

Servicios Sociales / Oficinas de Empleo / Entidades Sociales

RECURSOS Sociales



PROGRAMA 2023

<https://www.mdsocialesa2030.gob.es/derechos-sociales/inclusion/fondo-social-europeo.htm>



MINISTERIO
DE DERECHOS SOCIALES
Y AGENDA 2030

SECRETARÍA
DE ESTADO
DE DERECHOS SOCIALES

DIRECCIÓN GENERAL
DE DIVERSIDAD FAMILIAR
Y SERVICIOS SOCIALES



Unión Europea
Fondo de Ayuda Europea para las
Personas Más Desfavorecidas (FEAD)
2014-2020

ÍNDICE PROGRAMA 2023

A Coruña	3	Jaén	89
Álava/Araba.....	7	La Rioja.....	92
Albacete.....	10	Las Palmas.....	95
Alicante/Alacant.....	13	León.....	98
Almería.....	18	Lleida.....	102
Asturias.....	21	Lugo.....	105
Ávila.....	26	Madrid.....	108
Badajoz.....	29	Málaga.....	116
Barcelona.....	32	Melilla.....	121
Bizkaia.....	39	Murcia.....	123
Burgos.....	42	Navarra.....	128
Cáceres.....	45	Ourense.....	131
Cádiz.....	48	Palencia.....	134
Cantabria.....	53	Pontevedra.....	136
Castellón/Castelló.....	56	Salamanca.....	139
Ceuta.....	58	Tenerife.....	141
Ciudad Real.....	60	Segovia.....	144
Córdoba.....	64	Sevilla.....	146
Cuenca.....	67	Soria.....	151
Girona.....	70	Tarragona.....	153
Granada.....	72	Teruel.....	155
Guadalajara.....	75	Toledo.....	157
Gipuzkoa.....	77	Valencia/València.....	160
Huelva.....	80	Valladolid.....	165
Huesca.....	83	Zamora.....	168
Illes Balears.....	86	Zaragoza.....	170

A CORUÑA *información sobre recursos sociales*

Medida de información básica del Fondo de Ayuda Europea a las personas más desfavorecidas (FEAD) 2014-2020.

El Programa Operativo (PO) para España del Fondo de Ayuda Europea para las Personas más Desfavorecidas (FEAD) 2014-2020 es una iniciativa que tiene por objeto reforzar la cohesión social y contribuir a la reducción de la pobreza mediante un sistema de reparto de alimentos y una serie de medidas de acompañamiento dirigidas a la inclusión social de las personas destinatarias de la ayuda alimentaria.

Este folleto, como medida de información básica contemplada en el PO, ha sido elaborado por el Ministerio de Derechos Sociales y Agenda 2030. Se concibe como un mapa de recursos sociales, que ofrece información sobre los centros municipales de servicios sociales, las oficinas de empleo y entidades sociales existentes en A CORUÑA, que pueden apoyar a las personas beneficiarias de la ayuda alimentaria, en función de sus necesidades específicas. La información referida a toda España está asimismo a su disposición en la siguiente página web:

<https://www.mdsocialesa2030.gob.es/derechos-sociales/inclusion/fondo-social-europeo.htm>



SERVICIOS SOCIALES

En los Centros Municipales de Servicios Sociales le informarán y orientarán sobre las ayudas, servicios, equipamientos y otros recursos sociales existentes. En caso de necesitarlo, se le derivará a los servicios, programas y recursos de atención especializada adecuados a sus características y necesidades.

A Coruña capital

Torrente Ballester

C/ Nao Victoria, 2

15002

Telf: 981226367

c.b.s.torrenteballester@xunta.es

CSB A Coruña

C/ Pensamento, s/n

15008 - Telf: 981282277

c.b.s.coruna@xunta.es

A Coruña provincia

Ortigueira

Recheo Da Alameda, s/n

15330 Ortigueira

Telf: 981402542

serviciossociais@concellodeortigueira.com

As Pontes

de García Rodríguez

Av. Ferrol, 23

15320 As Pontes de García

Rodríguez

Telf: 981440062

c.b.s.pontes@xunta.es

Narón

C/ Maria Casares S/N

15570-Narón - Telf: 981337700

altocastano@geriatros.com

Sada

C/ La Laguna, 44 Portal Baixo D

15160 Sada

Telf: 981620567

Antón Fraguas

C/ Bispo Diego Pelaez, 7 Baixo

15705 Santiago de Compostela

Telf: 981581970

CSB Santiago de Compostela

C/ As Rodas, 2

15704 Santiago de Compostela

Telf: 981583000

c.b.s.santiago@xunta.es

Carballo

Praza De Vigo S/N

15100 Carballo - Telf: 981703256

c.b.s.carballo@xunta.es

Ordes

C/ Victor Gonzalez Faya, 26

15680 Ordes

Telf: 981682208

eimdeordenes@terra.com

Santa Comba

C/ Ourense, s/n

15840 Santa Comba Telf: 981880291

c.b.s.santacomba@xunta.es

Cee

C/ Rosalia De Castro

15270 Cee

Telf: 981747654

correo@cee.dicoruna.es

Boimorto

Praza Da Gandara, 1

15817 Boimorto

Telf: 981516520

correo@boimorto.es

Melide

C/ Principal, 14

15800 Melide

Telf: 981505706

servizos.sociais@melide.dicoruna.es

Cambre. Centro Municipal de Servicios Sociales Comunitarios

C/ Río Bércés, 4 Bajo. 15660 Cambre

Telf: 981654812

ser_sociales@cambre.org

A Pobra do Caramiñal

R/ Castela, 5

15940 A Pobra do Caramiñal

Telf: 981832753

c.b.s.pobradocaraminal@xunta.es

Padrón

Campos Do Souto, 2

15900 Padrón

Telf: 981811329

cruz.taboada@padron.dicoruna.es

Outes

Praza Do Bosque, s/n

15230 Outes

Telf: 981850575

censocial@hotmail.com

Brión

Avda. Sta. Nimia, 46

15865 Brión

Telf: 981509910

ssociaisbrion@briondixital.org

Ferrol

Real, 1-7 - 15402 Ferrol

Telf: 881938119

c.b.s.ferrol@xunta.es

Caranza

Rúa Emilia Pardo Bazán, s/n

Polígono de Caranza

15406 Ferrol

Telf: 981316211

c.b.s.caranza@xunta.es

Muros

Hospital, 21
15250 Muros
Telf: 981827603
c.b.s.muros@xunta.es

Fene

Rua de Castro, 3 Perlió
15500 Fene
Telf: 981343308
c.b.s.fene@xunta.es

Concello de Ames Unidade Municipal de Servizos Sociais de Bertamiráns

Praza de Chavián s/n
15220
Bertamiráns
Telf: 981890964

Unidade Municipal de Servizos Sociais do Milladoiro

Rúa de Abaixo,10
15895 O Milladoiro -Ames
Telf: 981535941

Concello de Negreira Servizos sociais municipais do Concello de Negreira

Rúa do Carme 3, baixo.
15830. Negreira. A Coruña
Telf: 981885381
servizossociais@concellodenegreira.es

Concello de Teo Servizos sociais municipais do Concello de Teo

Rúa da Lagoa 2 - 15883 Teo
Telf: 981809707
servizossociais@teo.gal

Concello de Touro Servizos sociais municipais do Concello de touro

Rua Isabel II, 26
Fonte Díaz 15822 Touro
Tel. Telf: 981504029
servizos.sociais@concellodetouro.gal

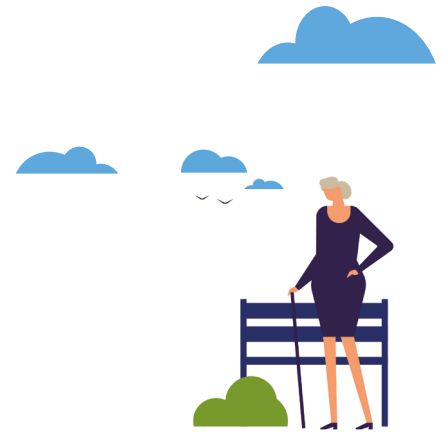

OFICINAS DE EMPLEO

En las Oficinas de Empleo le ayudarán a mejorar sus posibilidades de inserción en el mercado laboral, le informarán acerca de eventuales prestaciones o subsidios. Se le informará, asimismo, de las posibilidades de formación y emprendimiento y de las ofertas de empleo gestionadas por el Servicio Público de Empleo Regional.

A Coruña capital

Monelos

Pl. Rafael Dieste, s/n
15009
Telf: 981175640

Tornos

Av. Finisterre, 227
15010
Telf: 981168720

Centro

C/ Orillamar, 78 - 15002
Telf: 981218330

A Coruña provincia

Betanzos

C/ Venezuela, 39
15300 Betanzos
Telf: 981775886

Boiro

Av. de la Constitución, 69
15930 Boiro
Telf: 981842900

Carballo

C/ Luis Calvo Sotelo, s/n
15100 Carballo
Telf: 981704340

Ceé - Corcubiión

C/ Domingo Antonio de Andrade, s/n
15270 Ceé
Telf: 981706064

Ferrol - Centro

Pl. Camilo José Cela
Edif. Administrativo Xunta Galicia, 2ª planta
15403 Ferrol
Telf: 981330530

Ferrol - Esteiro

Av. Vigo, 135-137
15403 Ferrol
Telf: 981330520

Melide

C/ Eduardo Alvarez Carballido, 1 A Bajo
15800 Melide
Telf: 981506436

Ordes

C/ Galicia, 23
15680 Ordes
Telf: 981688425

As Pontes de García Rodríguez

C/ Emilia Pardo Bazán, 32
15320 As Pontes de García
Telf: 981453119

Santiago de Compostela (Centro)

C/ Ramón Piñeiro, 7-9
15702 Santiago de Compostela
Telf: 981554159

Santiago de Compostela (Norte)

C/ Coto, 19
15707 Santiago de Compostela
Telf: 981554180

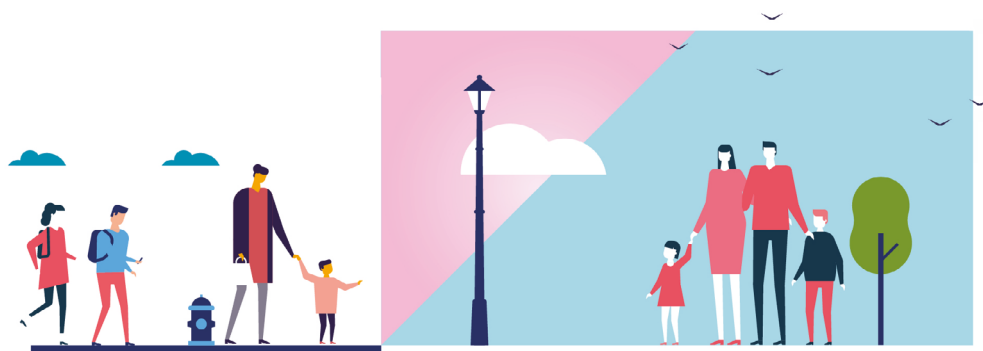

ENTIDADES SOCIALES

Las entidades sociales no lucrativas que figuran en este folleto operan en A CORUÑA y desarrollan actividades de información, asesoramiento y apoyo a la población en general o a determinados segmentos de población en particular. Puede dirigirse a ellas para solicitar información o apoyo.

A Coruña capital

Albergue Padre Rubinos

A Coruña

Ronda de Outeiro, 325

15011 A Coruña

Tel: 981.901.122

serviciosinternos@padrerubinos.org

Cocina Económica A Coruña

Cordelería, 10

15003 A Coruña

Tel: 981224141

info@cocinaeconomica.org

Cruz Roja A Coruña

Inclusión social

C/ Cruz Roja Española, 1

1500

Tel: 981221000

Fundación Mujeres La Coruña

Mujeres

Av. de Monelos, 121

15009

Tel: 981294097

galicia@fundacionmujeres.es

Asociación Pro Enfermos Mentales de A Coruña - APEM

Discapacidad, Inclusión social

Praza Dos Chopos, 1 Bloq 22

Barrio Das Flores - 1500

Tel: 981132218

apem@mundo-r.com

apem@apemcoruna.es

Fundación Juan Soñador - Teranga

Inmigración

C/ Hospital, 14, Bajo

15003

Tel: 981102978

terangacoruna@fundacionjuans.org

Fundación Ronsel

Jóvenes, Mujeres,

Drogodependencia, Inmigración

C/ Hospital, 21 / 15002

Tel: 981206234

info@fundacionronsel.org

Fundación Secretariado Gitano - FSG

Personas de etnia gitana

Centro Municipal Sagrada Familia,

Plaza Nuestra Señora, s/n

15007

Tel: 981168589

fsgcoruna@gitanos.org

Asociación Gallega de Ludópatas Rehabilitados

AGALURE

Drogodependencia, Ludopatía

Centro Municipal de Part.

Ciudadana de El Birloque,

Av. de Glasgow, 10

15008

Tel: 981289340

agalure@agalure.com

Párkinson Galicia-Coruña

Personas mayores, Discapacidad

Plaza Esteban Laredo,

Bloque 17 bajo

1500 - Tel: 981241100

info@parkinsongaliciacoruna.org

Asociación Redmadre La Coruña

Infancia y familia, Mujeres,

Inclusión social, Programas

de urgencia

C/ Antonio Ríos, 80 bis oficina 3

15009

Tel: 981904080

coruna@redmadre.es

Fundación Meniños

Sede Central

Infancia y familia

Av. de Cádiz, nº5, 2º Izda / 15008

Tel: 981269955

meninos@meninos.org

Accem Galicia

Inmigración, Inclusión social,

Discriminación, Voluntariado

Pl. José Toubes Pego, 1 / 15007

Tel: 981168897

galicia@accem.es

Cáritas Diocesana de Santiago

Interparroquial de A Coruña

Atención social, Inserción y formación

Plaza de Recife nº1, 15004 A Coruña

Tel: 981269066 / 981269839

A Coruña provincia

Fonte Da Virxe

Discapacidad, Inclusión social,

Voluntariado

C/ Lugar De Quistilans, 24

Bugadillo (C.Rehabilitación)

15866 Ames

Tel: 981884239

direccion@fontedavirxe.com

Asociación Párkinson Galicia-Bueu

Personas mayores-Discapacidad

Casa del Mar de Bueu.

C/ Montero Ríos, 18

36930 Bueu

Tel: 986324577

parkinson.bueu@gmail.com

Asociación Pro Enfermos Mentales de A Coruña - APEM Territorial de Carballo

Discapacidad, Inclusión social

C/ Mapoula, 14 baixo

15100 Carballo

Tel: 981757177

apem@mundo-r.com

APEM Territorial de Betanzos

Discapacidad, Inclusión social

C/ Bellavista, s/n

15300 Betanzos

Tel: 981773047

apem@mundo-r.com

APEM Territorial Cee

Discapacidad, Inclusión social

Paseo Alcalde Pepe Sánchez, 43

15270 Cee

Tel: 981747255

apem@mundo-r.com

APEM Territorial de Cambre

Discapacidad, Inclusión social

C/ as Rúas, 3

15260 O Temple De Cambre

Tel: 981652082

apem@mundo-r.com

Portanova

Discapacidad, Inclusión social,

Voluntariado

C/ Río Sil, 1-3 Bajo

15570 Narón

Tel: 981388992

afaesferrol@mundo-r.com

Asociación Párkinson Ferrol

Personas mayores-Discapacidad

Carretera de Castilla 58-64 Bajo A

15404-Ferrol

Tel: 981359593

parkinsonferrol@yahoo.es

A CREBA

Discapacidad, Inclusión social

Polígono Industrial Agualevada,19

15210 Noia

Tel: 981824921

acreba@acreba.org

Fundación Secretariado Gitano - FSG

Sede Narón. Personas de etnia gitana
Plaza de Galicia, s/n
15570 Narón
Telf: 652093577

Andaina Pro Saude Mental - APSM

Discapacidad, Inclusión social
Urbanización Porto Aveira.
Manzana 6, nº 32
15688 Oroso
Telf: 650270824
andainapsm@gmail.com

Delegación A CREBA Barbanza

Discapacidad, Inclusión social
C/ Abesadas, 11 baixo
15960 Ribeira
Telf: 648232718
acreba@terra.es

Confederación Española de Agrupaciones de Familiares y Enfermos Mentales - FEAFES Galicia

Discapacidad, Inclusión social
C/ Belgrado, 1
15703 Santiago de Compostela
Telf: 981554395
feafesgalicia@feafesgalicia.org

Igaxes 3

Jóvenes, Mujeres,
Drogodependencia, Inmigración
C/ da Muiña, 24
15707 Santiago de Compostela
Telf: 981561169
igaxes@igaxes.org

Fundación Secretariado

Gitano - FSG. Personas de etnia gitana
C/ Ulla 27, local comercial nº 4
15702 Santiago de Compostela
Telf: 981554190
fsgsantiagodecompostela@gitanos.org

Solidaridad Intergeneracional

Personas mayores, Infancia y familia, Discapacidad, Mujeres
C/ Touro, 21 - 2º
15704 Santiago de Compostela
Telf: 900101332
si@solidaridadintergeneracional.es

Federación de Mujeres y Familias del Ámbito Rural AMFAR Galicia

Mujeres
Avenida De Lugo, 217 Bajo
15007 Santiago de Compostela
Telf: 981552470
amfargalicia@correogenérico.org

Federación de Entidades con Proyectos y Pisos Asistidos- FEPA Galicia

Jóvenes
C/ de Muiña, 24
15707 Santiago de Compostela
Telf: 981561169
info@fepa18.org

Cáritas

Inclusión Social
C/ Magdalena, 221 Bajo
15402 Ferrol
Telf: 981352339
Telf: 981352687
direccion.cdmondonado@caritas.es

Cáritas

Inclusión social
Carrera Del Conde, 14
15706 Santiago De Compostela
Telf: 981581542 / Telf: 981554433
diocesana.cdsantiago@caritas.es

Cruz Roja Ferrol

Inclusión social
C/ Sol, 26
15401 Ferrol
Telf: 981355303
ferrol@cruzroja.es

Cruz Roja Santiago

Inclusión social
Av. de Lugo, s/n
15703 Santiago de Compostela
Telf: 981586969
santiago@cruzroja.es

Cruz Roja Carballo

Inclusión social
C/ Vázquez de Parga, 119
Bloque 2, bajo
15100 Carballo
Telf: 981703764
carbaj@cruzroja.es

Cocina Económica Ferrol

Rubalcava, 29 bajo
15402 Ferrol
Telf: 981353117
ceconomica@gmail.com

Cocina Económica Santiago

Rúa Traviesa, 13
15704 Santiago
Telf: 981581028
estherseoanesanchez@yahoo.es

Albergue Xoan XXIII Santiago

Rúa dos Castiñeiros, s/n.
15705 Santiago
Telf: 981581952
t.social@alberguejuan23.org

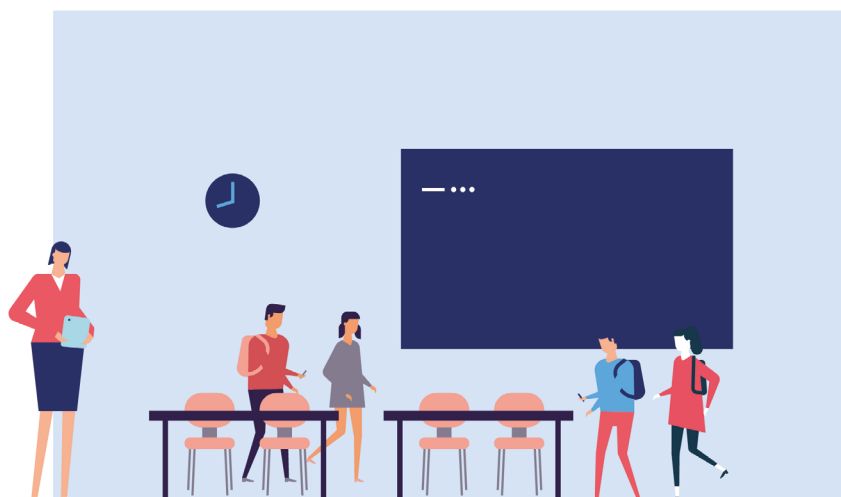

El Programa Operativo (PO) para España del Fondo de Ayuda Europea para las Personas más Desfavorecidas (FEAD) 2014-2020 es una iniciativa que tiene por objeto reforzar la cohesión social y contribuir a la reducción de la pobreza mediante un sistema de reparto de alimentos y una serie de medidas de acompañamiento dirigidas a la inclusión social de las personas destinatarias de la ayuda alimentaria.

Este folleto, como medida de información básica contemplada en el PO, ha sido elaborado por el Ministerio de Derechos Sociales y Agenda 2030. Se concibe como un mapa de recursos sociales, que ofrece información sobre los centros municipales de servicios sociales, las oficinas de empleo y entidades sociales existentes en ARABA/ÁLAVA, que pueden apoyar a las personas beneficiarias de la ayuda alimentaria, en función de sus necesidades específicas. La información referida a toda España está asimismo a su disposición en la siguiente página web:

<https://www.mdsocialesa2030.gob.es/derechos-sociales/inclusion/fondo-social-europeo.htm>



SERVICIOS SOCIALES

En los Centros Municipales de Servicios Sociales le informarán y orientarán sobre las ayudas, servicios, equipamientos y otros recursos sociales existentes. En caso de necesitarlo, se le derivará a los servicios, programas y recursos de atención especializada adecuados a sus características y necesidades.

Vitoria-Gasteiz

Abetxuko

Plaza de la Cooperativa, 8.
01013
Telf: 945162657

Aldabe

C/ Portal de Arriaga, 1A.
01012
Telf: 945161919

Arana

C/ Aragón, 7.
01003
Telf: 945161735

Ariznabarra

C/Pablo Neruda, 5 · 01007
Telf: 945161774

Arriaga

C/ Francisco Javier de Landaburu, 9A
01010
Telf: 945161774

El Campillo

C/ Santa Maria, 4.
01001
Telf: 9451612802

El Pilar

Plaza de la Constitución, 5.
01010
Telf: 945161280

Hegoalde

C/ Alberto Schommer, 10
01006
Telf: 945161877

Ibaiondo

C/ Landaberde, 31 · 01010
Telf: 945161815

Iparralde

Plaza Zuberoa, 1 · 01002
Telf: 945161741

Judimendi

Avenida de Judimendi, 26 · 01003
Telf: 945161739

Lakua

C/ Senda de los Echanove, 2 · 01010
Telf: 945162334

Araba/Álava

Añana Centro

Ayuntamiento de Ribera Baja
01213 Rivabellosa
Telf: 945355116

Añana Este

Ayuntamiento de Nanclares de Oca
01230 Nanclares de Oca
Telf: 945361536

Añana Oeste

Ayuntamiento de Valdegobia
01426 Villanueva de Valdegobia
Telf: 945351318

Aiara

Ayuntamiento de Ayala/Aiara
01476 Respaldiza
Telf: 945399000

Amurrio

Ayuntamiento de Amurrio
01470 Amurrio
Telf: 945891161

Llodio-Laudio

Ayuntamiento de Laudio
Herriko Plaza 5
01400 Laudio-Llodio
Telf: 944034840
areasocial@laudio.eus

Campezo

Ayuntamiento de Santa Cruz de Campezo
01128 Santa Cruz de Campezo
Telf: 945405424

Rioja Centro

Palacio Samaniego
01200 Laguardia
Telf: 9456210671

Rioja Este

Edificio "Los Fueros"
01320 Oyón-Oion
Telf: 945601053

Rioja Oeste

Ayuntamiento Labastida
01330 Labastida
Telf: 945331818/19

Salvatierra Centro

Ayuntamiento de Salvatierra/Agurain
01200 Salvatierra-Agurain
Telf: 607233090

Salvatierra Norte

Ayuntamiento de Asparrena
01250 Araia
Telf: 945314542

Salvatierra Sur

Ayuntamiento de Alegria/ Dulantzi
01240 Alegria-Dulantzi
Telf: 945420834

Zuya A

Ayuntamiento de Zuya
01130 Murguia
Telf: 945430460

Zuya B

Ayuntamiento de Legutiano
01170 Legutiano
Telf: 945455010

OFICINAS DE EMPLEO

En las Oficinas de Empleo le ayudarán a mejorar sus posibilidades de inserción en el mercado laboral, le informarán acerca de eventuales prestaciones o subsidios. Se le informará, asimismo, de las posibilidades de formación y emprendimiento y de las ofertas de empleo gestionadas por el Servicio Público de Empleo Regional.

Vitoria-Gasteiz

Zumakera

Paseo de la Zumaquera, 17-19
01006
Telf: 945160600

Zabalgana

Oceano Pacico, 16-18
01010
Telf: 945160600

Salburua

Ferrocarril Norte, 1
01006
Telf: 945160600

Zaramaga

Edificio Deba
Portal de Gamarra, 1
01013
Telf: 945160600

Araba/Álava

Salvatierra - Agurain

C/ Donibane, 1
01200 Salvatierra - Agurain
Telf: 945062300

Amurrio

Armurulanda Plaza, 4
01470 Amurrio
Telf: 945062390

Llodio

C/ Jose Matia Kalea, 24-26
01400 Llodio
Telf: 945 16 06 00

Oyon - Oion

C/ Giralda, 1
01320 Oyon - Oion
Telf: 945062330

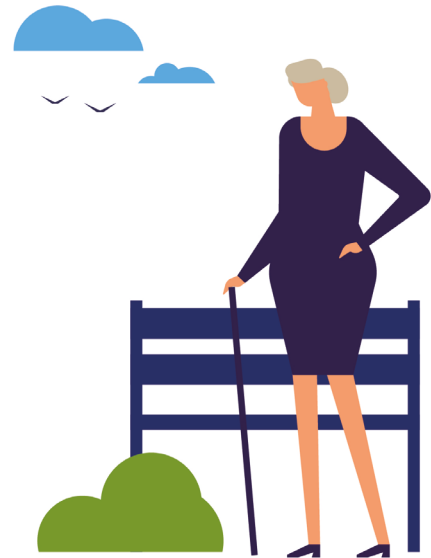

ENTIDADES SOCIALES

Las entidades sociales no lucrativas que figuran en este folleto operan en ARABA/ÁLAVA y desarrollan actividades de información, asesoramiento y apoyo a la población en general o a determinados segmentos de población en particular. Puede dirigirse a ellas para solicitar información o apoyo.

Vitoria-Gasteiz

Asociación de Familias

Numerosas - HIRUKIDE

Infancia y familia
Av. Reina Sofía, 112 - 01015
Telf: 945253602
hirukide@hirukide.com

Fundación Secretariado

Gitano - FSG

Personas de etnia gitana
C/ Antonio Machado, 48-52 B - 01010
Telf: 945213789
fsgvitoria@gitanos.org

Solidaridad Intergeneracional

Personas mayores, Infancia y familia, Discapacidad, Mujeres en el ámbito rural
Plaza Simón Bolívar, 14, 1º - 01003
Telf: 900101332
si@solidaridadintergeneracional.es

Cáritas

Inclusión Social
Plaza de los Desamparados, 1 - 01004
Telf: 945232850
caritas@caritasvitoria.org

Cruz Roja Vitoria

Inclusión social
C/ Portal de Castilla, 52 - 01007
Telf: 945222222
alava@cruzroja.es

Asociación Gao Lacho Drom

Personas de etnia gitana
C/ Paula Montal, 26, bajo
01010
Telf: 945225039
gao@gaolacho.com

CEAR

Personas refugiadas, inmigrantes
C/ Ferrocarril Kalea, 8,
01006
miguelvinas@gmail.com

Sartu Álava Elkartea

Atención y acompañamiento social y laboral
C/ Portal del Rey, 20
01001
Telf: 945128061
sartualava@alava.sartu.org

Araba/Álava

Solidaridad

Intergeneracional

Personas mayores, Infancia y familia, Discapacidad, Mujeres en el ámbito rural
C/ José Madinabeitia, 10 bajo
01470 Amurrio
Telf: 900101332
si@solidaridadintergeneracional.es

Cruz Roja en Oyón

Personas mayores, inclusión
C/ Eras de Abajo, 1
01320 Oyón
Telf: 945622660
oion@cruzroja.es

Cruz Roja Amurrio

Inclusión social
C/ Bañetaibar, s/n
01470 Amurrio
Telf: 945393188
amurrio@cruzroja.es

Cruz Roja Campezo

Inclusión social
C/ Samuel Picaza Plaza, 1
01110 Campezo
Telf: 945415112

Cruz Roja Llodio

Inclusión social
Av. Zumalacarrégui, 62
01400 Llodio
Telf: 946726458
llodio@cruzroja.es

Sartu Álava Elkartea

Atención y acompañamiento
social y laboral
Polígono Gardea
Katuja Ibarra, 15 bis
01400 Llodio-Llodio
Telf: 946727773
sartullodio@alava.sartu.org



ALBACETE *información sobre recursos sociales*

Medida de información básica del Fondo de Ayuda Europea a las personas más desfavorecidas (FEAD) 2014-2020.

El Programa Operativo (PO) para España del Fondo de Ayuda Europea para las Personas más Desfavorecidas (FEAD) 2014-2020 es una iniciativa que tiene por objeto reforzar la cohesión social y contribuir a la reducción de la pobreza mediante un sistema de reparto de alimentos y una serie de medidas de acompañamiento dirigidas a la inclusión social de las personas destinatarias de la ayuda alimentaria.

Este folleto, como medida de información básica contemplada en el PO, ha sido elaborado por el Ministerio de Derechos Sociales y Agenda 2030. Se concibe como un mapa de recursos sociales, que ofrece información sobre los centros municipales de servicios sociales, las oficinas de empleo y entidades sociales existentes en ALBACETE, que pueden apoyar a las personas beneficiarias de la ayuda alimentaria, en función de sus necesidades específicas. La información referida a toda España está asimismo a su disposición en la siguiente página web:

<https://www.mdsocialesa2030.gob.es/derechos-sociales/inclusion/fondo-social-europeo.htm>



SERVICIOS SOCIALES

En los Centros Municipales de Servicios Sociales le informarán y orientarán sobre las ayudas, servicios, equipamientos y otros recursos sociales existentes. En caso de necesitarlo, se le derivará a los servicios, programas y recursos de atención especializada adecuados a sus características y necesidades.

Albacete capital

Buen Suceso

C/ San Pedro, s/n · 02006
Telf: 967240963
utsa@ayto-albacete.es

Carretas

C/ Mayor, 73 · 02002
Telf: 967245013 / 967245026
utshb@ayto-albacete.es

Ensanche

C/ Arquitecto Vandelvira, 73 · 02004
Telf: 967503523 / 967505366
utsc@ayto-albacete.es

Parque Sur

C/ Ciudad Real, 22 · 02002
Telf: 967512572
utszf@ayto-albacete.es

El Pilar "Jose Oliva"

C/ Teruel, 12 · 02005
Telf: 967506727
utsd@ayto-albacete.es

"Industria"

C/ Arquitecto Fernandez, 14 · 02004
Telf: 967193277
utse@ayto-albacete.es

Albacete provincia

Villarrobledo

C/ Virrey Morcillo, 2 · 02600 Villarrobledo
Telf: 967143013

La Gineta

C/ Lope de Vega, 11 · 02110 La Gineta
Telf: 967275704

La Roda

Ayuntamiento de La Roda (AB),
Pl. Capitán E. Aguado, 1. 02630 La Roda
Telf: 967 441 403

Casas-Ibáñez

Plaza de La Constitución, 9
02200 Casas de Ibáñez
Telf: 967460903

Chinchilla

C/ San Blas, 5 · 02520 Chinchilla
Telf: 967260727

Alcaraz

C/ Padre Pareja, 1 · 02300 Alcaraz
Telf: 967380204

San Pedro

Av. Castilla la Mancha, 1
02326 San Pedro
Telf: 967358001

Fuente Álamo

Plaza España, 21 · 02651 Fuente Alamo
Telf: 967321001

Bonete

Calle Murillo, 20 · 02691 Bonete
Telf: 967333040

Centro Municipal de Servicios Sociales de Almansa

C/ Nueva, 10 · 02640 Almansa
Telf: 967345057

Centro Municipal de Servicios Sociales de Caudete

C/ Paracuellos de la Vega, 3
02660 Caudete
Telf: 965827933

Molinicos

C/ Mayor, 23
02440 Molinicos
Telf: 967437001

Elche de la Sierra

Plaza Ramón y Cajal, 1
02430 Elche de la Sierra
Telf: 967411100

Hellín

C/ Fortunato Arias, 4
02400 Hellín
Telf: 967541509

Fuentealbilla

C/ Fuente Grande, 48
02260 Fuentealbilla
Telf: 967477501

Madrigueras

Pl. Ayuntamiento, s/n
02230 Madrigueras
Telf: 967484258

Munera

Pl. de la Constitución, 1 · 02612 Munera
Telf: 967372001

Tarazona de La Mancha

C/ Canalejas, 25
02100 Tarazona de La Mancha
Telf: 967544043

Tobarra

C/ Daniel Chulvi, 1 · 02500 Tobarra
Telf: 967328860

Villamalea

Pl. de La Iglesia, 5 · 02270 Villamalea
Telf: 967486028



OFICINAS DE EMPLEO

En las Oficinas de Empleo le ayudarán a mejorar sus posibilidades de inserción en el mercado laboral, le informarán acerca de eventuales prestaciones o subsidios. Se le informará, asimismo, de las posibilidades de formación y emprendimiento y de las ofertas de empleo gestionadas por el Servicio Público de Empleo Regional.

Albacete capital

Cubas

C/ Ntra Sra. de Cubas, 2
02005
Telf: 967196630

Cid

C/ Cid, 29-31 - 02002
Telf: 901119999 / 967750598

Albacete provincia

Alcaraz

C/ Padre Pareja, 1
02300 Alcaraz
Telf: 967196650

Almansa

C/ Galileo, 2 - 02640 Almansa
Telf: 967196670

Casas - Ibáñez

Av. del Vino, 2 - 02200 Casas-Ibáñez
Telf: 967196660

Caudete

Paseo Luis Golf, 14 - 02660 Caudete
Telf: 967196680

Elche de la Sierra

C/ J. Antonio Merenciano, 5 - 02430
Telf: 967196690

Hellín

C/ San Juan de Dios, 3 - 02400 Hellín
Telf: 967196700

La Roda

Av. Reina Sofía, 12 - 02630 La Roda
Telf: 967196720

Villarrobledo

C/ Estación, 14 - 02600 Villarrobledo
Telf: 967196730

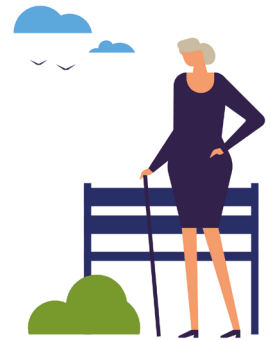

ENTIDADES SOCIALES

Las entidades sociales no lucrativas que figuran en este folleto operan en ALBACETE y desarrollan actividades de información, asesoramiento y apoyo a la población en general o a determinados segmentos de población en particular. Puede dirigirse a ellas para solicitar información o apoyo.

Albacete capital

Cruz Roja Albacete

Inclusión social
C/ San Antonio, 19. 02001
Telf: 967219050

Federación de Asociaciones de Padres de Alumnos - FAPA "Benjamín Palencia"

Infancia y familias, Mujeres, Discapacidad, Personas de etnia gitana
C/ Ángel, 30. 02002 - Telf: 686453254
fapalbacete@gmail.com

Asociación de familiares y amigos de personas con enfermedad mental (AFAEPS)

Discapacidad, Inmigración Travesía de la Igualdad, 3 - 02006
Telf: 967521918
afaeps@afaeps.org

Asociación profesional para fomento del Empleo y Formación (Aprofem)

Jóvenes, Mujeres, Drogodependencia, Inmigración
C/ Doctor Collado Piña, 33 - 02005
Telf: 967666697
info@aprofem.org

Fundación Secretariado Gitano (FSG)

Personas de etnia gitana
C/ Hermanos Quintero, 13 - 02002
Telf: 967220975
fsgalbacete@Gitanos.org

Solidaridad Intergeneracional

Personas mayores, Infancia y familia, Discapacidad, Mujeres
C/ Concepción 15-8ºD - 02002
Telf: 900101332
si@solidaridadintergeneracional.es

Albacete, Universidad Popular

Inclusión social
C/ Cardenal Tabera y Araoz, s/n. 02008
Telf: 967213592
info@upalbacete.es

Accem Albacete

Inmigración, Infancia y familia, Voluntariado
C/ Carmen, 35 - 02005
Telf: 967212952
albacete@accem.es

Asociación de Lesbianas, Gais, Transexuales y Bisexuales de Albacete (AB- LESGAY)

Infancia y familia, Jóvenes, SIDA, Discriminación
C/ Rosario, 6, 2ª pta. 6.7. Edificio Toscana - 02001
Telf: 967601316
correo@albacetelesgay.es

Recuperación y Reciclaje R que R

Inmigración, Jóvenes
Pol. Ind. Campollano, C/F, 22 - 02007
Telf: 967523688
info@rquer.es

Alzheimer España (AFA) Dependencia

C/ Ebro, 14 - 02006
Telf: 967500545
afa@afa-albacete.org

Asociación para la Cultura y el Ocio de la Tercera Edad de Albacete (Acote Albacete)

Personas mayores
C/ Tinte 33, Ppal. dcha. 02002
Telf: 967242469
acote@acote.es

Asociación Párkinson Albacete

Personas mayores, Discapacidad
C/ Doctor Fleming, 12. 2ª Planta.
02004
Telf: 967558908
parkinsonalbacete@hotmail.com

Cáritas Albacete

Inclusión Social
Plaza de los Molinos, 3 - 02006
Telf: 967222600
caritasdiocesana@caritasalbacete.org

Albacete provincia

Asociación Caudetana de amigos y familiares de enfermos mentales (ACAFEM)

Discapacidad, Inmigración
C/ Pintor Pérezgil, 29 - 02660 Caudete
Telf: 965826569
acafem@hotmail.com

Fundación Atenea CLM

Drogodependencia, SIDA, Jóvenes, Inclusión social
C/ San Pedro, s/n - 02008
Telf: 635468843
jromero@fundacionatenea.org

Asociación de familiares y amigos de enfermos psíquicos de Almansa (AFAENPAL)

Discapacidad, Inmigración
C/ Violeta Parra, 7-9
02640 Almansa
Telf: 967313296
crpslalmansa@yahoo.es

Fundación Valsé. Proyecto Socioeducativo Cometa

Infancia y familia, Inmigración
C/ Cánovas, 24
02630 La Roda
Telf: 967445474
proyecto.cometa.laroda@gmail.com

Solidaridad Intergeneracional

Personas mayores, Infancia y familia, Discapacidad, Mujeres
C/ Ercilla, 77
02651 Fuente Álamo
Telf: 900101332
si@solidaridadintergeneracional.es

Hellín, Universidad Popular

Inclusión social
Plaza de las Monjas, 3
02400 Hellín
Telf: 967541501
festejos@hellin.es

Asociación Párkinson La Roda

Personas mayores, Discapacidad
Av. Juan García y González, 2
02630 La Roda
Telf: 967440404
parkinsonlaroda@hotmail.com

Asociación Párkinson Villarobledo

Personas mayores, Discapacida
Av. Miguel de Cervantes, s/n
02600 Villarobledo
Telf: 967147273
administracion@parkinsonvillarobledo.org

Cruz Roja Hellín

Inclusión social
C/ Quevedo, 22
02400 Hellín
Telf: 967543312
hellin@cruzroja.es

Cruz Roja Villarobledo

Inclusión social
C/ Carrasca, 21
02600 Villarobledo
Telf: 967145035
villarobledo@cruzroja.es



ALICANTE/ALACANT, *información sobre recursos sociales*

Medida de información básica del Fondo de Ayuda Europea a las personas más desfavorecidas (FEAD) 2014-2020.

El Programa Operativo (PO) para España del Fondo de Ayuda Europea para las Personas más Desfavorecidas (FEAD) 2014-2020 es una iniciativa que tiene por objeto reforzar la cohesión social y contribuir a la reducción de la pobreza mediante un sistema de reparto de alimentos y una serie de medidas de acompañamiento dirigidas a la inclusión social de las personas destinatarias de la ayuda alimentaria.

Este folleto, como medida de información básica contemplada en el PO, ha sido elaborado por el Ministerio de Derechos Sociales y Agenda 2030. Se concibe como un mapa de recursos sociales, que ofrece información sobre los centros municipales de servicios sociales, las oficinas de empleo y entidades sociales existentes en ALICANTE/ALACANT, que pueden apoyar a las personas beneficiarias de la ayuda alimentaria, en función de sus necesidades específicas. La información referida a toda España está asimismo a su disposición en la siguiente página web:

<https://www.mdsocialesa2030.gob.es/derechos-sociales/inclusion/fondo-social-europeo.htm>



SERVICIOS SOCIALES

En los Centros Municipales de Servicios Sociales le informarán y orientarán sobre las ayudas, servicios, equipamientos y otros recursos sociales existentes. En caso de necesitarlo, se le derivará a los servicios, programas y recursos de atención especializada adecuados a sus características y necesidades.

Alicante/Alacant capital

Plaza del Carme

Plaza del Carmen · 9 03002
Telf: 965981130

José Canales

C/ Jaime Niños · 69 03006
Telf: 965113742

Rabasa

C/ Samaniego, 3 · 03009
Telf: 965184467

Virgen del Carmen

C/ Serra de Cavalls, 1 · 03014
Telf: 965184642

Pedro Goitia

C/ Esmeralda, local, 14 · 03014
Telf: 965175712

Nou Alacant

C/ General Espartero, 140-142 · 03014
Telf: 965252445

Garbinet

C/ Médico Vicente Reyes, s/n · 03015
Telf: 965253795

Juan XXIII

C/ Baritono Paco Latorre, s/n · 03015
Telf: 965178494

Playas

Av. Costablanca, 19 · 03540
Telf: 965264129

Alicante/Alacant provincia

Agost

Av. Consell Del País Valencià, 16-18
03698 Agost
Telf: 965691740

Algorfa

C/ Mayor, 19 / 03169 Algorfa
Telf: 965700146

Almoradi

Pl. de la Constitución, 1 03160 Almoradi
Telf: 965700101

San Andrés

C/ España, 45-47
03160 Almoradi
Telf: 965702382

Aspe

Av. Constitución, 42-44
03680 Aspe
Telf: 965493463

Benejuzar

Pl. España, s/n 03390 Benejuzar
Telf: 965356062

José Llorca Llinares

C/ Goya, s/n · 03500 Benidorm
Telf: 965862533

Jelena

C/ Los Olivos, 13 · 03501 Benidorm
Telf: 965860226

Tánit

C/ Secretario Baldovi, 2 · 03502 Benidorm
Telf: 965863005

La Torreta

C/ Ciudad Real, 6 (Rincon De Loix)
03503 Benidorm
Telf: 966803033

José Hernández Parra

Av. País Valencia 03410 Biar
Telf: 965810753

Bigastro

C/ Acequia, s/n · 03380 Bigastro
Telf: 965350733

Campo de Mirra

Pl. del Parador, 10
03469 Campo de Mirra
Telf: 965820234

Castell de Castells

C/ San Fernando, 9
03793 Castell de Castells
Telf: 965518067

Cocentaina

Av. Real Blanc, S/N 03820 Cocentaina
Telf: 96650134

Reina Sofía

Av. Carmen, 15 · 03350 Cox
Telf: 965360000

El Barranquet

Av. De La Estación, 16 · 03560 El Campello
Telf: 965636897

La Marina

Av. La Alegria, 72 · 03194 Elche
Telf: 966658278

El Altet

C/ Valencia, 22 · 03195 Elche
Telf: 966658266

Miguel Hernandez

C/ Torres Quevedo, 14 03201 Elche
Telf: 966658240

Altabix

C/ Bernabé del Campo Latorre, 26
03202 Elche
Telf: 966658175

Torrellano

Plaça Mestre Antonio Cutillas, 1 bajo
03320 Elche
Telf: 966658299

Valverde

C/ Paco Viudes, 26
03195 Valverde Elche
Telf: 966658100

Las Bayas

C/La Casilla, 2 · 03292 Elche
Telf: 966658202

Raval

C/ Baix Y Rosario, 2 · 03202 Elche
Telf: 966658233

San Antón

C/ Obispo Cubero, 2 · 03203 Elche
Telf: 966659214

Pla

Av. Llauradors, 1 · 03204 Elche
Telf: 966630727

Salvador Allende

C/ Espronceda, 98
03204 Elche
Telf: 966634245

Carrús

C/ Antonio Brotons Pastor, 72 · 03205 Elche
Telf: 966658156

La Hoya

C/ Sant Andreu, 25 · 03294 La Foia Elche
Telf: 966658289

Perleta Maitino

C/ Casino Dura, s/n · 03395 Elche
Telf: 966658262

Calui

Paseo De Las Arenas, 45 · 03600 Elda
Telf: 965393505

Andrés Navarro Vera

Pl. Nueva Fraternidad, s/n · 03600 Elda
Telf: 966989245

Estación 4 zonas

C/ Río Salado, s/n · 03600 Elda
Telf: 966989243

Severo Ochoa

C/ Velazquez, 8 · 03600 Elda
Telf: 966989237

Ibi

C/ Dr. Ferran, 5 · 03440 Ibi
Telf: 965551391

Los Montesinos

Pl. del Ayuntamiento, 1 · 03187 Los Montesinos
Telf: 966721087

Centro social Matzem

Pl. Matzem, 5
03830 Muro de Alcoy
Telf: 966516104

Novelda

C/ Maestro Mandos, s/n
03660 Novelda
Telf: 965602208

Ondara

C/ Germanies, 9
03760 Ondara
Telf: 966477070

Onil

C/ Mayor, 16
03430 Onil
Telf: 639983250

Orihuela

C/ Marqués de Arneva, 1 · 03300 Orihuela
Telf: 965359614

Pedreguer

C/ Ayuntamiento, 7
03750 Pedreguer
Telf: 965761694

Rafol de Almunia

C/ Mayor, 6
03769 Rafol de Almunia
Telf: 965587168

Redovan

C/ San Jerónimo, 1 · 03370 Redovan
Telf: 966735550

Rojales

C/ Malecon De La Encanta, 2 · 03170 Rojales
Telf: 966715001

San Miguel de Salinas

C/ 19 de abril, 36
03193 San Miguel de Salinas
Telf: 965720001

Santa Pola

Pl. de la Constitución, 1
03130 Santa Pola (Alicante)
Telf: 965411100

Sax

C/ Olivo, 40
03630 Sax
Telf: 965475485

LLar del Pensionista

C/ 8 De Mayo, S/N
03570 Villajoyosa
Telf: 965894212

Xabia

C/ Rafael Echague, 3 03730 Xabia
Telf: 965794142

Servicios Sociales Orihuela Costa.

Centro Cívico Alameda del Mar.
C/ Santa Elodia, s/n
03189, Orihuela Costa
Telf: 965359614

Servicios Sociales de Petrer 1

C/ Constitución, 8
03610 Petrer
Telf: 966989411

Servicios Sociales de Castalla

Avda. Constitución con esq. C/ Azorín
Telf: 965561000

Servicios Sociales de Petrer 2

C/ Juan Millá, 1 · 03610 Petrer
Telf: 965373792

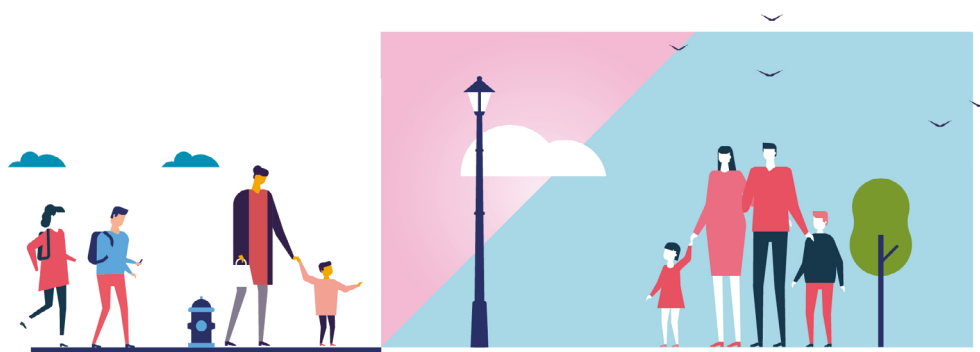

OFICINAS DE EMPLEO

En las Oficinas de Empleo le ayudarán a mejorar sus posibilidades de inserción en el mercado laboral, le informarán acerca de eventuales prestaciones o subsidios. Se le informará, asimismo, de las posibilidades de formación y emprendimiento y de las ofertas de empleo gestionadas por el Servicio Público de Empleo Regional.

Alicante/Alacant capital

Isabel la Católica

C/ Isabel la Católica, 1-3 · 03007
Telf: 965918826

Los Ángeles

C/ Javea, 2 · 03010
Telf: 965910142

San Juan Bosco

C/ San Juan Bosco, 15
03005
Telf: 965985106

Alicante/Alacant provincia

Alcoy - Alcoi

C/ Oliver, 11 · 03802 Alcoy - Alcoi
Telf: 965330275

Benidorm

Av. La Aiguera, 8
03501 Benidorm
Telf: 965850317

Calpe - Calp

C/ Benisa, 2. Edif. Atalaya
03710 Calpe - Calp
Telf: 965834911

Crevillente

C/ San Vicente Ferrer, 2 · 03330 Crevillente
Telf: 965401861

Denia

Av. Ramón Ortega, 3 B.
Edificio La Paz

Elche - Elx - Altabix

C/ José Sánchez Saéz, 11 · 03202 Elche
Telf: 966613920

Elche - Elx - Carrús

C/ Pedro Moreno Sastre, 20 · 03205 Elche
Telf: 965430210 / 0055

Elche - Elx - Centro

C/ Mariano Benlliure, 6 · 03201 Elche
Telf: 965445312

Elda-Ortega y Gasset

C/ Ortega y Gasset, 22 · 03600 Elda
Telf: 966957700

Ibi

Av. Juan Carlos I, 13
03440 Ibi
Telf: 966553382

Jijona - Xixona

C/ Marcelo Mira, 10
03100 Jijona - Xixona
Telf: 965610083

Novelda

C/ M^a Cristina, 123
03660 Novelda
Telf: 965605211

Orihuela

Prol. Roda Santo Domingo, s/n
C/ Azote, 4 · 03300 Orihuela
Telf: 965302647 · Telf: 966737130

Petrer

Plaza de Pablo Iglesias, 2 · 03610-Petrer
Telf: 965376411

Torreveija

C/ Galeón, 6 · 03182 Torreveija
Telf: 966701377 · 6741

Villajoyosa - La Vila Joiosa

C/ Pianista Gonzalo Soriano, 1 · 03570 Villajoyosa
La Vila Joiosa
Telf: 965892015

Villena

C/ Compositor Carrascosa, 2 · 03400 Villena
Telf: 965813337
Telf: 9658015 08

ENTIDADES SOCIALES

Las entidades sociales no lucrativas que figuran en este folleto operan en ALICANTE/ALACANT y desarrollan actividades de información, asesoramiento y apoyo a la población en general o a determinados segmentos de población en particular. Puede dirigirse a ellas para solicitar información o apoyo.

Alicante/Alacant capital

Cruz Roja Alicante

Inclusión social
C/ Glorieta de la Solidaridad, 1 · 03005
Telf: 965254141

Federación de Asociaciones de Padres de Alumnos - FAPA

Alicante "Gabriel Miró"

Población en general
C/ Redován, 6 · 03014
Telf: 965916144
fapa@fapagabrielmiro.es

Asociación De Familiares y Enfermos Mentales de Alicante - AFEMA

Discapacidad, Personas reclusas y exreclusas, Inmigración, Voluntariado
Pl. Navarro Rodrigo, 10, Entl. dcha. · 03007
Telf: 965131373
afema@afema.es

Asociación Alicantina de Familias Numerosas - ASAFAN Alicante

Infancia y familia
García Andreu · 03007 · Telf: 965143274
alicante@asafan.org

Fundación Iniciativa Solidaria Ángel Tomás

Servicio de Apoyo a Extutelados

Jóvenes
C/ Sagunto, 192 · 03015
Telf: 963667878
sae.alicante@fisat.es

Asociación Vínculos Infantiles

Mujeres
C/ Tucumán, 7 · 03005
Telf: 965121313
vinculos.infantiles@salesianos.edu

Fundación Secretariado Gitano - FSG - Sede Alicante

Personas de etnia gitana Monseñor Romero, 3 Local
03010
Telf: 965257983
fsgalicante@Gitanos.org

ASTI ALICANTE

Migrantes, Refugiados
C/ Dr. Isidoro de Sevilla, 1B - 03009 Alicante
Telf: 965127485
juridico@asti-alicante.org

Solidaridad Intergeneracional

Personas mayores, Infancia y familia, Discapacidad, Mujeres
C/ Orense, nº 1 Entrepanta 1 dcha
03003
Telf: 900101332
si@solidaridadintergeneracional.es

Vida Libre

Drogodependencia, Ludopatía
C/ Serrano, 5 Bajo
03003 - Telf: 966377779
nperezvidalibre@gmail.com

Asociación Nacional de Hogares Para Niños Privados de Ambiente Familiar Nuevo Futuro

Infancia y familia
Av. General Marvá, 35
03005
Telf: 965140948
alicante@nuevofuturo.org

Federación de Mujeres y Familias del Ámbito Rural - Amfar Alicante

Mujeres
C/ Pintor Lorenzo Casanova, 4
03003
solisombras@hotmail.com

Diversitat

Infancia y familia, Jóvenes, SIDA,
Discriminación
C/ Labradores, 14, 3º - 03002
Telf: 657353238
diversitat@felgtb.org

Asociación Proyecto Lázaro

Inmigración, Drogodependencia
C/ de la Rosa de los Vientos, 5
03007
Telf: 965204060
proyectolazaro@proyectolazaro.com

PROVIENDA Programa de Alojamiento

Inmigración, Programas de urgencia, Jóvenes
C/ Labradores, 4-6
03002
Telf: 965143464
bolsalicante@provivienda.org
C/ Unamuno, 1
03011
Telf: 965174254
vivienanorte@provivienda.org

Fundación AEPA

C/ Zaratideta, 6 - 03010
Telf: 965 259 315/965 205 186

ACCEM ALICANTE

Refugiados, migrantes
C/ París 4. Entresuelo puerta 1,
oficina 1-2 Alicante
Telf: 965899752

Asociación APSA

Discapacitados psíquicos
Avd. Salamanca, 27 - 03005 Alicante
Telf: 902005848
apsa@asociacionapsa.com

MEDICOS DEL MUNDO

Atención sanitaria a personas en exclusión social, inmigrantes
C/ Gimnasta Maisa Lloret, 8. bajo-Dcha
03013 Alicante
Telf: 965259630
alicante@medicosdelmundo.org

Asociación Párkinson Alicante

Personas mayores-Discapacidad
C/ Lira 5, local A, entrada por C/Proción, 17 bajo - 03006
Telf: 966351951
info@parkinsonalicante.es

Cáritas

Inclusión social
C/ Águila, 33-3º - 03006
Telf: 965114836 / 4971
secretaria@caritasoa.org

Alicante/Alacant provincia

Fundación Elche Acoge

Inmigración
C/ Travesía San Joaquín Nº 2 - 03203 Elche
Telf: 965426172
www.elcheacoge.org

COMISIÓN ESPAÑOLA DE AYUDA AL REFUGIADO - CEAR

(refugiados, solicitantes de protección internacional)
C/ Ramón de Campoamor, s/n (Esquina Doctor Severo Ochoa)
03550, Sant Joan d'Alacant
www.cear.es

Vega Baja Acoge

Inmigración
Pza. San Francisco, 1 - 03300 Orihuela

Fundación AEPA

C/ Music Gonçal Blancas, 3 - 03801 Alcoy
Telf: 965540447

Asociación de familiares de/y enfermos mentales de la Marina Baja - AFEM Marina Baixa

Discapacidad, inmigración
C/ de los Jardines, 2 Bajo
03502 Benidorm
Telf: 965869292
afem@afem.org.es

Fundación Iniciativa Solidaria Ángel Tomás

Proyecto de Apoyo Educativo Don Bosco

Jóvenes, infancia y familia
C/ San Juan Bosco, 37
03804 Elche
Telf: 963667878
pae.alcoy@fisat.es

Asociación de familiares y enfermos Mentales de Elche, Crevillente, Santa Pola e Isla de Tabarca - ASFEME

Discapacidad, inmigración
Avenida Del Elche C.F, 2
03203 Elche
Telf: 966636334
gerenciaasfeme@gmail.com

Asociación Alicantina de Familias Numerosas de Alicante ASAFAN Elche

Infancia y familia
C/ Gilberto Martínez, 47 - 03204 Elche
Telf: 966641010
elche@asafan.org

Asociación Columbares

Inmigración, programas de urgencia
C/Madre Elisea, 8
03300 Orihuela
Telf: 966641010
asociacion@columbares.org

Asociación para la defensa e integración del enfermo mental - ADIEM Vega Baja

Discapacidad, inmigración
Pl. de Torreveja Bloque 1, Bajo - 03300 Orihuela
Telf: 966342340
adiem@adiem.org

Fundación Síndrome 5p-

Infancia y familia, discapacidad, voluntariado
C/ Calitxe, 6 - 03690 San Vicente
Telf: 965672202
presidenta@fundacionsindrome5p.org

Asociación de familiares y personas con enfermedad mental del Altó Vinalopó - AFEPVI

Discapacidad, inmigración
C/ Santa María de la Cabeza, 2 Bajo
03400 Villena
Telf: 965808194
info@afepvi.com

Federación Española de Jugadores de Azar Rehabilitados FEJAR

Drogodependencia, ludopatía
Av. Constitución, 27, entlo. A - 03400 Villena
Telf: 900200225
secretaria@fejar.org

Nueva Vida

Drogodependencia, ludopatía
Av. de la Constitución, 27 Entlo. A - 03400 Villena
Telf: 965806208
correo@asocnuevavida.org

Cruz Roja Elche

Inclusión social
C/ Gabriel y Galán, 33 - 03202 Elche
Telf: 965453449
elchealicante@cruzroja.es

Cruz Roja Benidorm

Inclusión social
C/ Rufaza, Edificio Carrasco Apdo. 262
03500 Benidorm
Telf: 966808934
benidormalicante@cruzroja.es

Cruz Roja Torrevejeja

Inclusión social
Av. Cortes Valencianas, s/n
03183 Torrevejeja
Telf: 965711818
torrevejejaalicante@cruzroja.es



ALMERÍA *información sobre recursos sociales*

Medida de información básica del Fondo de Ayuda Europea a las personas más desfavorecidas (FEAD) 2014-2020.

El Programa Operativo (PO) para España del Fondo de Ayuda Europea para las Personas más Desfavorecidas (FEAD) 2014-2020 es una iniciativa que tiene por objeto reforzar la cohesión social y contribuir a la reducción de la pobreza mediante un sistema de reparto de alimentos y una serie de medidas de acompañamiento dirigidas a la inclusión social de las personas destinatarias de la ayuda alimentaria.

Este folleto, como medida de información básica contemplada en el PO, ha sido elaborado por el Ministerio de Derechos Sociales y Agenda 2030. Se concibe como un mapa de recursos sociales, que ofrece información sobre los centros municipales de servicios sociales, las oficinas de empleo y entidades sociales existentes en ALMERÍA, que pueden apoyar a las personas beneficiarias de la ayuda alimentaria, en función de sus necesidades específicas. La información referida a toda España está asimismo a su disposición en la siguiente página web:

<https://www.mdsocialesa2030.gob.es/derechos-sociales/inclusion/fondo-social-europeo.htm>



SERVICIOS SOCIALES

En los Centros Municipales de Servicios Sociales le informarán y orientarán sobre las ayudas, servicios, equipamientos y otros recursos sociales existentes. En caso de necesitarlo, se le derivará a los servicios, programas y recursos de atención especializada adecuados a sus características y necesidades.

Almería capital

Casco Antiguo

C/ Chafarinas, 3 - 04002 Almería

Tel: 950270511

rmtiscar@aytoalmeria.es

Ciudad Jardín-Levante

Plaza Colón, 17 - 04007 Almería

Tel: 950276668

fclares@aytoalmeria.es

Nueva Andalucía

C/ Carrera Doctoral, s/n - 04006 Almería

Tel: 950226183

cssnuevaandalucia@aytoalmeria.es

Rambla Belén

C/ Opalo, s/n - 04008 Almería

Tel: 950236395

jmyeste@aytoalmeria.es

Almería provincia

C.S.S. Alpujarra

C/ Ramón y Cajal, 21 - 04760 Berja

Tel: 950605080

cssalpujarra@dipalme.org

C.S.S. Alto Almanzora

Av. Ver de Olula, s/n

04860 Olula del Río

Tel: 950441732

cssaltoalmanzora@dipalme.org

C.S.S. Alto Andarax

C/ Artés de Arco Marco, 3

04400 Alhama de Almería

Tel: 950640765

cssaltoandarax@dipalme.org

C.S.S. Bajo Andarax

C/ Real, 15

04230 Huércal de Almería

Tel: 950302835

cssbajoandarax@dipalme.org

C.S.S. Filabres

C/ Circunvalación, s/n

04200 Tabernas

Tel: 950611966 / 950611792

CSSFilabres-alhamilla@dipalme.org

C.S.S. Huércal Overa

C/ Retama, 1

04600 Huércal Overa

Tel: 950211228

csshuercalovera@dipalme.org

C.S.S. Mármol

Plaza del Convento, s/n

04850 Cantoria

Tel: 950436455

cssmarmol@dipalme.org

Levante-Norte

Plaza Mayor, 11, 1ª Planta

04620 Vera

Tel: 950393290

csslevante-norte@dipalme.org

C.S.S. Levante-Sur

C/ Rosaleda, 6. 04639 Turre

Tel: 950618722

csslevante-sur@dipalme.org

C.S.S. Los Vélez

C/ Ronda de Abastos, s/n

Tel: 04820 Vélez Rubio

95021228

cssvelez@dipalme.org

C.S.S. Poniente

C/ Carlos V, 11 - 04889 La Mojonera

Tel: 950211871-76

cssponiente@dipalme.org

C.S.S. Nacimiento

Paraje Las Chinas, Finca Las Chinas, s/n. - 04520 Abucena

Tel: 950350420

cssrionacimiento@dipalme.org

C.S.S. Saliente

Ctra. de la Estación, s/n; Edif. Cámara Agraria, 2ª Planta

04800 Albox

Tel: 950633240

csssaliente@dipalme.org

Ayuntamiento Centro SS.CC. Níjar

C/Los Montes, 17-19, Barriada

San Isidro - 04100 Níjar

Tel: 950367832

sersociales@nijar.es

Ayuntamiento Centro SS.SS. Adra

Edif. Plaza Travesía Mercado, s/n

04770 Adra

Tel: 950400400

serviciosocialesadra@hotmail.com

Ayuntamiento Centro SS.SS. El Ejido

Av. Nicolás Salmerón, 66 - 04700 El Ejido

Tel: 950484064

gsocial@elejido.es

Ayuntamiento Centro SS.SS. Vicar

C/ del Agua, 12. 04738 Vicar

Tel: 950553069

asuntossociales@vicar.es

Ayuntamiento Centro SS.SS. Roquetas de Mar

Av. Curro Romero, nº 46

04740 Roquetas de Mar

Tel: 950338527

ssociales@aytoroquetas.org



OFICINAS DE EMPLEO

En las Oficinas de Empleo le ayudarán a mejorar sus posibilidades de inserción en el mercado laboral, le informarán acerca de eventuales prestaciones o subsidios. Se le informará, asimismo, de las posibilidades de formación y emprendimiento y de las ofertas de empleo gestionadas por el Servicio Público de Empleo Regional.

Almería capital

Altamira

C/ Altamira, 19-21 - 04005
Telf: 950800957

Periferia

C/ La Merced, 1 - 04006
Telf: 950800959

SAE Almadrabillas

Crta. de Ronda, 13 - 04007
Telf: 950802028 / 600146751

Almería provincia

Albox

C/ Ramón y Cajal, 35 - 04800 Albox
Telf: 600146733

Berja

Pl. Constitución, s/n. - 04760 Berja
Telf: 950886013

Canjayar

C/ Santa Cruz, 16
04450 Canjayar
Telf: 950807025

Cantoria

Av. de Almanzora, s/n
04850 Cantoria
Telf: 950806027

El Ejido

C/ Toledo 122 - 124
04700 El Ejido
Telf: 950579310/17

Huércal - Overa

C/ Doctor Barbacid, 2
04600 Huércal Overa
Telf: 671596419/20

Olula del Río

Plaza José Orus, 10 -
04860 Olula del Río
Telf: 600146772

Roquetas de Mar

C/ Preciados, 15
04740
Telf: 679956515

Tabernas

C/ Reyes Católicos, s/n.
04200 Tabernas
Telf: 950106598

Vélez-Rubio

Paseo de La Libertad, 34, bajo
C/ Villa María, 11
04820 Vélez-Rubio
Telf: 950108043

ENTIDADES SOCIALES

Las entidades sociales no lucrativas que figuran en este folleto operan en ALMERÍA y desarrollan actividades de información, asesoramiento y apoyo a la población en general o a determinados segmentos de población en particular. Puede dirigirse a ellas para solicitar información o apoyo.

Almería capital

Cruz Roja Almería

Inclusión social
Parque Nicolás Salmerón, 28
04002
TELF: 950257166

Liga Española de la Educación y La Cultura Popular

Infancia y familia
C/ Las Negras, 32 Bloq 6-Bajo - 04008
Telf: 950258707
cnlafuenteca.almeria@ligaeducacion.org

Liga Española de la Educación y La Cultura Popular

Jóvenes
C/ Sierra de la Taberna, s/n. - 04007
Telf: 950270899
cejosalmeria@ligaeducacion.org

Fundación Cepaim Almería

Inmigración, Inclusión social
C/ Padre Luque, 11, 2º - 04001
Telf: 950271575
almeria@cepaim.org

Fundación Cepaim Almería 2

Inmigración, Inclusión social
C/ Largo Caballero, 52 - 04008
Telf: 950 271 575
almeria@cepaim.org

Asociación Redmadre Almería

Infancia y familia, Mujeres, Inmigración, Programas de urgencia
Telf: 622289828
almeria@redmadre.es

Federación de Asociaciones de Familias del Alumnado de Centros de Educación Pública - FAPACE Almería

Población en general
C/ Arcipreste de Hita, 26 - 04006
Telf: 950 22 09 71
fapace@fapacealmeria.org

Fundación Secretariado Gitano - FSG Almería

Personas de etnia gitana
C/ Antonio González Egea, 1, 2º - 04001
Telf: 950281419
fsalmeria@gitanos.org

COLEGA-Almería

Discriminación, Voluntariado, SIDA, Jóvenes
C/ Rueda López, 17, 1ºD - 04004
Telf: 950276540
almeria@colegaweb.org

Cáritas

Inclusión social
C/ Alcalde Muñoz, 10 - 04004. Telf: 950.23.11.33
info@caritasalmeria.es

Almería provincia

Fundación Cepaim Níjar

Inmigración
C/ Pantano, 2 - 04117. (San Isidro) Níjar - Telf: 950384680
nijar@cepaim.org

Federación de Mujeres y Familias del Ámbito Rural - AMFAR Almería

Mujeres
Av. Pablo Picasso, 5. Venta del Viso
04745 La Mojenera
Telf: 950558215
amfar@amfaralmeria.es

Fundación Cepaim El Ejido

Inmigración, Inclusión social
Paraje Soto Molinero, 1, Hoya Boja
04700 - Las Norias - El Ejido
Telf: 677407437
ejido@cepaim.org

Asociación Redmadre Berja

Infancia y familia, Mujeres, Inmigración, Programas de urgencia
Pl. de la Cruz, 12 - 04760 Berja
Telf: 634332719
berja@redmadre.es

El Tímon

Discapacidad, Inmigración, Voluntariado
C/ Angeles Martínez Chacón, 39
04700 El Ejido
Telf: 950489490
asociacioneltimon@yahoo.es

Fundación Cepaim Roquetas de Mar

Inmigración, Inclusión social
Paseo de los Baños, 65
04740 Roquetas de Mar
Telf: 950321880
roquetas@cepaim.org

Solidaridad Intergeneracional

Personas mayores, Infancia y familia, Discapacidad, Mujeres
C/ Joaquín Blome, 16
04740 Roquetas del Mar
Telf: 900101332
si@solidaridadintergeneracional.es

Cruz Roja Adra

Inclusión social
Paseo Marítimo, 13 - 04770 Adra
Telf: 950401000
adra@cruzroja.es

Cruz Roja El Ejido

Inclusión social
Ctra. Cuatro Vientos 193 - 04700 El Ejido
Telf: 950481818
elejido@cruzroja.es

Cruz Roja Roquetas de Mar

Inclusión social
C/ Las Marismas 16-18
04740 Roquetas de Mar
Telf: 950322912
roquetas@cruzroja.es

Cruz Roja Macael

Inclusión Social
Avenida Almazora, 136.. 04867 Macael
Telf: 950128438
macael@cruzroja.es



El Programa Operativo (PO) para España del Fondo de Ayuda Europea para las Personas más Desfavorecidas (FEAD) 2014-2020 es una iniciativa que tiene por objeto reforzar la cohesión social y contribuir a la reducción de la pobreza mediante un sistema de reparto de alimentos y una serie de medidas de acompañamiento dirigidas a la inclusión social de las personas destinatarias de la ayuda alimentaria.

Este folleto, como medida de información básica contemplada en el PO, ha sido elaborado por el Ministerio de Derechos Sociales y Agenda 2030. Se concibe como un mapa de recursos sociales, que ofrece información sobre los centros municipales de servicios sociales, las oficinas de empleo y entidades sociales existentes en ASTURIAS, que pueden apoyar a las personas beneficiarias de la ayuda alimentaria, en función de sus necesidades específicas. La información referida a toda España está asimismo a su disposición en la siguiente página web:

<https://www.mdsocialesa2030.gob.es/derechos-sociales/inclusion/fondo-social-europeo.htm>



SERVICIOS SOCIALES

En los Centros Municipales de Servicios Sociales le informarán y orientarán sobre las ayudas, servicios, equipamientos y otros recursos sociales existentes. En caso de necesitarlo, se le derivará a los servicios, programas y recursos de atención especializada adecuados a sus características y necesidades.

Oviedo

Centros Municipales de Servicios Sociales

Oviedo

C/ Martínez Marina, 10 - 33009
Telf: 985981887
infossoc@oviedo.es

Centro

C/ Campomanes, 10 - 33008
Telf: 984083951
uts-campomanes@oviedo.es

El Cristo I

C/ Burriana, 1 - 33006
Telf: 984083952
uts-cristo@oviedo.es
uts-argañosa@ayto-oviedo.es

El Cristo II

C/ Burriana, 11 - 33006 - Telf: 984287087
uts-argañosa@ayto-oviedo.es
argañosa@ayto-oviedo.es

Vallobin I

C/ Vazquez de Mella, 78 - 33012
Telf: 984083883
uts-vlobin@oviedo.es

Vallobin II

C/ Doctor Solís Cajigal, 6 - 33012
Telf: 985250704

Naranco

C/ Fernández de Oviedo, 23 - 33012
Telf: 984083955
uts-naranco@oviedo.es

Ventanielles

Plaza Lago Enol, s/n - 33010 - Telf: 984287086
uts-ventanielles@oviedo.es

Otero

C/Otero, 4 (Edificio San Mateo) - 33008
Telf: 985210524 / 984083995
uts-otero@oviedo.es

El Cortijo

C/ El Cortijo, 2 - 33011
Telf: 984083939
uts-corredoria@oviedo.es

Olloniego

c/ Príncipe de Asturias, 97 - 33660
Telf: 985790407
uts-olloniego@oviedo.es

Tudela Veguín

C/ La Manzana, 22 - 33910
Telf: 985954424
uts-tudelaveguin@oviedo.es

Centro Social de Anieves

Barrio San Roque-Aguería, 32
Telf: 985789112

Centro social de Argañosa

C/Francisco Bances Candamo, 23
Telf: 984083954

Centro social de Brañes

Lugar Brañes, 4 (antiguas escuelas)

Centro social de Caces

Lugar Bisueña, 68, Caces (antiguas escuelas)

Centro social de Colloto

C/Luis Suárez Ximielga, 4, Colloto
Telf: 984287065

Centro social de El Llano

El Llano, 6

Centro social de Faro

Faro de arriba, 47 (antiguas escuelas)

Centro social de Godos

Godos, 51 (antiguas escuelas)

Centro social de Guillén Lafuerza

Pza. de la Iglesia - Telf: 984083958

Centro social de La Eria

(también Centro de estudios)
Bajos del Nuevo Carlos Tartere
Telf: 984273096

Centro social de La Florida

Paseo de La Florida, 46 - Telf: 984287046

Centro social de La Manjoja

El Caserón, 2 (antiguas escuelas de La Merced)

Centro social de La Monxina

C/Álvaro de Albornoz, 8

Centro social de La Riera

La Riera, 188 - 33100 Trubia
Telf: 985785018

Centro social de La Tenderina

C/Miguel de Unamuno, 21
Telf: 984083956

Centro social de Las Caldas

Paseo Pablo Iglesias Posse (Las Caldas)
Telf: 985798381

Centro social de Las Campas

C/Quirós, 3
Telf: 984287085

Centro social de Las Cuestas

Las Cuestas, 54 - Trubia

Centro social de Latores

Latores, nº 71

Centro social de Manzaneda

Lugar Manzaneda, 4 (antiguas escuelas)

Centro social de Muñoz Degraín

C/Salvador Allende, 1. Telf: 985984646

Centro social de Olivares

El Campo de Olivares, 2

Centro social de Perlavia

Perlavia, 20 (antiguas escuelas)

Centro social de Pintoria

La Barrosa, 12

Centro social de Priañes

Priañes, 75 (local iglesia)

Centro social de San Andrés de Trubia

Lugar San Andrés, 7 (antiguas escuelas)

Centro social de San Claudio

San roque, nº 17
Telf: 985780319

Centro social de San Esteban

San Esteban de las Cruces, 7
Telf: 985208266

Centro Social Santa Eulalia de la Manzaneda

Santa Eulalia, 33 (antiguo apeadero estación, La Manzaneda)

Centro social de Santa Marina de Piedramuelle

La Carrera, 4

Centro social de Santianes

Lugar Santianes, 70

Centro social de Sograndio

La Campa, 22 (antiguas escuelas, Sograndio)

Centro social de Soto

Bajos Grupo Química del Nalón, 1

Centro social de Tudela Agüería

Aldea Sotiello, 116, 33919 (antiguas escuelas Tudela de Agüería)

Centro social de Ules

Lugar Ules, s/n, 33194 (Ules)

Centro social de Vetusta

C/Vetusta, 11 - 33008
Telf: 984287064

Centro social de Villa Magdalena

Avenida de Galicia, 36
Telf: 984287076

Centro social de Villapérez

Lugar Nora, 10 (antiguas escuelas) · Telf: 985981855

Trubia

C/ General Elorza, 6, bajo - 33119 Trubia · Telf: 984287031
uts-trubia@oviedo.es

Gijón

Centro

C/ Palacio Valdés, 2 (Plaza del Humedal) 33207
Telf: 985182820
utscentro.fmss@gijon.es

La Calzada

C/ Ateneo Obrero de La Calzada, 1 - 33213
Telf: 985181407
utscalzada.fmss@gijon.es

El Llano

C/ Río de Oro, 37 - 33209
Telf: 985185240
utslano.fmss@gijon.es

Pumarín Gijón Sur

C/ Ramón Areces, 7 / 33210
Telf: 985181642
utsgijonsur.fmss@gijon.es

La Arena

C/ Canga Argüelles, 16-18 - 33202
Telf: 985181691
utsarena.fmss@gijon.es

Contrueces

C/ Río Narcea, 2 - 33210
Telf: 985181524
utskontrueces.fmss@gijon.es

El Natahoyo

Av. de Moreda, 11 - 33212 Telf: 984491969
utsnatahoyo.fmss@gijon.es

El Coto

Plaza de la República s/n - Telf: 985181740
utscoto.fmss@gijon.es

Asturias provincia

Vegadeo

Pl. del Ayuntamiento, s/n - 33770 Vegadeo
Telf: 985476148
ssmvegado@vegado.es

Castropol

Ayuntamiento de Castropol, Pl. Ayuntamiento, s/n
33760 Castropol
Telf: 985635387
serviciossociales@castropol.es

San Martín de Oscos

Pl. de Sargadelos - 33776 Sta. Eulalia de Oscos
Telf: 985626000
cssosc@yaho.es

Boal

Pl. del Ayuntamiento, s/n - 33720 Boal
Telf: 985620240
css@boal.es

Grandas de Salime

Pl. de la Constitución, 1 - 33730 Grandas de Salime
Telf: 985627565
serviciossociales@grandasdesalime.es

El Franco

Pl. de España, s/n - 33750 La Caridad - El Franco
Telf: 985478728
ssociales@elfranco.net

Navia

Casa Consistorial, planta baj. C/Real, 6 - 33710 Navia
Telf: 985473300
css@ayto-navia.es

Valdés

C/ Barrio Nuevo, 14 - 33700 Luarca
Telf: 985470176
serviciossociales@ayto-valdes.net

Tineo

C/ Marcos Rodríguez (Estación de Autobuses) - 33870 Tineo
Telf: 985900789

Avilés

C/ Galiana, 11 - 33400 Avilés
Telf: 985551620 / 985549225 / 2013/ 9239
cmss@ayto-aviles.es

El Foco

C/ Sta. Apolonia, 126 - 33403 Avilés
Telf: 985516551

La Magdalena

C/ Hermanos Espolita, 10 - 33402 Avilés
Telf: 985510323

El Arbolón

Av. de Gijón, 3 - 33402 Avilés
Telf: 985129250

Sabugo

Marcos del Tomiello, 34 bajo Aviles
Telf: 985520915

Illas

Ayuntamiento de Illas - 33411 Illas
Telf: 985506150

Pravia

Av. de Prahúa, 8 Bajo - 33120 Pravia
Telf: 985822020
csscincovillas@yahoo.es

Cudillero

Ayuntamiento de Cudillero, Pl. de San Pedro, s/n - 33150 Cudillero
98550020 / 590003
ssgcudillero@cudillero.es

Castrillón

C/ Rey Pelayo, 27 Bajo - Piedras Blancas · 33450 Castrillón
Telf: 985530031 / 0590
ssociales@ayto-castrillon.es

Gozón

C/ Ramón Pérez de Ayala, 1 bajo · 33440 Luanco - Gozón
Telf: 985882383
css@ayto-gozon.org

Corvera Tomás y Valiente

C/ Rubén Darío, 1-1º - 33416 Las Vegas - Corvera Telf: 985576125
angelicagf@ayto-corvera.es

Salas

Ayuntamiento de Salas Plaza del Ayuntamiento, 2 - 33860 Salas
Telf: 985830004 ext: 2050
serviciossociales@ayto-salas.es

Siero

Pl. Olof Palme, 1 bajo - 33510 Pola de Siero
Telf: 985723153

Posada de Llanera

Av. Prudencio González, 21 - 33424 Posada de Llanera
Telf: 985773493
serviciossociales@llanera.es

Grado

Antiguo Mercado del Ganado, s/n - 33820 Grado
Telf: 985752098 / 752100
s.sociales@ayto-grado.es

Candamo

Carretera General, s/n 33829 Candamo
Telf: 985828056
trabajosocial@candamo.es

Belmonte

Plaza Concha Heres, s/n - 33830 Belmonte de Miranda
Telf: 985762105
ssocialesbelmonte@hotmail.com

Manc. Valles del Oso

Caranga de Abajo, s/n - 33114 Proaza
Telf: 985761534 / 1616
serviciossociales@vallesdeloso.org

Riosa

Ayuntamiento de Riosa - Pl. de la Constitución, 1 - 33160 Riosa
Telf: 985766006 / 6180
serviciossociales@ayuntamientoriosa.com

Man.Co.Si

C/ Paraes, 47 - 33529 Nava
Telf: 985718413 / 19
sociales@lacomarcadelasidra.com

Carreño

C/ Nicanor Piñole, 1 - Apdo. Correos, 45 - 33430
Telf: 985870535
ssociales@ayto-carreno.es

Villaviciosa

C/ Agua, nº 9 - 33300 Villaviciosa
Telf: 985892190
ssociales@ayto-villaviciosa.org

Parres

Pl. Venancio Pando, 1 - 33540 Arriondas
Telf: 985840024 / 10411nfiesto
C/ Covadonga, 9-2º - 33530 Infiesto - Piloña - Telf: 985711128
serviciosaytopilo@yahoo.es

Cangas De Onís

C/ Mercado, 10 - 33550 Cangas de Onís
Telf: 985849204
serviciosociales@cangasdeonis.com

Ribadesella

C/ Raul Arias, 1 bajo - 33560 Ribadesella
Telf: 985861528
serviciosociales@ayto-ribadesella.es

Colunga

Pl. del Ayuntamiento, 1 - 33320 Colunga
Telf: 985856000 / 856125 Ext. 5
serviciosociales@colunga.es

Llanes

C/ Nemesio Sobrino, s/n 33500 Llanes
Telf: 985400102 / 985400071 / 985401399 Ext. 162
ssociales@ayuntamientodellanes.com

Cabrales

Pl. del Ayuntamiento, 1
33555 Carreña - Cabrales
Telf: 985845021
serviciosociales@cabrales.es

Mieres

C/ Manuel Llana, s/n - 33600 Mieres
Telf: 985464974 / 4889
cmss@ayto-mieres.es

Lena

C/ El Llerón, 1 - 33630 Pola de Lena
Telf: 985492860
sociales@aytolena.es

Aller

Tenencia de Alcaldía. Avda. Constitución, 33 1º
33670 Moreda de Aller - Telf: 985480111
cmss@aller.es

Langreo

C/ Carracido, 2, 1º - 33900 Sama de Langreo
Telf: 985678157
sociales_sama@ayto-langreo.es

De San Martín del Rey Aurelio

C/ Nicanor Piñole, s/n - 33950 Sotondrio
Telf: 985656364
ssociales@smra.org

Laviana

Pl. de la Pontona, 3 - 33980 Pola de Laviana
Telf: 985611355 / 1658
sociales@ayto-laviana.es

Caso

Ayuntamiento de Sobrescobio
33993 Rioseco
Telf: 985609005
ssociales@ayto-sobrescobio.es

Servicios sociales Tapia de Casariego

Ayuntamiento, Plaza de la Constitución planta baja
Tapia de Casariego
Telf: 985628080 / 985478728
ssociales@elfranco.es

Ayuntamiento de Allande

Donato Fernández, 2 - 33880 Allande
Telf: 985807203
serviciosociales@allande.es

Ayuntamiento de Cangas del Narcea

Plaza Conde Toreno s/n - 33800 Cangas del Narcea
Telf: 985813798
miguel@ayto-cnarcea.es

Ayuntamiento de Degaña

Carretera General s/n - 33812 Degaña
Telf: 676136205
serviciosociales@ibias.es

Ayuntamiento de Ibias

Plaza del Ayuntamiento s/n - 33810 Ibias
Telf: 676136205
serviciosociales@ibias.es

Ayuntamiento de las Regueras

Santullano 1 - 33190 Regueras (Las)
Telf: 985799071
trabajosocial@aytoregueras.com

Ayuntamiento de Morcín

Avda. Mont-Sacro 17
(Santa Eulalia de Morcín)
33162 Morcín - Telf: 985766207
serviciosociales@ayuntamientoriosa.com

Ayuntamiento de Muros del Nalón

Plaza del Marques de Muros s/n
33138 Muros de Nalón - Telf: 985583283
uts.ts.murosdenalon@bajonalon.org

Ayuntamiento de Soto del Barco

Plaza Herminio de La Noval 1 - 33126 Soto del Barco
Telf: 985588571
serviciosociales@murosdenalon.es

Centro Municipal de Servicios Sociales El Entrego

C/ Pérez de Ayala s/n bajo
33950 Sotondrio
Telf: 985 66 28 24
ssociales@smra.org

Servicios sociales Rioseco

La Plaza 1 - Rioseco
Telf: 985609005 / 985609211
información@ayto-sobrescobio.es



OFICINAS DE EMPLEO

En las Oficinas de Empleo le ayudarán a mejorar sus posibilidades de inserción en el mercado laboral, le informarán acerca de eventuales prestaciones o subsidios. Se le informará, asimismo, de las posibilidades de formación y emprendimiento y de las ofertas de empleo gestionadas por el Servicio Público de Empleo Regional.

Oviedo

General Zubillaga

C/ General Zubillaga, 7 - 33005
Telf: 985964570 / 1

General Elorza

C/ General Elorza, 27 - 33001
Telf: 985208296

Gijón

Fermín Canela

C/ Fermín Canela, 2 - 33207
Telf: 985176454

González Mallada

C/ Avelino Glez. Mallada, s/n - 33204
Telf: 985195170

Juan de Austria

C/ Juan de Austria, s/n - 33213
Telf: 985308850

Monteviel

C/ Sor Juana Inés Cruz, 10 - 33211
Telf: 985152011

Asturias provincia

Avilés 1 - El Muelle

C/ El Muelle, 8 - 33402
Telf: 985129364

Avilés 2 - G. Abarca

C/ González Abarca, 12 - 33401
Telf: 985525318

Cangas de Narcea

Cuesta de la Vega, s/n - 33800
Telf: 985813800

Cangas de Onís

Pl. Jardines Ayuntamiento, 2 - 33550
Telf: 985849573

Grado

C/ La Moratina, s/n - 33820
Telf: 985754781

Infiesto

C/ Martínez Agosti, 18-20 - 33530
Telf: 985711768

Langreo

C/ Celestino Cabeza, 3 - 33930
Telf: 985678361

Luarca

C/ Nicanor del Campo, 1 / 33700
Telf: 985642793

Siero - Lugones

C/ Severo Ochoa, 4 - bajo - 33420
Telf: 985269260

Llanes

Ctra. del Pancar, s/n - 33500
Telf: 985403780

Mieres del Camino

C/ Teodoro Cuesta, 49 - 33600
Telf: 985456286

Moreda de Aller

Avda. Tartiere, 48, Bajo - 33670
Telf: 985483768

Navia

C/ Las Veigas, 13 - 33710
Telf: 985474225

Pola de Lena

C/ Corporaciones de Lena, s/n - 33630
Telf: 985497733

Pola de Siero

Pl. de la Constitución, s/n - 33510
Telf: 985726540/ 985726542

Pravia

C/ Río Nancea, 4 - bajo - 33120
Telf: 985823664

Tevera

C/ San Martín, s/n
33110
Telf: 985764036

Tineo

Av. Glez. Mayo, 32, Edif. Fergo - 33870
Telf: 985764203

Vegadeo

C/ La Milagrosa, 18 - 33770
Telf: 985476832

ENTIDADES SOCIALES

Las entidades sociales no lucrativas que figuran en este folleto operan en ASTURIAS y desarrollan actividades de información, asesoramiento y apoyo a la población en general o a determinados segmentos de población en particular. Puede dirigirse a ellas para solicitar información o apoyo.

Oviedo

Cruz Roja Asturias

Inclusión Social
C/ Martín Vigil, 36 - 33010 - Telf: 985208215

Accem Oviedo

Inmigración, Inmigración, Discriminación, Voluntariado
C/ Tenderina Baja, 206 - 33010
Telf: 985234684
oviedo@accem.es

Fundación Mujeres Oviedo Mujeres

C/ Juan Antonio Vallejo Nájera Botas, 4 - 33011 - Telf: 985220276
asturias@fundacionmujeres.es

Facultad Psicología-Oviedo

Jóvenes, Infancia y familia, Mujeres, Personas mayores
Pl. Feijoo, s/n - 33003 - Telf: 985104176
psicologossinfronterasongd@gmail.com

Federación de Asociaciones de Padres de Alumnos

FAPA Asturias "Miguel Virgós"
Población en general
Pl. del Riego, 1, 1º E - 33003 - Telf: 985220486
fapa@fapamv.com

Confederación Española de Agrupaciones de Familiares y Enfermos Mentales - AFESAFEAFES Asturias

Discapacidad, Personas reclusas y exreclusas, Inmigración
Pl. Fuente La Braña, 17-19 Bj.
La Corredoria - 33011 - Telf: 985115142
administracion@afesasturias.org

Confederación Española de Agrupaciones de Familiares y Enfermos Mentales - AFESAFEAFES Asturias

Delegación de Oviedo y Comarca
Discapacidad, Inmigración, Voluntariado. Centro Social Javier Blanco.
C/ Fernández de Oviedo, s/n - 33012
Telf: 985110176
administracion@afesasturias.org

Fundación Secretariado Gitano- FSG

Personas de etnia gitana
Llano Ponte, 11, bajo - 33011 - Telf: 985116958
fsgoviedo@Gitanos.org

Mujeres Jóvenes de Asturias - MUJOAS

Mujeres, Jóvenes
C/ Gil de Jaz, 7 - 33004 - Telf: 985237704
mujoas@yahoo.es

Solidaridad Intergeneracional

Personas mayores, Infancia y familia, Discapacidad, Mujeres
C/ Foncalada, 4 - 2º izq. - 33002
Telf: 900101332
si@solidaridadintergeneracional.es

Asociación de Ayuda a la Ludopatía en Asturias - LARPA

Drogodependencia, Ludopatía
C/ González Besada, 39, 10 A - 33007
Telf: 984282207 -
larpa@larpa.es

Psicólogos sin Fronteras

Jóvenes, Infancia y familia, Mujeres, Personas mayores
Pl. Feijoo, s/n - 33003
Telf: 985104176
psicologossinfronterasongd@gmail.com

XEGA

Infancia y familia, Jóvenes, SIDA, Discriminación
C/ Gascona, 12, 3º - 33001
Telf: 985224029 / 667782357
info@xega.org

Fundación Cauce

Inclusión social, Inmigración, Infancia y familia, Voluntariado
C/ Cardenal Iguano, 2 - 33008
Telf: 985226401
oviedo@fundacioncauce.org

Asociación Cultural L'Abeyera

Infancia y familia, Inmigración
C/ La Estrecha, 26 - 00311 - Telf: 985291246
coordinacion@centroalfalar.es

Asociación Párkinson Asturias

Personas mayores, Discapacidad
C/ Ámsterdam, 7 - 33011 - Telf: 985237531
aparkas@hotmail.com

Asociación Redmadre Asturias

Infancia y familia, Mujeres, Inmigración, Programas de urgencia
C/ Teodoro Cuesta, 13 - 33012 - Telf: 695805269
asturias@redmadre.es

Asociación Albéniz

Inmigración (sin hogar)
Pl. Primo de Rivera, 1. entlo - 33001
Telf: 985110938
asociacionalbeniz@yahoo.es

Fundación Meniños Sede de Asturias

Infancia y familia
C/ Historiador Juan Uría, 15 bajo - 33011 -
Telf: 981269955
meninos@meninos.org

Cruz de los Ángeles

Infancia y familia, Jóvenes, Discapacidad, Voluntariado
C/ Sacramento, 20 bajo - 33008
Telf: 985211399

Cáritas

Inclusión social
C/ González Del Valle, 5 - 33003 - Telf: 985208089
director@caritas.as

Gijón

Accem Gijón

Inmigración, Inmigración, Infancia y Familia,
Discriminación, Voluntariado
Av. de Portugal, 10. Bajo - 33400 - Telf: 985542743
gijon@accem.es

Fundación Mujeres Gijón

Mujeres
C/ Bélgica, 9 - 11 - 33210 - Telf: 985090002
gijon@fundacionmujeres.es

AFESA-Feafes Asturias Delegación de Gijón y Comarca

Discapacidad, Inmigración, Voluntariado
Antigua biblioteca de Pumarín. C/ Extremadura, 62 - 33210
Telf: 985398240
administracion@afesasturias.org

Fundación Secretariado Gitano - FSG

Personas de etnia gitana
C/ Domingo Juliana, 29, Barrio de la Calzada - 332012 -
Telf: 985301186 - fsggijon@Gitanos.org

Asociación Párkinson Jovellanos Personas mayores

Discapacidad
Av. de la Moreda, 11 - 33212 - Telf: 985150976
asociacionparkinsonjovellanos@yahoo.es

Fundación Albergue Covadonga

Inmigración (sin hogar)
C/ Diario el Comercio, s/n - 33207 - Telf: 985358434
alberguecovadonga@hotmail.com

Fundación de Solidaridad Amaranta.

Delegación de Asturias Mujeres
Calle Orbón 12 - 33204 - Telf: 985334709
asturias@fundacionamaranta.org

Cruz Roja Gijón

Inclusión Social
C/ Les Cigarreres, 38 bajo - 33211 - Telf: 985319313

Asturias provincia

Accem Avilés

Inmigración, Discriminación, Voluntariado
Av. del Llano, 27. Bajo - 33209 Avilés - Telf: 98516 56 77
aviles@accem.es

CRE Asamblea Local Alto Nalón

C/ Libertad 2 bajo A - 33980 Laviana - Telf: 607271444
laviana@cruzroja.es

CRE Asamblea Local de Aller

Avda Constitución 52, bajo - 33670 Aller - Telf: 985480076
aller-presidencia@cruzroja.es

CRE Asamblea Local de Candás

Grupo Primero de Mayo, 2 bajo - 33430 Carreño
Telf: 985884601
Candas-presidencia@cruzroja.es

CRE Asamblea Local de Luarca

Nicanor del Campo, 5 - 33700 Valdés - Telf: 985641676
luarca-presidencia@cruzroja.es

CRE Asamblea Local de Llanes

Pepín El Sardinero, 6 - 33500 Llanes - Telf: 985401857
Llanes@cruzroja.es

CRE Asamblea Local de Picos de Europa

Avda Constantino González 5 1º dch - 33550 Cangas de Onís
Telf: 985947310
cangasonis@cruzroja.es

CRE Asamblea Local Pola Lena

Barrio Santa Cristina, 27 - 33630 Pola de Lena - Telf: 637732680
lena-presidencia@cruzroja.es

CRE Asamblea Local de Ribadesella

C/ Coronel Bravo, 4 - 33560 Ribadesella - Telf: 985860636
ribadesella-presidencia@cruzroja.es

CRE Asamblea Local de Siero

Casimiro Argüelles s/n - 33510 Siero - Telf: 985722257
siero-sociales@cruzroja.es

CRE Asamblea Local de Villaviciosa

Los Patios 1-2 - 33300 Villaviciosa - Telf: 985892714
villaviciosa@cruzroja.es

CRE Asamblea Local del Eo

Calle de la Fuente, 15 - 33760 Castropol - Telf: 985635085
figueras@cruzroja.es

COCEDER - CDR El Prial

SIDA
Pl. Mayor, 11 - 33530 Infiesto
Telf: 985711028 / 985710094 / 985711447
prial@elprial.com

COCEDER - Fundación EDES

Inclusión social, Discapacidad, Voluntariado, Infancia y familia
C/ El Cabillón, s/n - 33740 Tapia de Casariego
Telf: 985628192 / 985628047
fundacionedes@fundacionedes.org

Confederación Española de Agrupaciones de Familiares y Enfermos Mentales - AFESAFEAFES Asturias

Delegación de Avilés y Comarca

Discapacidad, Inmigración, Voluntariado
Pl. de Santiago López, 12º - 33400 Avilés
Telf: 985549101
administracion@afesasturias.org

Confederación Española de Agrupaciones de Familiares y Enfermos Mentales - AFESAFEAFES Asturias

Delegación de Nalón y Comarca

Discapacidad, Inmigración, Voluntariado
Fundación Sanatorio ADARO.
C/ Jove y Canella, 1 - 33900 Sama de Langreo
Telf: 985683134
administracion@afesasturias.org

Confederación Española de Agrupaciones de Familiares y Enfermos Mentales - AFESAFEAFES Asturias

Delegación de Occidente y Comarca

Discapacidad, Inmigración
Antigua ITV, s/n - 3717 Jarrio-Coaña
Telf: 985115142
administracion@afesasturias.org

Fundación Secretariado Gitano - FSG

Personas de etnia gitana
C/ Sánchez Calvo, Nº2, bajo - 33402 Avilés
Telf: 985563505
fsgaviles@Gitanos.org

Riquirraque Emaús S.L.U E.I.

Inmigración
Avda. de Lugo, 50 - 33400 Avilés
Telf: 984836624
riquirraque@emaus.com

Solidaridad Intergeneracional

Personas mayores, Infancia y familia, Discapacidad, Mujeres
C/ Aurelio Flauta, 1 - 33870 Tineo
Telf: 900101332
si@solidaridadintergeneracional.es

Avilés, Universidad Popular

Mujeres
Av. de Portugal, 13 - 33400 Avilés
Telf: 607831268
jrrodriguez@ayto-aviles.es

Cruz Roja Avilés

Inclusión Social
C/ Jovellanos, 1 - 33400 Avilés
Telf: 985510067

Cruz Roja Langreo

Inclusión Social
C/ Leopoldo Fernández Nespral, 25 - 33900 Langreo
Telf: 985691642

Cruz Roja Mieres

Inclusión Social
C/ Ramón y Cajal, 8 - 33600 Mieres
Telf: 985464000

ÁVILA *información sobre recursos sociales*

Medida de información básica del Fondo de Ayuda Europea a las personas más desfavorecidas (FEAD) 2014-2020.

El Programa Operativo (PO) para España del Fondo de Ayuda Europea para las Personas más Desfavorecidas (FEAD) 2014-2020 es una iniciativa que tiene por objeto reforzar la cohesión social y contribuir a la reducción de la pobreza mediante un sistema de reparto de alimentos y una serie de medidas de acompañamiento dirigidas a la inclusión social de las personas destinatarias de la ayuda alimentaria.

Este folleto, como medida de información básica contemplada en el PO, ha sido elaborado por el Ministerio de Derechos Sociales y Agenda 2030. Se concibe como un mapa de recursos sociales, que ofrece información sobre los centros municipales de servicios sociales, las oficinas de empleo y entidades sociales existentes en ÁVILA, que pueden apoyar a las personas beneficiarias de la ayuda alimentaria, en función de sus necesidades específicas. La información referida a toda España está asimismo a su disposición en la siguiente página web:

<https://www.mdsocialesa2030.gob.es/derechos-sociales/inclusion/fondo-social-europeo.htm>



SERVICIOS SOCIALES

En los Centros Municipales de Servicios Sociales le informarán y orientarán sobre las ayudas, servicios, equipamientos y otros recursos sociales existentes. En caso de necesitarlo, se le derivará a los servicios, programas y recursos de atención especializada adecuados a sus características y necesidades

Ávila capital

CEAS Norte

C/ Medina del Campo, 1 - 05005
Telf: 920 255 737

CEAS Centro

C/ Martín Carramolino, 10 - 05001
Telf: 920 354 032

CEAS Este

C/ Alfredo Abellá, 20-22 - 05003
Telf: 920 352 263

CEAS Sur

C/ de las Eras, 1-05002
Telf: 920 213 664

CEAS Ávila Rural

Av. de Juan Pablo II, 20
(Centro Residencial "Infantas Elena y Cristina") - 05003
Telf: 920 257 474
ceasavila@diputacionavila.es

Ávila provincia

CEAS Ávila Rural

Plaza 18 de Julio, 1
05540 Muñana
Telf: 920 23 16 15

CEAS Aravalle-Barco de Ávila

C/ de la Pasión, 5
05600 El Barco de Ávila
Telf: 615 727 157
ceasbarco@diputacionavila.es

CEAS Moraña-Arévalo

Plaza del Real, 12
05200 Arévalo
Telf: 615 725 918
ceasarevalo@diputacionavila.es

CEAS Moraña-Arévalo

Plaza Mayor, 1
05290 Sanchidrián
Telf: 615 725 918

CEAS Moraña Alta-Madrigral de las Altas Torres

Plaza de Santa María, s/n
05220 Madrigral de las Altas Torres
Telf: 615 725 199
ceasmadrigral@diputacionavila.es

CEAS El Tiétar-La Adrada

Pl. Teniente General Barroso, s/n
05430 La Adrada
Telf: 918 671 391
ceasadrada@diputacionavila.es

CEAS El Tiétar-La Adrada

Av. Castilla y León, s/n
05450 Casavieja
Telf: 918 678 570
ceascasavieja@diputacionavila.es

CEAS El Tiétar-La Adrada

Isaac Peral, 4
05420 Sotillo de la Adrada
Telf: 918 661 414

Ayuntamiento Arenas de San Pedro

Avda. de la Constitución, 8-1º
05400 Arenas de San Pedro
Telf: 920 370 005
arenas@diputacionavila.es

CEAS El Tiétar-Arenas de San Pedro

Paseo Pintor Martínez Vázquez, s/n 05400 Arenas de San Pedro
Telf: 620 317 091
ceasarenas@diputacionavila.es

CEAS El Tiétar-Arenas de San Pedro

Plaza del Generalísimo, s/n
05410 Mombeltrán
Telf: 620 317 091

CEAS El Tiétar-Arenas de San Pedro

Av. de la Constitución, 8-1º
05480 Candeleda
Telf: 620 317 091

CEAS Alberche-Cebreros

Plaza de España, 1 - 05260 Cebreros
Telf: 616 556 983
ceascebreros@diputacionavila.es

CEAS Alberche-Cebreros

Plaza de España, 1 - 05113 Burgohondo
Telf: 616 556 983
ceasburgohondo@diputacionavila.es

CEAS Alberche-Cebreros

Plaza de la Villa, 1
05230 Las Navas del Marqués
Telf: 616 556 983

CEAS Alberche-Cebreros

Centro de Salud
05270 El Tiemblo
Telf: 616 556 983

CEAS Valle del Corneja-Piedrahíta

Travesía del Duque de Alba, s/n 05500 Piedrahíta
Telf: 615 626 067
ceaspiedrahita@diputacionavila.es

CEAS Valle del Corneja-Piedrahíta

Plaza Calvo Sotelo, 1
05635 Navarredonda de Gredos
Telf: 615 626 067

OFICINAS DE EMPLEO

En las Oficinas de Empleo le ayudarán a mejorar sus posibilidades de inserción en el mercado laboral, le informarán acerca de eventuales prestaciones o subsidios. Se le informará, asimismo, de las posibilidades de formación y emprendimiento y de las ofertas de empleo gestionadas por el Servicio Público de Empleo Regional.

Ávila capital

Ávila

Pl. Virreina María Dávila, 2 - 05001
Telf: 920 353 872

Ávila provincia

Arévalo

C/ Sta. Catalina, 2 - 05200 Arévalo
Telf: 920 300 098

Arenas de San Pedro

C/ José Gochicoa, s/n
05400 Arenas de San Pedro
Telf: 920 376 167

Piedrahita

Patio de Armas, s/n. Palacio Duque de Alba - 05500 Piedrahita
Telf: 920 363 157

El Tiemblo

Pl. de la Villa, 27-28
05270 El Tiemblo
Telf: 918 602 5 35

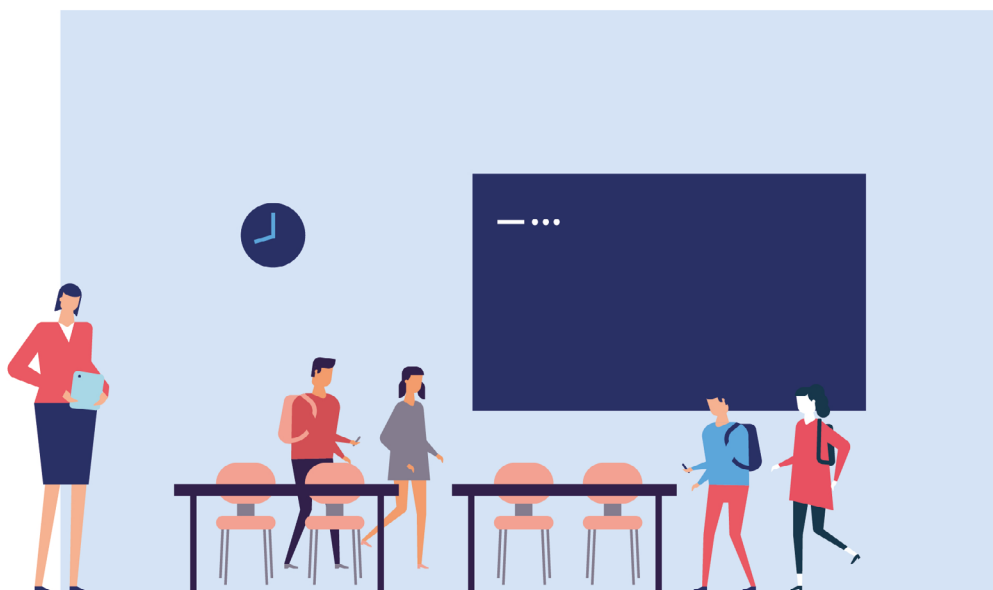

ENTIDADES SOCIALES

Las entidades sociales no lucrativas que figuran en este folleto operan en ÁVILA y desarrollan actividades de información, asesoramiento y apoyo a la población en general o a determinados segmentos de población en particular. Puede dirigirse a ellas para solicitar información o apoyo.

Ávila capital

Accem Ávila

Inmigración, Jóvenes, Voluntariado
Paseo de la Estación, 10. Puerta 7 - 05001
avila@accem.es

Confederación Española de Agrupaciones de Familiares y Enfermos Mentales - FEAFES Ávila FAEMA

Discapacidad, Personas reclusas y exreclusas, Inmigración, Voluntariado
C/ Capitán Méndez Vigo, 10 Bj Izq. 05003
Telf: 920352732
avila@feafescyl.org

Espávil

Jóvenes, Mujeres, Drogodependencia, Inmigración
Av. de Juan Carlos I, 45
Casa Ideas - 05004
Telf: 920352069
avila@espavila.es

Asociación Arco Iris

Mujer, Prisión, Intervención
Bajada de Don Alonso 28, 1º dcha. 05003
Telf: 630951400
fersan1947@gmail.com

Asociación Parkinson Ávila

Personas mayores, Discapacidad
Centro Infantas Elena y Cristina.
Av. Juan Pablo II, 20 - 05003
Telf: 920252069
asociacionparkinsonavila@yahoo.es

Asociación Redmadre Ávila

Infancia y familia, Mujeres, Inmigración, Programas de urgencia.
C/ Valle del Tiétar, 5, 2º B - 05002
Telf: 605095761
avila@redmadre.es

Cruz Roja Ávila

Inclusión Social
Pl. San Francisco 3 05005
Telf: 920224848

Cáritas

Inclusión social
C/ San Juan de la Cruz, 8 - 05001.
Telf: 920221847
caritas.cdavila@caritas.es

Ávila provincia

Solidaridad Intergeneracional

Personas mayores, Infancia y familia, Discapacidad, Mujeres
Pº de la Alameda, 1 - 05200
Arévalo. Telf: 900101332
si@solidaridadintergeneracional.es

Federación de Mujeres y Familias del Ámbito Rural - AMFAR Ávila

Mujeres
Plaza El Salvador, 4 Bajo - 05200 Arévalo
Telf: 920100857
amfaravila@hotmail.com

Confederación Española de Agrupaciones de Familiares y Enfermos Mentales - FEAFES Ávila Faema La Muralla El Barco de Ávila

Discapacidad, Inmigración, Voluntariado
Edificio de Mercado de Ganado. Castillo del Teso.
C/ Cordel de Extremadura. 05600 El Barco de Ávila
Telf: 606241324
avila@feafescyl.org

Asociación de lesbianas, gays, transexuales y bisexuales de

Ávila y provincia - LESGÁVILA

Infancia y familia, Jóvenes, SIDA,
Discriminación
C/ Castor Robledo, 37 - 05440 Piedralaves
Telf: 644219634
lesgavila@lesgavila.org

Cruz Roja Arévalo

Inclusión Social
Av. Severo Ochoa, 2 - 05200 Arévalo
Telf: 920300864

Cruz Roja Arenas de San Pedro

Inclusión Social
Pza. Isabel la Católica - 05400
Telf: 920371466

Cruz Roja Las Navas del Marqués

Inclusión Social
C/ Prefecto Bernaldo de Quirós, s/n
05230 Las Navas del Marqués
Telf: 918972107
navasmarqués@cruzroja.es

COCEDER - CDR ALMANZOR

Programas de urgencia, Inclusión social, Personas mayores, Infancia
y familia
C/ Del Puente, 30
05600 Barco de Ávila
Telf: 920340332 / 920340332
almanzor@cdrtcamos.es

Cruz Roja El Barraco

Avda. de Avila, s/n. - 05110
Telf: 678407665

Cruz Roja Cebrenos

Avda. Constitución, 44. - 05260
Telf: 91.863.10.11

**Cruz Roja Madrigal de las
Altas Torres**

Pza. del Cristo s/n. - 05220
Telf: 638.33.79.21

Cruz Roja Piedrahita

Colonia Gómez Pereira s/n. - 05500
Telf: 920.36.08.14

Cruz Roja Sotillo de la Adrada

Ctra. Alcorcón-Plasencia km. 75
05420
Telf: 920.06.06.97

Cruz Roja Candeleda

C/ Oropesa s/n
(C. Ferm.Tabaco 1ª Plta). 05480
Telf: 920.10.30.02

Cruz Roja El Tiemblo

C/ José Navarro
Morenes, s/n. - 05270
Telf: 918627800



BADAJOZ *información sobre recursos sociales*

Medida de información básica del Fondo de Ayuda Europea a las personas más desfavorecidas (FEAD) 2014-2020.

El Programa Operativo (PO) para España del Fondo de Ayuda Europea para las Personas más Desfavorecidas (FEAD) 2014-2020 es una iniciativa que tiene por objeto reforzar la cohesión social y contribuir a la reducción de la pobreza mediante un sistema de reparto de alimentos y una serie de medidas de acompañamiento dirigidas a la inclusión social de las personas destinatarias de la ayuda alimentaria.

Este folleto, como medida de información básica contemplada en el PO, ha sido elaborado por el Ministerio de Derechos Sociales y Agenda 2030. Se concibe como un mapa de recursos sociales, que ofrece información sobre los centros municipales de servicios sociales, las oficinas de empleo y entidades sociales existentes en BADAJOZ, que pueden apoyar a las personas beneficiarias de la ayuda alimentaria, en función de sus necesidades específicas. La información referida a toda España está asimismo a su disposición en la siguiente página web:

<https://www.mdsocialesa2030.gob.es/derechos-sociales/inclusion/fondo-social-europeo.htm>

SERVICIOS SOCIALES

En los Centros Municipales de Servicios Sociales le informarán y orientarán sobre las ayudas, servicios, equipamientos y otros recursos sociales existentes. En caso de necesitarlo, se le derivará a los servicios, programas y recursos de atención especializada adecuados a sus características y necesidades.

Badajoz capital

Sede central

C/ San Lorenzo, 25- Sede central
06002 Badajoz
Telf: 924210000/79
ssbase.imssbadajoz@gobex.es

Zona Centro

Pl. de la Soledad nº 7 3ª Planta
06001
Telf: 924210000

Zona Sureste

C/ Hermanos Vidarte, 6
Esquina con C/ Faisan - 06008
Telf: 924210000

Zona Margen Derecha del Guadiana

C/ Juan González Rodríguez, s/n - 06006
Telf: 925210000

Suerte de Saavedra

C/ Vidal Lucas Cuadrado, s/n - 06009
Telf: 924205279

Badajoz provincia

Villafranca de los Barros

Pl. de España, 11
06220 Villafranca de los Barrios 924527822
ssbase.vbarros@gobex.es

Montijo

Pl. de España, 1 - 06480 Montijo
Telf: 924459085 / 455693
ssbase.montijo@gobex.es

Llanos de Olivenza

Pl. de la Constitución, s/n - 06100 Olivenza
Telf: 924492934 / 35 / 36
ssbase.olivenza@gobex.es

Don Benito

Pl. de España, 1 - 06400 Don Benito
Telf: 924808053
ssbase.donbenito@gobex.es

Mérida

C/ Marco Agripa, s/n
Fondo Norte de Estadio de Fútbol - 06800 Mérida
Telf: 924387407
ssbase.merida@gobex.es

Almendralejo

C/ Mérida, 2 - 06200 Almendralejo
Telf: 924670532 / 33
ssbase.almendralejo@gobex.es

Sierra de San Pedro

Parque de España, 1
06500 San Vicente de Alcántara - Telf: 92410050
ssbase.agrupacionsierradesanpedro@gobex.es

Zafra

Pl. del Pilar Redondo, 1 - 06300 Zafra
Telf: 924554513 / 01
ssbase.zafra@gobex.es

Villanueva de la Serena

Pl. de España, s/n
06700 Villanueva de la Serena
Telf: 924846010 / 22 / 924843750
ssbase.villanuevadelaserena@gobex.es

Mancomunidad Siberia I

Pl. de España, 1 - 06640 Talarrubias
Telf: 924631079 / 631194
ssbase.siberia@gobex.es

Mancomunidad la Serena

Pl. de España, 2-C - 06420 Castuera
Telf: 924760633 / 760860
ssbase.laserena@gobex.es

Mancomunidad de aguas y servicios de la comarca de Llerena

Pl. del Peso, nº 5 - 06900 Llerena
Telf: 924872592
ssbase.llerena@gobex.es

Mancomunidad Río Bodión

Pl. de España, 1 - 06310 Puebla de Sancho Pérez.
Telf: 924575212
ssbase.riobodion@gobex.es

Comarca Este de Mérida

C/ Constitución, 2 - 06840 Alange
Telf: 924365400
ssbase.comarcaestederida@gobex.es

Mancomunidad de servicios "Cijara"

C/Cantarranas, 9 - 06670 Herrera del Duque
Telf: 924650205
ssbase.cijara@gobex.es

Fuente de Cantos

Pl. de la Constitución, 1 - 06240 Fuente de Cantos
ssbase.fuentedecantos@gobex.es

Campanario

Pl. de España, 1 - 06460 Campanario
Telf: 924831127
ssbase.campanario@gobex.es

Jerez de los Caballeros

Pl. de la Alcazaba, s/n
06380 Jerez de los Caballeros
Telf: 924730101
ssbase.jerezdeloscaballeros@gobex.es

Alburquerque

San Mateo, 1
06510 Alburquerque
Telf: 924400000
ssbase.alburquerque@gobex.es

Mancomunidad Vegas Altas IV

Pl. Mayor, s/n 06717 El Torviscal
Telf: 924857548
ssbase.vegasaltas4@gobex.es

Mancomunidad Zona Sur

Pl. de España, 2 06176 La Parra
Telf: 924682411 / 682600
ssbase.zonasur@gobex.es

Vegas Altas II

Pl. de España, 1 - 06760 Navalvillar de Pela
Telf: 924861800
ssbase.vegasaltas2@gobex.es

Mancomunidad Integral Lácara Los Baldíos

C/Arriba, 1 - 06191 Puebla de Obando
Telf: 924407102 / 407402
ssbase.lacaralosalbaldios@gobex.es

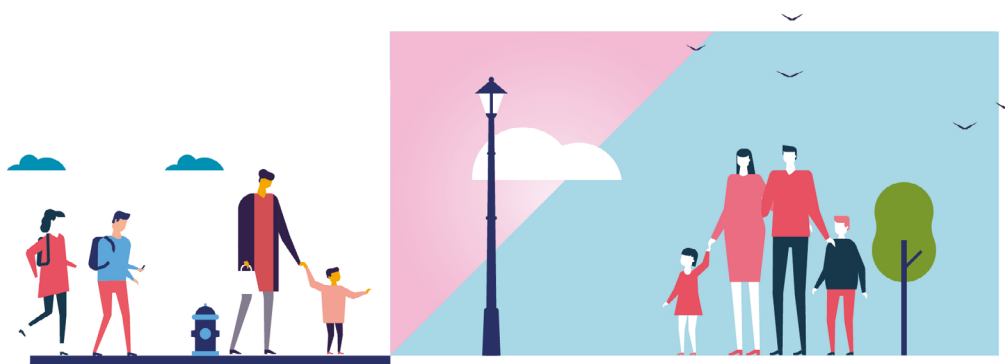

Mancomunidad Tierra de Barros

Río Matachel. C/ Infanta Cristina, s/n
06220 Villafranca de los Barros
Telf: 924520975
ssbase.riomatachel@gobex.es

Mancomunidad Zona de Barros

Pl. de la Constitución, 3
06150 Santa Marta de los Barros
Telf: 924690117
ssbase.zonadebarros@gobex.es

Los Santos de Maimona

Doctor Fernández Santana, 1
06230 Los Santos de Maimona
Telf: 924544368/4002
ssbase.lossantosdemaimona@gobex.es

Comarca Sur de Mérida I

Av. de Extremadura, s/n
06850 Arroyo de San Serván
Telf: 924342076
ssbase.surdemerida@gobex.es

Monesterio

C/ Templario, 17
06260 Monesterio
Telf: 924516063/11/00
ssbase.monesterio@gobex.es

Santa Amalia

Pl. de España, 1 06410 Santa Amalia
Telf: 924830011 /0453
ssbase.santamalia@gobex.es

Comarca Este de Mérida

C/Constitución, 2 · 06840 Alange
Telf: 924365039
ssbase.comarcaestederida@gobex.es

Oliva de la Frontera

Pl. del ayuntamiento, 1
06120 Oliva de la Frontera
Telf: 924740025 / 00
ssbase.olivadelafrontera@gobex.es

Mancomunidad "Emiliano Álvarez Carballo"

Pl. España, 1 · 06160 Barcarrota
Telf: 924736026
ssbase.eacarballo@gobex.es

Calamonte

Pl. de España, 1 · 06810 Calamonte
Telf: 924323262/7324247
ssbase.calamonte@gobex.es

Talavera

Pl. de España, 2 · 06140 Talavera la Real
Telf: 924441307 / 441675
ssbase.talavera@gobex.es

Villanueva del Fresno

Pl. de España, 1
06110 Villanueva del Fresno
Telf: 924427046 /4 27000
ssbase.vdelfresno@gobex.es

Sierra Morena

Pl. de España, 1 · 06270 Segura de León
924703011
Telf: 924867801 / 924703061
ssbase.sierramorena@gobex.es

Orellana la Vieja

Pl. de San Sebastián, 8
06740 Orellana la Vieja.
Telf: 924867801
ssbase.orellanalavieja@gobex.es

Fuente del Maestre

Pl. de España, 1
06360 Fuente del Maestre
Telf: 924531736 - Ext 336-337-338
ssbase.fuentedelmaestre@gobex.es

Mancomunidad Vegas Bajas del Guadiana II

Pl. España, 14
06185 Valdelacalzada
Telf: 924446111 / 447257
ssbase.vegashajas2@gobex.es

Mancomunidad Integral de Municipios Centro

Polígono Industrial Dehesa de Rey s/n
06810 Calamonte
Telf: 924320647
ssbase.cornalvo@gobex.es

Puebla de la Calzada

Pl. de España, 1· 06490 Puebla de la Calzada
Telf: 924455675 / 453254
ssbase.puebladecalzada@gobex.es

Alconchel

Pl. de la Constitución, 3 06131 Alconchel
Telf: 924420001
ssbase.alconchel@gobex.es

Vegas Altas III

Pl. de España, 1 06720 Valdivia
Telf: 924832002
ssbase.vegasantas3@gobex.es

Guareña

Pl. de España, 1 06470 Guareña
Telf: 924350001 Ext 113-114
ssbase.guarena@gobex.es

OFICINAS DE EMPLEO

En las Oficinas de Empleo le ayudarán a mejorar sus posibilidades de inserción en el mercado laboral, le informarán acerca de eventuales prestaciones o subsidios. Se le informará, asimismo, de las posibilidades de formación y emprendimiento y de las ofertas de empleo gestionadas por el Servicio Público de Empleo Regional.

Badajoz capital

Comarcal
Av. República Dominicana, 10 · 06001
Telf: 924200670

Juan Carlos I

Av. Juan Carlos I, 9 · 06001
Telf: 924200025

San Roque

C/ Gorrón, 6 A · 06008
Telf: 924013800

Badajoz provincia

Alburquerque
C/ Las Monjas, 18 · 06510 Alburquerque
Telf: 924402003

Almendralejo

Av. Rafael Alberti, s/n · 06200-Almendralejo
Telf: 924677580

Azuaga

C/ Industria, 23 · 06920-Azuaga
Telf: 924137955

Barcarrota

C/ Aguadulce, s/n
06160 Barcarrota
Telf: 924737816

Cabeza de Buey

Pl. de España, s/n
06600 Cabeza de Buey
Telf: 924019774

Campanario

C/ Ntra Sra. de Guadalupe, 3 - 1
06460 Campanario
Telf: 924852230

Castuera

C/ Yuste, 1 / 06420 Castuera
Telf: 924773855

Don Benito

C/ Manchita, s/n
06400 Don Benito
Telf: 924808374

Fregenal de la Sierra

C/ Rodrigo Sánchez Arjona, 1
06340 Fregenal de la Sierra
Telf: 924022448

Fuente de Cantos

C/ Carmelitas, s/n
06240 Fuente de Cantos
Telf: 924500604

Guareña

Ctra. Oliva de Mérida, s/n · 06470 Guareña
Telf: 924351840

Herrera del Duque

C/ Iglesia, 1
06004 Herrera del Duque
Telf: 924642640

Jerez de los Caballeros

Ctra. del Rodeo, s/n · 06380 Jerez de los Caballeros
Telf: 924751816

Llerena

Pl. de los Donantes de Sangre, s/n
06900 Llerena
Telf: 924870580

Mérida - Vaspasiano Comarcal

C/ Juan F. Babiano Gimer, s/n · 06800 Mérida
Telf: 924371707

Mérida - Integrada - Nueva Ciudad

Av. Cristóbal Colon, 5 · 06800 · Mérida
Telf: 924374110

Montijo

Av de la Estación, s/n · 6480-Montijo
Telf: 924459115

Olivenza

C/ Santa Engracia, 2
06100 Olivenza
Telf: 924492870

Orellana la Vieja

C/ Buenavista, 7 · 06740 Orellana la Vieja
Telf: 924867822

Villafranca de los Barros

C/ Cuba, s/n · 06220 Villafranca de los Barros
Telf: 924520817

Villanueva de la Serena

Av. de la Hermandad Santiago Apóstol s/n ·
06700 - Villanueva de la Serena
Telf: 924849219

Zafra

C/ Vejer de la Frontera, s/n · 06300-Zafra
Telf: 924563380

ENTIDADES SOCIALES

Las entidades sociales no lucrativas que figuran en este folleto operan en BADAJOZ y desarrollan actividades de información, asesoramiento y apoyo a la población en general o a determinados segmentos de población en particular. Puede dirigirse a ellas para solicitar información o apoyo.

Badajoz capital

Cruz Roja Badajoz

Inclusión social
C/ Jerusalén, 1
Telf: 924229640
badajoz06@cruzroja.es

Fundación Proyecto Don Bosco

Jóvenes
C/ María Auxiliadora, 4 - 06011
Telf: 619587108
fundacion@proyectodonbosco.com

Fundación Secretariado Gitano - FSG

Personas de etnia gitana
C/ Arguello Carvajal, 27ª - 06007
Telf: 924277136
fsgbadajoz@gitano.org

Solidaridad Intergeneracional

Personas mayores, Infancia y familia,
Discapacidad, Mujeres
Avenida Colón, 5 entr. F - 06001. Telf: 900101332
si@solidaridadintergeneracional.es

Federación de Mujeres y Familias del Ámbito Rural - AMFAR Extremadura

Mujeres
Avenida Princesa Sofía, s/n 06800
Telf: 924389386
central@apagextremadura.com

Badajoz, Universidad Popular

Mujeres
C/ Ronda del Pilar, 20 - 06002
Telf: 924210071
upb@aytobadajoz.es

Cáritas

Inclusión Social Casa De La Iglesia
C/ Manuel Saavedra Martínez, 2 - 06005
Telf: 924231157
secretaria.cdmeba@caritas.es

Badajoz provincia

Federación Extremeña de Jugadores de Azar en Rehabilitación FEXJA.

Drogodependencia, Ludopatía
C/ San Roque, 3 - 6200 Almendralejo. Telf: 620010894
fexjar@hotmail.com

Almendralejo, Universidad Popular

Mujeres
Plaza San Antonio s/n 06200 Almendralejo
Telf: 924670507
jem.cultura@almendralejo.es

Confederación Española de Agrupaciones de Familiares y Enfermos Mentales - FEAFES Almendralejo ADAFEMA

Discapacidad, Inmigración, Voluntariado
Pl. de la Constitución, 1 1º Edif. Real
06200 Almendralejo
Telf: 924664677
adafema-centrodeocio@hotmail.com

Asociación Extremeña de Jugadores de Azar en Rehabilitación - AEXJER

Drogodependencia, Ludopatía
C/ San Roque 3
06200 Almendralejo
Telf: 658773944
aexjer@hotmail.com

Confederación Española de Agrupaciones de Familiares y Enfermos Mentales - FEAFES Extremadura y Asociación para la Integración de las Personas con Enfermedad Mental - PROINES

Discapacidad, Inmigración C/ Molino, 6
Apartado de Correos 161 06400 Don Benito
Telf: 924805077
feafesextremadura@yahoo.es
proines@proines.es

Confederación Española de Agrupaciones de Familiares y Enfermos Mentales - FEAFES Zafra

Discapacidad, Inclusión social, Inmigración,
Voluntariado
C/ Orquidea, 26
06300 Zafra
Telf: 924555943
crps_zafra@hotmail.com
gerencia@feafeszafra.com

Asociación Dombenitense de Ayuda al Toxicómano - Adat

Jóvenes, Mujeres, Drogodependencia, Inmigración
Avd. Republica Argentina 4 Bajo
06400 Don Benito
Telf: 924811281
adat@adat.es

Fundación Secretariado Gitano - FSG - Sede Don Benito

Personas de etnia gitana
Avda. de Cánovas 4 Planta Baja
06400 Don Benito
Telf: 924811609
fsgdonbenito@gitanos.org

Confederación Española de Agrupaciones de Familiares y Enfermos Mentales - FEAFES Mérida

Discapacidad, Inmigración, Voluntariado
Avenida Lusitania, 10
06800 Mérida
Telf: 924300457
crps@apenesmer.com

Fundación Secretariado Gitano - FSG

Personas de etnia gitana
Av. de Juan Carlos I, 52 Bajo dcha. - 06800 Mérida
Telf: 924303979
fsgmerida@gitanos.org

Asociación Parkinson Extremadura

Personas mayores-Discapacidad
C/ Madre Remedios Rodríguez, s/n
06800 Mérida
Telf: 924303224
parkinsonextremadura@hotmail.com

Solidaridad Intergeneracional

Personas mayores, Infancia y familia,
Discapacidad, Mujeres
C/ Daoiz y Velarde, 6
06220 Villafranca de los Barros
Telf: 900101332
si@solidaridadintergeneracional.es

Redes Extremadura, Cultura y Desarrollo - ACUDEX

Mujeres, Jóvenes
C/ San Francisco, 42-bajo - 06300 Zafra
Telf: 924551403
info@acudex.org

Cruz Roja Tierra de Barros

Inclusión social
Avda. Sevilla, s/n
Telf: 924671654
almendralejo06@cruzroja.es

Cruz Roja Vegas Altas

Inclusión social
Av. República Argentina 2 - 06400 Don Benito
Telf: 924813300
donbenito06@cruzroja.es

Cruz Roja Tierras de Mérida

Inclusión social
C/ Benito Arias Montano, 1 - 06800 Mérida
Telf: 924303026
merida06@cruzroja.es

Cruz Roja La Serena

Avenida de Chile, s/n
6700 Villanueva de la Serena
Tfno: 924840897
vva.serena@cruzroja.es

Cruz Roja La Siberia

Cerrillo s/n
6670 Herrera del Duque
Tfno: 924650240
herreraeduque06@cruzroja.es

Cruz Roja Rio Bodion Los Molinos

Ctra. de los Santos, s/n
6300 Zafra
Tfno: 924 550 297
zafra06@cruzroja.es

Cruz Roja Sierra Suroeste

Ctra. Villanueva EX112, S/N
6380 Jerez de los Caballeros
Tfno: 924 300 775
jerezcaballeros06@cruzroja.es

Cruz Roja Tentudia Campiña Sur

Paseo de Extremadura, 290
6260 Monesterio
Tfno: 924 516 271 / 924 508 016
monesterio@cruzroja.es

Cruz Roja Vegas Bajas

Avda. de la Estación, s/n
6480 Montijo
Tfno: 924 456 638
montijo@cruzroja.es

CERUJOVI (Centro Rural Joven Vida)

C/ Los Pedregales, 2 - 0640 Don Benito
Telf: 924 853 456
mailto:cerujovi@badajoz.org



BARCELONA *información sobre recursos sociales*

Medida de información básica del Fondo de Ayuda Europea a las personas más desfavorecidas (FEAD) 2014-2020.

El Programa Operativo (PO) para España del Fondo de Ayuda Europea para las Personas más Desfavorecidas (FEAD) 2014-2020 es una iniciativa que tiene por objeto reforzar la cohesión social y contribuir a la reducción de la pobreza mediante un sistema de reparto de alimentos y una serie de medidas de acompañamiento dirigidas a la inclusión social de las personas destinatarias de la ayuda alimentaria.

Este folleto, como medida de información básica contemplada en el PO, ha sido elaborado por el Ministerio de Derechos Sociales y Agenda 2030. Se concibe como un mapa de recursos sociales, que ofrece información sobre los centros municipales de servicios sociales, las oficinas de empleo y entidades sociales existentes en BARCELONA, que pueden apoyar a las personas beneficiarias de la ayuda alimentaria, en función de sus necesidades específicas. La información referida a toda España está asimismo a su disposición en la siguiente página web:

<https://www.mdsocialesa2030.gob.es/derechos-sociales/inclusion/fondo-social-europeo.htm>

SERVICIOS SOCIALES

En los Centros Municipales de Servicios Sociales le informarán y orientarán sobre las ayudas, servicios, equipamientos y otros recursos sociales existentes. En caso de necesitarlo, se le derivará a los servicios, programas y recursos de atención especializada adecuados a sus características y necesidades.

Barcelona capital Centres de Serveis Socials de l'Ajuntament de Barcelona

Barcelona

Pl. St. Jaume, 1 · 08002 Barcelona
Telf: 934027000

Barceloneta

C/ de Balboa, 11 · 08003 Barcelona
Telf: 900 922 357

Casc Antic

Pg. de Picasso, 4 · 08003 Barcelona
Telf: 900 922 357

Gòtic

C/ del Correu Vell, 5 · 08002 Barcelona
Telf: 900 922 357

Raval Nord (Erasmus Janer)

C/ del Carme, 101-109, 2a pl.
08001 Barcelona
Telf: 900 922 357

Raval Sud (Drassanes)

C/ del Carme, 101-109, 1a pl. · 08001 Barcelona
Telf: 900 922 357

Fort Pienc

Antiga Carretera d'Horta, 1a pl.
08013 Barcelona
Telf: 900 922 357

Dreta Eixample

Pl. de Tetuan, 2 · 08010 Barcelona
Telf: 900 922 357

Nova Esquerra Eixample

C/ del Comte Borrell, 305 · 08029 Barcelona
Telf: 900 922 357

Sagrada Família

C/ de Mallorca, 425-433 · 08013 Barcelona
Telf: 900 922 357

Sant Antoni

C/ de Calàbria, 38 · 08015 Barcelona
Telf: 900 922 357

Antiga Esquerra Eixample

C/ de Mallorca, 219, 2a pl. · 08008 Barcelona
Telf: 900 922 357

Poble Sec

C/ del Roser, 15 · 08004 Barcelona
Telf: 900 922 357

Cotxeres de Sants

C/ de Sants, 79-81 · 08028 Barcelona
Telf: 900 922 357

La Marina

C/ de la Foneria, 19 · 08038 Barcelona
Telf: 900 922 357

CSS Les Corts (Zona Est)

C/ de Can Bruixa, 7-11 · 08028 Barcelona
Telf: 900 922 357

CSS Maternitat-San Ramón (Zona Oest)

Travessera de les Corts, 122
08028 Barcelona
Telf: 900 922 357

Sant Gervasi

C/ d'Arimon, 7 · 08022 Barcelona
Telf: 900 922 357

Sarrià

C/ de Salvador Mundi, 4 bis · 08017 Barcelona
Telf: 900 922 357

Coll - Vallcarca

C/ de Sergelet, 2 · 0802 Barcelona
Telf: 936197311

La Vila de Gràcia

Pl. de la Vila de Gràcia, 2 · 08012 Barcelona
Telf: 900 922 357

Camp d'en Grassot Gràcia Nova

C/ de Ca Alegre de Dalt, 5 · 08012 Barcelona
Telf: 900 922 357

Carmel

C/ del Santuari, 27 · 08032 Barcelona
Telf: 900 922 357

Guinardó

Rda. del Guinardó, 113-141 · 08041 Barcelona
Telf: 900 922 357

Baix Guinardó - Can Baró

C/ de Lepant, 387 · 08025 Barcelona
Telf: 900 922 357

Horta

Pl. de Santes Creus, 8 · 08031 Barcelona
Telf: 900 922 357

Vall d'Hebron (Teixonera)

Av. del Cardenal Vidal i Barraquer, 45-B
08035 Barcelona
Telf: 900 922 357

Roquetes-Trinitat Nova- Canyelles

C/ de Vidal i Guasch, 76-78 · 08042 Barcelona
Telf: 900 922 357

Guineueta-Verdun-Prosperitat

C/ d'Enric Casanovas, 73-77 · 08016 Barcelona
Telf: 900 922 357

Ciutat Meridiana - Torre Baró-Vallbona

Av. dels Rasos de Peguera, 25 · 08033 Barcelona
Telf: 900 922 357

Turó de la Peira-Can Peguera

C/ de la Selva, 61 · 08016 Barcelona
Telf: 900 922 357

Porta-Vilapicina i Torre Llobeta

C/ de la Selva, 57 · 08016 Barcelona
Telf: 900 922 357

Franja Besòs (Bon Pastor)

C/ d'Estadella, 64, 3a pl. · 08030 Barcelona
Telf: 900 922 357

Garcilaso

C/ de Garcilaso, 103, 4a pl. · 08027 Barcelona
Telf: 936197311

Sant Andreu

C/ d'en Paixalet, s/n. · 08030 Barcelona
Telf: 900 922 357

Besòs

Rbla. de Prim, 87-89, 2a pl. · 08026 Barcelona
Telf: 900 922 357

Clot - Camp de l'Arpa

C/ de la Corunya, 5-7 · 08026 Barcelona
Telf: 900 922 357

Poblenou

C/ de Pallars, 277, 2a pl. · 08005 Barcelona
Telf: 900 922 357

St. Martí - Verneda

Pl. d'Eduard Torroja, 17 · 08020 Barcelona
Telf: 900 922 357

El Parc - Vila Olímpica

C/ de Buenaventura Muñoz, 21, 3a pl.
08018 Barcelona
Telf: 900 922 357

Barcelona provincia Relació d'Àrees Bàsiques de Serveis Socials de les corporacions locals de Barcelona

Badalona

Pl. Vila, 1 · 08911 Badalona
Telf: 934832600

Badia del Vallès

Av. Burgos, s/n
Telf: 937182216

Barberà del Vallès

Av. Generalitat, 70
08210 Barberà del Vallès
Telf: 937297171

Castellar del Vallès

PG Tolrà, 1 · 08211 Castellar del Vallès
Telf: 937144040

Castelldefels

Pl. Església, 1 · 08860 Castelldefels
Telf: 936651150

Cerdanyola del Vallès

Pl. Francesc Layret, s/n.
08290 Cerdanyola del Vallès
Telf: 935808888

Cornellà de Llobregat

C/ Mossén Cinto Verdaguer, s/n
08940 Cornellà de Llobregat
Telf: 933770212

Esparreguera

Pl. Ajuntament, s/n
08292 Esparreguera
Telf: 937771801

Esplugues de Llobregat

Pl. Sta. Magdalena, 5-6
08950 Esplugues de Llobregat
Telf: 933713350

Gavà

Pl. Jaume Balmes, s/n · 08850 Gavà
Telf: 932639100

Granollers

Pl. Porxada, 6 · 08401 Granollers
Telf: 938426666

Igualada

Pl. Ajuntament, 1 · 08700 Igualada
Telf: 938031950

L'Hospitalet de Llobregat

Pl. Ajuntament, 11
08901 L'Hospitalet de Llobregat
Telf: 934029400

Manlleu

Pl. Fra Bernadí, 6 · 08560 Manlleu ·
938506666

Manresa

Pl. Major, 1-5-6 · 08241 Manresa
Telf: 938782300

Martorell

Pl. Vila, 46 · 08760 Martorell
Telf: 937750050

Masnou

C/ Prat de la Riba, 1 · 08320 El Masnou
Telf: 935424700

Mataró

C/ La Riera, 48 · 08301 Mataró
Telf: 937582100

Molins de Rei

Pl. Catalunya, 1 · 08750 Molins de Rei
Telf: 936803340

Mollet del Vallès

Pl. Major, 1 · 08100 Mollet del Vallès
Telf: 935719500

Montcada i Reixac

Av. Unitat, 6 · 08110 Montcada i Reixac
Telf: 935726474

Olesa de Montserrat

Pl. Félix Figueras i Aragay, s/n
08640 Olesa de Montserrat
Telf: 937780050

Pineda de Mar

Pl. Catalunya, 1 · 08397 Pineda de Mar
Telf: 937671560

Prat de Llobregat

Pl. Vila, 1 · 08820 El Prat de Llobregat
Telf: 933790050

Premià de Mar

Pl. Ajuntament, 1
08330 Premià de Mar
Telf: 937417400

Ripollet

C/ Balmes, 2 · 08291 Ripollet
Telf: 935046000

Rubí

Pl. Pere Aguilera, 1 · 08191 Rubí
Telf: 935887000

Sabadell

Pl. Sant Roc, 1 · 08201 Sabadell
Telf: 937453100

Sant Adrià de Besòs

Pl. Vila, 12
08930 Sant Adrià de Besòs
Telf: 933812004

Sant Andreu de la Barca

Pl. Ajuntament, 1
08740 Sant Andreu de la Barca
Telf: 936356400

Sant Boi de Llobregat

Pl. Ajuntament, 1
08830 Sant Boi de Llobregat
Telf: 936351200

Sant Cugat del Vallès

Pl. Vila, 1 · 08172 Sant Cugat del Vallès
Telf: 935657000

Sant Feliu de Llobregat

Pl. Vila, s/n
08980 Sant Feliu de Llobregat
Telf: 936858000

Sant Joan Despí

C/ Camí del Mig, 9-11
08970 Sant Joan Despí
Telf: 934806000

Sant Pere de Ribes

Pl. Vila, 1 · 08810 Sant Pere de Ribes
Telf: 938967300

Sant Vicenç del Horts

Pl. Vila, 1
08620 Sant Vicenç dels Horts
Telf: 932515100

Santa Coloma de Gramanet

Pl. Vila, s/n
08921 Santa Coloma de Gramanet
Telf: 934624000

Santa Perpètua de Mogoda

Pl. Vila, 5
08130 Santa Perpètua de Mogoda
Telf: 935743234

Sitges

Pl. Ajuntament, s/n · 08870 Sitges
Telf: 938117600

Terrasa

C/ Raval de Montserrat, 14 · 08221 Terrasa
Telf: 937397000

Vic

C/ Ciutat, 1 · 08500 Vic
Telf: 938862100

Viladecans

C/ Jaume Abril, 2 · 08840 Viladecans
Telf: 936351800

Vilafranca del Penedès

C/ Cort, 14
08720 Vilafranca del Penedès
Telf: 938920358

Vilanova i la Geltrú

Pl. Vila, 8
08800 Vilanova i la Geltrú
Telf: 938140000

Vilassar de Mar

Pl. Ajuntament, 6
08340 Vilassar de Mar
Telf: 937542400

Alt Penedès

C/ Hermenegild Clascar, 1-3
08720 Vilafranca del Penedès
Telf: 938900000

Anoia

Pl. Sant Miquel, 5 · 08700 Igualada
Telf: 938051585

Bages

C/ Muralla de St. Domènec, 84
08240 Manresa
Telf: 936930350

Baix Llobregat

Ctra. Nacional 340, km 1249 Parc Torreblanca
08980 Sant Feliu de Llobregat
Telf: 936852400

Barcelonès

C/ de les Tàpies, 4 · 08001 Barcelona
Telf: 933189315

Berguedà

C/ Barcelona, 49, 3r · 08600 Berga
Telf: 938213553

Garraf

Pl. Beatriu de Claramunt, 7
08800 Vilanova i la Geltrú
Telf: 938100400

Maresme

Pl. Miquel Biada, 1 · 08301 Mataró
Telf: 937411616

Moiànes

C/ Joies, 11-13 · 08180 Moià
Telf: 938301418

Osona

C/ Historiador Ramon d'Abadal
i de Vinyals, 5 · 08500 Vic
Telf: 938832212

Vallès Occidental

Ctra. Nacional 150, km 15
08227 Terrasa
Telf: 93 7273534

Vallès Oriental

C/ Miquel Ricomà, 46 · 08401 Granollers
Telf: 938600700

Mancomunitat La Plana

C/ Sector el Quadro · 08519 Malla
Telf: 938124167



OFICINAS DE EMPLEO

En las Oficinas de Empleo le ayudarán a mejorar sus posibilidades de inserción en el mercado laboral, le informarán acerca de eventuales prestaciones o subsidios. Se le informará, asimismo, de las posibilidades de formación y emprendimiento y de las ofertas de empleo gestionadas por el Servicio Público de Empleo Regional.

Barcelona capital

Barri Gotic

C/ Joaquim Pou, 8 - 08002
Telf: 933012300

Barcelona-Mallorca

C/ Mallorca, 33 - 08029
Telf: 935545330

Dante

C/ Argimón, 10-12 - bajos - 08032
Telf: 934072650

Guineueta

Pg. Valldura, 202 - 204 - 08031
Telf: 932768250

Lesseps

Ronda Gral. Mitre, 263 - 08023
Telf: 932175208

Sant Andreu

C/ Joseph Soldevila, 33
08030
Telf: 932745577

Sants

C/ Aragó, 182 - 08018
Telf: 934217911

Verneda

C/ Guipúzcoa, 33 - 08020
Telf: 933072366

Sepúlveda

C/ Sepúlveda, 156 - 160 - 08011
Telf: 935517200

Poble Nou

C/ Fluvià, 52 - 08019
Telf: 932788993

Barcelona provincia

Alt Maresme (Pineda de Mar)

C/ Anoia, s/n - 08370 Alt Maresme
(Pineda de Mar)
Telf: 937629370

Badalona- Casagemes

Pl. Carme Guasch, 2 - 08915 Badalona
Telf: 935545370

Badalona- Aribau

C/ Aribau, 11 - 08913 Badalona
Telf: 934605169

Barberà del Vallés

Ctra. de Barcelona, 290-296
08210 Barberà del Vallés
Telf: 937188511

Berga

Av. Canal Industrial, 9-13 - 08600 Berga
Telf: 938214430

Cerdanyola del Valles

C/ Torres i Bages, 7
08290 Cerdanyola del Valles
Telf: 935948980

Cornellà de Llobregat

Av. Baix Llobregat, 13
08940 Cornellà de Llobregat
Telf: 933752361

Esplugues de Llobregat

C/ Doctor Manuel Riera, 17-19
08950 Esplugues de Llobregat
Telf: 934705842

Gavà

C/ Sant Pere, 88 - 08850-Gavà
Telf: 936627011

Granollers I-Les Franqueses

C/ Primer Marqués de les Franqueses, 146
08403 Granollers
Telf: 938499822

Granollers - Periferia

Av. Marie Curie, 25-27 - 08400 Granollers
Telf: 938611570

L'Hospitalet de Llobregat I La Farga

C/ Girona, 12 Edif. «La Farga»
08901 L'Hospitalet de Llobregat
Telf: 932611438

L'Hospitalet de Llobregat- Cobalto

Ctra. Del Mig, 24
08907 L'Hospitalet de Llobregat
Telf: 932611039

Anoia - Vilanova del Camí

Av. President Companys, 1
08700 Anoia - Vilanova del Camí
Telf: 938053375

Manresa

C/ Verge de l'Alba, 5-7 - 08240 Manresa
Telf: 938748842

Martorell

Ptge. Sindicats, s/n - 08760-Martorell
Telf: 937745096

Mataró I Rondes

C/ Castaños, 57 - 08302 Mataró I Rondes
Telf: 937416560

Mataró II - Premià del Mar

C/ Elisenda de Montcada, 65 - 08330

Mataró II - Premià del Mar

Telf: 937905608

Mollet del Vallés

C/ Burgos, 51 - 08100 Mollet del Vallés
Telf: 935706651

El Prat de Llobregat

C/ Centre, 60-62 - 08820 El Prat de Llobregat
Telf: 933794863

Ripollet

Rbla. Sant Jordi, 68 - 08291 Ripollet
Telf: 935806625

Rubí

Ctra. de Terrasa, 42 - 44 - 08191 Rubí
Telf: 935872563

Sabadell - Sardà

C/ Sardà, 121-123, 2ª pl. - 08203 Sabadell
Telf: 937206460

Sabadell - Alfonso XIII

C/ Alfonso XIII, 45 - 08203 Sabadell
Telf: 937206670

Sant Adrià de Besòs

C/ Olímpic s/n (Cantonada Pi i Gilbert)
08930 Sant Adrià de Besòs
Telf: 934622469

Sant Boi de Llobregat

C/ Pi i Margall, 111
08830 Sant Boi de Llobregat
Telf: 936522011

Sant Cugat del Vallés

C/ De la Creu, 2
08172 Sant Cugat del Vallés
Telf: 936750311

Sant Feliú de Llobregat

Ctra. Hospitalet, s/n
08980 Sant Feliú de Llobregat
Telf: 936327620

Sant Vicenc dels Horts

Pl. del Molí, 1
(Polígon Industrial Molí Dels Frares)
08620 Sant Vicenc dels Horts
Telf: 936566011

Santa Coloma de Gramenet

Pl. d'en Vilaseca, s/n
08921 Santa Coloma de Gramenet
Telf: 934663816

Terrassa

C/ Edison 9-15 - 08224 Terrassa
Telf: 937336590

Vic

C/ Ramón Sala I Saçala, s/n
08500 Vic
Telf: 938892767

Viladecans

C/ Pompeu Fabra, s/n Edif. Torre Roja
08840 Viladecans
Telf: 936473510

Vilafranca del Penedès

Pl. Penèdes, 4
08720 Vilafranca del Penedès
Telf: 938903655

Vilanova i la Geltrú

Rambla Arnau de Vilanova, 2
08800 Vilanova i la Geltrú
Telf: 938147193

ENTIDADES SOCIALES

Las entidades sociales no lucrativas que figuran en este folleto operan en BARCELONA y desarrollan actividades de información, asesoramiento y apoyo a la población en general o a determinados segmentos de población en particular. Puede dirigirse a ellas para solicitar información o apoyo.

Barcelona capital

Sinverguenza

Infancia y familia, Jóvenes, SIDA,
Discriminación
C/ Jordi Girona 1-3
Campus Nord, edifici Omega despatx 105
08034 Barcelona
info@sinver.org

Asociación Española de Militares y Guardias Civiles Con Discapacidad - ACIME Cataluña

Discapacidad, Personas mayores, Infancia
y familia, Voluntariado
Acuartelamiento El Bruc
Av. Del Ejercito, s/n - 08034
Telf: 933464276
info@acimecatalunya.com

Federación de entidades con proyectos y pisos asistidos - FEPA

Jóvenes
Vía Laietana, 54, 1º - 08003
Telf: 932689991
info@fepa18.org

Banco Farmacéutico

Inclusión social
C/ Rocafort, 242 bis - 3a pl. - 08029
Telf: 933210244
info@bancofarmaceutico.es

Acem Barcelona

Inmigración, Discriminación, Voluntariado
C/ Casp, 116, 1º, 1ª esc. dcha. - 08013
Telf: 934089074
barcelona@acem.es

Fundación Cepaim Barcelona

Inmigración
C/ Aragó, 281, 2º 2ª - 08008
Telf: 934873816
barcelona@cepaim.org

Federació Salut Mental Catalunya (FSMC)

Discapacidad, Inmigración, Voluntariado.
C/ Nou De Sant Fran- cesc, 42
08002
Telf: 932721451
federacio@salutmental.org

Fundación Pro Vida De Catalunya

Infancia y familia, mujeres, inclusión social,
programas de urgencia
C/ Bonaplata, 42, 1º
08034 Barcelona
Telf: 932047111
fpvc@provida.org

Asociación Catalana de Ayuda e Investigación del Trastorno del Límite de la Personalidad - ACAI-TLP

Discapacidad, Inmigración
C/ Mare De Déu Del Coll, 20 - 08023
Telf: 932035225
acaitlp@acaitlp.com

Asociación Catalana de Familiares y Enfermos de Esquizofrenia - ACFAMES

Discapacidad, Inmigración
C/ Garrotxa, 25 Baixos - 08041
Telf: 932174661
acfames@hotmail.com

Asociación de Familiares de Enfermos Mentales de Cataluña - AFAMMCA

Discapacidad, Inmigración
C/ Garrotxa, 25 Baixos - 08041
Telf: 934351712
afammca@gmail.com

AFEM de Nou Barris

Discapacidad, Inmigración
C/ De L'Estudiant, 22-24 - 08016
Telf: 654154382
associacio@afemnoubarris.org

Asociación Arep para la salud mental

Discapacidad, Inmigración, Voluntariado
Passeig Maragall, 124 - 08027
Telf: 933521339
arep@arep.cat

Fundació Privada Dau

Discapacidad, Inmigración
C/ C, 12-14
(Polígono Industrial Zona Franca)
08040
Telf: 933000858
dau@copc.cat

Fundació Privada Funament

Discapacidad, Inmigración
C/ Nou De Sant Francesc, 42 - 08002
Telf: 932721451
fundacio@funament.org

Fundació Comtal

Infancia y familia, Jóvenes, Inmigración
C/ del Forn de la Fonda, 5 - 08003
Telf: 933199855
comtal@comtal.org

Centre Juvenil Martí Codolar

Jóvenes, Infancia y familia
Av. Cardenal Vidal i Barraquer, 8 - 08035
Telf: - 934072330
pes.codolar@salesians.cat

Salesians Sant Jordi

Jóvenes, Infancia y familia
Pl. Ferran Reyes, 2 - 08027
Telf: 934082910
pes.parroquiasjb@salesians.cat

Centre Cruilla

Jóvenes, Infancia y familia, Inmigración
C/ Pedraforca, 2 - 08033
Telf: 933595576
pes.santbernad@salesians.cat

Som Fundació Catalana Tutelar Aspanias

Discapacidad, Voluntariado
C/ Sant Fructuós, 84-86 local 2 - 08004
Telf: 932980301
informacio@somfundacio.org

Arsis

Jóvenes, Mujeres, Drogodependencia,
Inmigración
C/ Ramon Turro, 10 Esc B 1-3 - 08005
Telf: 932508885
arsis@arsis.org

Fundación Secretariado Gitano-FSG

Sede Barcelona
Personas de etnia gitana
C/ Comtessa Pardo Bazán, 4-6, Local
08027
Telf: 932745582
fsgbarcelona@gitanos.org

Federación de Asociaciones Gitanas de Cataluña - FAGIC

Personas de etnia gitana, Programas de urgencia
C/ Concilio de Trento, 313, 9.9
08020
Telf: 933051071
info@fagic.org

Asociación Esportiva Gitana de Hostafrancs

Personas de etnia gitana
C/ Creu Coberta, 69 planta 5ª 1ª - 08014
Telf: 658145890

Asociación Gitana de Buen Pastor

Personas de etnia gitana
C/ Mollerusa, 61, bajos - 08030
Telf: 637408215
asgbp@gmail.com

Grupo Cultural Gitano de Porta

Personas de etnia gitana
C/ Estudiant, s/n - 08016
Telf: 933593655
grupoculturalgitano@hotmail.com

Solidaridad Intergeneracional

Personas mayores, Infancia y familia,
Discapacidad, Mujeres
C/ Viladomat, 174, 7 é
08015
Telf: 900101332
si@solidaridadintergeneracional.es

Fundación Salud y Comunidad

Drogodependencia, Inmigración
C/ St. Germà, 12 - 08004
Telf: 934240400
sap@fysyc.org

Fundació Privada Ared

Infancia y familia, Jóvenes, Mujeres,
Drogodependencia, Gitanos, Reclusas
y exreclusas, Inclusión social,
Inmigración, Voluntariado
C/ Zamora, 103-105, bajos - 08018
Telf: 933513865
ared@fundacioared.org

Fundación Salud y Comunidad

Personas reclusas y exreclusas, SIDA,
Drogodependencia, Inmigración
C/ Pare Manjón 15 2º
08033
Telf: 933461923
pisbcn@fysyc.org

Fundación Asociación por la Promoción y la Inserción Profesional APIP-ACAM

Inmigración, Infancia y familia, Mujeres, Jóvenes
C/ Riereta, 18-22 - 08001
Telf: 934420817
fundacioapipacam@fundacioapipacam.org

Federación de Mujeres y Familias del Ámbito Rural-AMFAR Cataluña

Mujeres
Gran Via De Les Corts Catalanes, 610-5º-1ª
08007
Telf: 933015253
amfarcat@asaja-amfar.com

Obertament, Asociación catalana de lucha contra el estigma en salud mental

Discriminación
C/ Nou de Sant Francesc, 42, bajos - 08002
Telf: 932721451
obertament@obertament.org

GAG

Infancia y familia, Jóvenes, SIDA,
Discriminación
C/Virgili, 24 - 08030
Telf: 620550768
amicsgais@yahoo.es

Gays Positius

Infancia y familia, Jóvenes, SIDA,
Discriminación
C/Violant d'Hongria, 156 · Baixos · 08014
Telf: 932980642
gaispositius@gaispositius.org

Associació Catalana per la integració d'homosexuals, bisexuals i transsexuals immigrants - ACATHI

Infancia y familia, Jóvenes, SIDA, Discriminación
Pl. Robert Gerhard, 3-4
(altura de Passeig Enric Sanchís, 12) · 08030
Telf: 933147947
acathi@acathi.org

Associació Cristiana de Gais i Lesbianes de Catalunya - ACGIL

Infancia y familia, Jóvenes, SIDA, Discriminación
C/ Verdaguer i Callís, 10 · 08003
Telf: 696758235
info@acgil.org

Comisión Española de Ayuda al Refugiado - CEAR

Solicitantes de asilo y refugiados, Inmigración
C/ del Comercio, 26, Bajo · 08001
Telf: 933012539
ccar@cear.es

Associació Social Andròmines

Inmigración, Jóvenes, Inmigración,
Personas reclusas y exreclusas
C/ Cuba, 24 · 08030
Telf: 932740627
andromines@andromines.net

Eines Asolides E.I. S.L.U.

Inmigración, Jóvenes, Personas reclusas
y exreclusas
C/ Cuba, 24 · 08030
Telf: 932740627
andromines@andromines.net

Fundación Red de Apoyo a la Integración Sociolaboral

Inmigración
C/ Carrer d'Alcolea · 08014
habitat.barcelona@raisfundacion.org

Asociación para el Estudio y Promoción del Bienestar Social (PROBENS)

Inmigración, Jóvenes, Voluntariado
C/ San Rafael, 10 · 08001
Telf: 934414105
probens@probens.org

PROVIVIENDA - Programas de Alojamiento

Inmigración, Programas de urgencia
C/ Rocafort, 242 BIS
1º planta Despacho 7 · 08029
Telf: 934100611
colectivosbarcelona@provivienda.org

Associació Catalana per al Pàrkinson

Personas mayores-Discapacidad
C/ Pintor Tapiró 4 1º Pis · 08028
Telf: 932454396
admon@catparkinson.org

Fundació Summa Humanitate (Delegació Barcelona)

Personas mayores, Mujeres
Centro San Francisco de Asís
C/ Elisa, 23 1º
08023
Telf: 934177691
Cooperacioncatalunya@
fundacionhumanitate.org

Asociación Redmadre Cataluña

Infancia y familia, mujeres, inclusión social,
programas de urgencia
C/ de la Junta de Comercio 26
08011
Telf: 600773173
catalunya@redmadre.es

MEG - Demarcació Barcelonès

Infancia y familia, Jóvenes, Voluntariado
Pg Fabra i Puig 260, 4t · 08016
Telf: 933403450
barcelones@escolltesiguies.cat

Fundació Ajuda i Esperança Voluntariado

C/ Modolell 41 · 08021
Telf: 932020260
administracio@telefonoesperanza.com

Telèfon de l'Esperança (24 horas x 365 días)

Voluntariado, Infancia y familia, Mujeres,
Personas mayores
Barcelona
Telf: 934144848

Federación Española de Sordoceguera

FESOCE
Discapacidad
C/ Leiva, 2D · 08014
Telf: 933317366
fesoce@fesoce.org

Associació Catalana Pro Persones amb Sordceguesa APSOCECAT

Discapacidad
C/ Leiva, 2D · 08014
Telf: 933317366
apsocecat@apsocecat.org

Assistència i Gestió Integral, Fundació

Infancia y familia, Mujeres, Inmigración,
Voluntariado, Programas de urgencia
C/ Pau Claris, 138, 6º 3ª
08008
Telf: 934880845
info@fundacioagi.org

Associació ciutadana antisida de catalunya

Drogodependencia, SIDA, Personas reclusas
y exreclusas, Inmigración
C/ Lluna 11 bajos · 08001
Telf: 933170505
coordinacio@acasc.info

Fundación Lucia para el Sida pediátrico (FLUSIP)

Jóvenes, SIDA
C/ Gomis 26 entlo B · 08023
Tel: 934175587
fundaciolucia@gmail.com

Cruz Roja Barcelona

Inclusión social
C/ Joan d' Austria 120-124 · 08018
Telf: 933006565

Rauxa

Alcoholismo, drogodependencia, sin hogar
C/ Dr. Rizal, 14-bajos · 08006
Telf: 934156298
asrauxa@rauxa.org

Càritas

Inclusión social
Via Laietana, 5 Entresuelo · 08003
Telf: 933446900
info@caritasbcn.org

Joan Salvador Gavina

Infancia y familia, Jóvenes
C/ Nou de la Rambla, 39-41 · 08001
Telf: 934426683
info@centreobertgavina.org

Associació de Dones Ca L'Aurèlia

Mujeres
C/ Aragón, 259, entresuelo 1-B · 08007
Telf: 932154935
webseparadas@hotmail.com

Associació Educativa Integral del Raval

Infancia y familia, Jóvenes
Rambla del Raval, 29 · 08001
Telf: 934426534
webseparadas@hotmail.com

Barcelona provincia

**Associació de familiars de Malalts
Mentals de Barcelona Nord - AFAMMEBAN**
Discapacidad, Inmigración
Av. Doctor Bassols, 62 · 08914 Badalona
Telf: 933835839
assoc@afammeban.org

Asociación Gitana de Badalona

Personas de etnia gitana
C/ Badajoz, s/n
08943 Badalona
Telf: 934604216
shererom@gmail.com

Associación Tumenge Cali

Personas de etnia gitana
Av. De la Plata, 21, 2ºD
08214 Badía Del Vallès
Telf: 647046564
tumengecali@gmail.com

Associación Gitana de Canovelles

Personas de etnia gitana
C/ Tarragona, 3, pta. 1 · 08420 Canovelles
Telf: 634660511

Support Castellar-AFMM

Discapacidad, Inmigración
C/ De L' Esglesia, s/n · 08211 Castellar Del Vallès
Telf: 937158990
suportcastellar@hotmail.com

Fundació Carles Blanch (Centre Sant Jaume)

Infancia, jóvenes y familias
C/ Josep Maria de Segarra, 11-13
08918 Badalona
Telf: 933833318
info@fundaciocarlesblanch.org

Fundación Grupo Hada Barcelona

Discapacidad, Jóvenes
Parc Tecnològic del Vallès (local 134)
Avinguda Parc Tecnològic, núm. 3
08290 Cerdanyola del Vallès
Telf: 935804307
coordinacion@grupohada.org

Esquima

Discapacidad, Inmigración
C/ Mossén Cinto Verdaguer, 53 Bajos
08320 El Masnou
Telf: 935404338
esquima@esquima.org

MEG - Demarcació Vallès/Maresme

Infancia y familia, Jóvenes, Voluntariado
C/ Ponent 55, pati interior, local 3
08401 Granollers
Telf: 938463235
vallesmaresme@escolltesiguies.cat

Asociación Sociocultural Gitana Lacho Baji Cali

Personas de etnia gitana
Av. Vilanova, 22, Bajos
08902 L'Hospitalet de Llobregat
Telf: 678863346
lachobajicali@yahoo.es

Associació de Pares i Mares de l'Escola Catalunya - ARMPA

Discapacidad, Inmigración
C/ Mossen Josep Forn, 27-27 Baixos
08700 Igualada
Telf: 938019058
armpa2002@yahoo.es

Associació Pàrkinson L'Hospitalet i el Baix Llobregat

Personas mayores Discapacidad
C/ Josep Anselm Clavé 24 baixos
08902 L'Hospitalet de Llobregat
Telf: 930083046
parkinson_lh_baix@hotmail.com

Asociación de Familiares de Enfermos Mentales de Hospitalet - AFEMHOS

Discapacidad, Inmigración, Voluntariado
C/ Moli, 5-7 Baixos
08906 L'Hospitalet de Llobregat
Telf: 934386577
afemhos@afemhos.org

Fundación Salud y Comunidad

Drogodependencia, Inmigración,
Personas reclusas y exreclusas
C/ Belchite 9-11
08904 L'Hospitalet de Llobregat
Telf: 934370528
centredia@fsyc.org

Associació Recollim

Inmigración, Jóvenes
C/ Josep Anselm Clave, 24
08902 L'Hospitalet de Llobregat
Telf: 931061728
info@recollim.org

Recollim Empresa d'Inserció S.L.

Inmigración, Jóvenes
C/ Josep Anselm Clave, 24
08902 L'Hospitalet de Llobregat
Telf: 931061728
info@recollim.org

MEG-Demarcació Catalunya Central

Infancia y familia, Jóvenes, Voluntariado
C/ Vallfonollosa 11, 1r, 2a · 08241 Manresa
Telf: 938722254
catalunyacentral@escoltesiguies.cat

Associació de Familiars de Malalts Mentals del Baix Llobregat Nord - AFASM

Discapacidad, Inmigración
C/ Vergé De La Mercè, 7 · 08760 Martorell
Telf: 9377433 07 / 618817005
afasmasociate@gmail.com

Salesians Sant Jordi

Jóvenes, Infancia y familia, Inmigración, Mujeres
Av. Puig i Cadafalch, 80 · 08303 Mataró
Telf: 937589069
pes.marato@salesians.cat

Asociación de Familiares de enfermos mentales del Maresme - AFAMMA

Discapacidad, Inmigración
C/ Sant Pelegrí, 3 1ºr · 08301 Mataró
Telf: 937550414
salutmentalmm@gmail.com

Assistència i Gestió Integral, Fundació

Infancia y familia, Mujeres, Inmigración,
Voluntariado, Programas de urgencia
C/ Germans Thos i Codina, 47
08302 Mataró
Telf: 937021180
administracio@fundacioagi.org

Associació Cultural Gitana del Maresme

Personas de etnia gitana
C/ Gravina, 63, 1r 3a · 08301 Mataró
Telf: 625069847

PROVIENDA - Programa de Alojamiento

Inmigración, Programas de urgencia, Jóvenes
Pl. del Mercat, 3 · 08750 Molins de Rei
Telf: 663703918
noerod@provivienda.org

Fundació Engrunes

Inmigración, Jóvenes, Personas reclusas
y exreclusas
C/ Roca Plana, 14-16 · 08110 Montcada i Reixac
Telf: 935829999
engunes@engrunes.org

Engrunes Recuperació E.I. S.L.U.

Inmigración, Jóvenes, Personas reclusas
y exreclusas
C/ Roca Plana, 14-16 · 08110 Montcada i Reixac
Telf: 935829999
engunes@engrunes.org

Fundación Salud y Comunidad

Drogodependencia, Inmigración
C/ St. Germà, 12 · 08004 Palà de Torroella
Telf: 934240400
sap@fsyc.org

Salut Mental Sabadell - Sms

Discapacidad, Inmigración
C/ Borriana, 13 2º
08202 Sabadell
Telf: 937274840
salmensa@salmensa.org

Fundación Secretariado Gitano

FSG - Sabadell
Personas de etnia gitana
Ctra. de Barcelona 208 B · 08205 Sabadell
Telf: 937105030
fsgsabadell@gitano.org

Asociación Gitana de Sabadell

Personas de etnia gitana
C/ Ferrán Casablanca, 140 · 08201 Sabadell
Telf: 937270879
joserodriguezcortes@hotmail.com

PES La Mina

Jóvenes, Infancia y familia
C/ del Mar s/n · 08930 Sant Adrià de Besòs
Telf: 939811578
pes.santadria@salesians.cat

Asociación Para la Convivencia y El Civismismo del Pueblo Gitano

Personas de etnia gitana
C/ Venus, 5, 3-1
08930 Sant Adrià de Besòs
Telf: 628242156

Centro Cultural Gitano La Mina

Personas de etnia gitana
C/ Llevant, 1, bajos
08930 Sant Adrià de Besòs
Telf: 933819504
ccglamina@hotmail.com

Fundacion Apado

Discapacidad, Inmigración
C/ Riereta, 4 · 08830 Sant Boi de Llobregat
Telf: 936354005
apado@apado.org

Salesians Sant Jordi

Jóvenes, Infancia y familia, Inmigración
C/ Salvador Allende, 6
08830 Sant Boi de Llobregat
Telf: 936543007
pes.santboi@salesians.cat

Asociación Cultural Gitana de Camps Blancs

Personas de etnia gitana
C/ Salvador Seguí, s/n
08830 Sant Boi de Llobregat
Telf: 658773874
difermasl@hotmail.com

Solidaridad Intergeneracional

Personas mayores, Infancia y familia,
Discapacidad, Mujeres
Camí de Cal Pinques, s/n
08830 Sant Boi de Llobregat
Telf: 900101332
si@solidaridadintergeneracional.es

PROVIENDA

Programa de Alojamiento

Inmigración, Programas de urgencia, Jóvenes
Av. Pau Casals, 9 · 08755 Castellbisbal
Telf: 937720225
shjovellobregat@provivienda.org

PROVIENDA - Programa de Alojamiento

Inmigración, Programas de urgencia, Jóvenes
C/ Falguera, 6
08980 Sant Feliu de Llobregat
Telf: 936858007
habitatge@santfeliu.cat

MEG - Demarcació Baix Llobregat/ Garraf/Alt Penedès

Infancia y familia, Jóvenes, Voluntariado
Ctra. Laureà Miró 118-122
08980 Sant Feliu de Llobregat
Telf: 693569468
billgap@escoltesiguies.cat

Solidança Treball E.I.

Inmigración, Jóvenes, Inmigración
C/ Les Begudes, 25
08970 Sant Joan Despí
Telf: 936854434
solidan@solidanca.cat

Associació Solidança

Inmigración, Jóvenes, Inmigración
C/ Les Begudes, 25
08970 Sant Joan Despí
Telf: 936854434
solidan@solidanca.cat

PROVIENDA - Programa de Alojamiento

Inmigración, Programas de urgencia, Jóvenes
Pl. de la Villa, 1
08620 Sant Viceç Dels Horts
Telf: 936022150
crigom@provivienda.org

Centro Amigos

Jóvenes, Infancia y familia, Mujeres, Inmigración
C/ Llacuna, 1
08620 Sant Viceç dels Horts
Telf: 936566358
ajcentroamigos@gmail.com

AM.MA.ME

Discapacidad, Inmigración
C/ Napoles, 41
08921 Santa Coloma de Gramanet
Telf: 934684627 / 626 68 35 43
ammamesc@yahoo.es

Servicio Social evangélico EL FARO

Infancia y familia
C/ Roger de Llúria, 59
08923 Santa Coloma de Gramanet
Telf: 93466 47 03
elfar@serviciosocialefar.org

Apindep Ronçana Sccl

Discapacidad, Programas de urgencia
Pl. Ajuntament s/n
08187 Sta. Eulàlia Ronçana
Telf: 938448426
apindep@gmail.com

Fundación María Auxiliadora - El Viver

Jóvenes, Infancia y familia, Mujeres,
Inmigración
C/ María Auxiliadora, 233 · 08224 Terrassa
Telf: 619440746
elviver@salesianas.net

MEG - Minyons Escoltes i Guies de Catalunya - Seu central

Infancia y familia, Jóvenes, Voluntariado
Rambla Mossèn Jacint Verdaguer 10
08197 Valldoreix (Sant Cugat del Vallès)
Telf: 35902700
info@escoltesiguies.cat

Solidaridad Intergeneracional

Personas mayores, Infancia y familia,
Discapacidad, Mujeres
Ronda Francesc Camprodon, 2,
Edif. Seminari de Vic - 08500 Vic
Telf: 900101332
si@solidaridadintergeneracional.es

MEG - Demarcació Alt Ter

Infancia y familia, Jóvenes, Voluntariado
Ronda Francesc Camprodon 2 - 08500 Vic
Telf: 938861555
altter@escoltesiguies.cat

Asociación Cultural Gitana de Viladecans

Personas de etnia gitana
Casal de barri de Ponent.
Avda. Doctor Fleming, 5 - 08840 Viladecans
Telf: 673917722
acgitanaviladecans@hotmail.com

Solidaridad Intergeneracional

Personas mayores, Infancia y familia,
Discapacidad, Mujeres
C/ Doctor Auguet, 69, 2º, 2ª - 088840 Viladecans
Telf: 900101332
si@solidaridadintergeneracional.es

El Turó

Discapacidad, Inmigración
Ctra. Igualada, 73
08720 Vilafranca del Penedés
Telf: 938920824 / 660083610
turo.salutmental@gmail.com

Associació de Familiars i Afectats de Malalties Mentals del Garraf - AFAMMG

Discapacidad, Inmigración
Pl. Enric Cristofol Ricard, 14
08800 Vilanova I La Geltrú
Telf: 648273335
afammg@hotmail.com

Solidaridad Intergeneracional

Personas mayores, Infancia y familia,
Discapacidad, Mujeres
Centre Àgora Pol. Domenys
08720 Vilafranca del Penedés
Telf: 900101332
si@solidaridadintergeneracional.es

Minyons Escoltes i Guies de Catalunya

Infancia y familia, Jóvenes, Voluntariado
Ramba Mossèn Jacint Verdaguier, 10
08197 Valldoreix
Telf: 995902700
info@escoltesiguies.cat

Cáritas

Inclusión social
C/ D'armenteres, 35
8980 Sant Feliu de Llobregat
Telf: 607021116
joan.torrents@caritassantfeliu.cat

Cáritas

Inclusión social
C/ Duran I Sors, 11 08201 Sabadell
Telf: 931433984
info@caritasdiocesanaterrassa.cat

Cáritas

Inclusión social
C/ Torras I Bages, 4 Baixos
08500 Vic
Telf: 938860483
correu.cdvic@caritas.es

Dones amb empenta

Mujeres
C/ del Clos 42-2
08700 Igualada
Telf: 636365631
donesambempenta@dae.cat

Coordinadora Contra la Marginació de Cornellà

Reclusas y exreclusas, Inclusión social
C/ Garraf, s/n
08940 Cornellà de Llobregat
Telf: 933750102
info@coordinadoracm.org

Cruz Roja Barcelonés Nord

Inclusión social
Av. Alfonso XIII 349
08918 Badalona
Telf: 934640609

Cruz Roja L'Hospitalet de Llobregat

Inclusión social
C/ Miquel Peiró i Victori 47
08906 L'Hospitalet de Llobregat
Telf: 933006565

Cruz Roja Sabadell

Inclusión social
C/ Marqués de Comillas 97
08202 Sabadell
Telf: 937265555

Cruz Roja Terrasa

Inclusión social
C/ Fra Bonaventura Gran 10
08224
Telf: 937331244

Cruz Roja Mataró-Sant Andreu de Llavaneres

Inclusión social
C/ Energía 11 - 08304
Telf: 937410225



BIZKAIA / VIZCAYA *información sobre recursos sociales*

Medida de información básica del Fondo de Ayuda Europea a las personas más desfavorecidas (FEAD) 2014-2020.

El Programa Operativo (PO) para España del Fondo de Ayuda Europea para las Personas más Desfavorecidas (FEAD) 2014-2020 es una iniciativa que tiene por objeto reforzar la cohesión social y contribuir a la reducción de la pobreza mediante un sistema de reparto de alimentos y una serie de medidas de acompañamiento dirigidas a la inclusión social de las personas destinatarias de la ayuda alimentaria.

Este folleto, como medida de información básica contemplada en el PO, ha sido elaborado por el Ministerio de Derechos Sociales y Agenda 2030. Se concibe como un mapa de recursos sociales, que ofrece información sobre los centros municipales de servicios sociales, las oficinas de empleo y entidades sociales existentes en BIZKAIA / VIZCAYA, que pueden apoyar a las personas beneficiarias de la ayuda alimentaria, en función de sus necesidades específicas. La información referida a toda España está asimismo a su disposición en la siguiente página web:

<https://www.mdsocialesa2030.gob.es/derechos-sociales/inclusion/fondo-social-europeo.htm>

SERVICIOS SOCIALES

En los Centros Municipales de Servicios Sociales le informarán y orientarán sobre las ayudas, servicios, equipamientos y otros recursos sociales existentes. En caso de necesitarlo, se le derivará a los servicios, programas y recursos de atención especializada adecuados a sus características y necesidades.

Bilbao

Basurto/Altamira

C/ Zankoeta, 1 - 48013 Bilbao
Telf: 944205058 / 944205057
ubbasurto@bilbao.eus

Casco Viejo

C/ Pelota, 10-2 - 48005 Bilbao
Telf: 944156900
ubcascoviejo@bilbao.eus

Centro/Indautxu

Paseo Uribitarte, 10 (Entrada por C/ Uribitarte) - 48009 Bilbao
Telf: 944205460 / 61
ubcentro@bilbao.eus

Deusto/San Ignacio

C/ Lehendakari Agirre, 42 - 48015 Bilbao
Telf: 944477654 / 944477600
ubdeusto@bilbao.eus

Irala/San Adrián

C/ Jaro de Arane, s/n-cen - 48012 Bilbao
Telf: 944210205 / 944219629
ubirala@bilbao.eus

Otxarkoaga/Txurdinaga

C/ Zizeruene, 4, 1º - 48004 Bilbao
Telf: 944732365
ubotxarkoaga@bilbao.eus

Rekalde/Peñascal

Travesía de Altube, 6 - 48002 Bilbao
Telf: 944105152
ubpenascal@bilbao.eus

San Francisco/La Peña

C/ Conde Mirasol, 2 - 48003 Bilbao
Telf: 944168133 / 94416
ubsanfrancisco@bilbao.eus

Santutxu/Bolueta

C/ Circo Amateur Club Deportivo, 2 - 48004 Bilbao
Telf: 944734745
ubsantutxu@bilbao.eus

Uribarri/Zurbarán

C/ Castaños, 11, 2º - 48007 Bilbao
Telf: 944205960
uburibarri@bilbao.eus

Zorroza

C/ Hermogenes Rojo, 1 48013 Bilbao
Telf: 944995633
ubzorroza@bilbao.eus

Bizkaia

Barakaldo

C/ La Florida, 14 - 16 - 48902 Barakaldo
Telf: 944789511
jromero@barakaldo.org

Barakaldo

C/ Juntas Generales, 3 - 48901 Barakaldo
Telf: 944789603
mbarahona@barakaldo.org

Barakaldo-Zaballa/Centro

C/ Zaballa, 3 bis - 48901 Barakaldo
Telf: 944789616
ylopez@barakaldo.org

Barakaldo-San Vicente

C/ Elexpuru, 2 - 48902 Barakaldo
Telf: 944789635
mdsanchez@barakaldo.org

Barakaldo-Cruces

C/ Balejo, 4 (Casa Cultura) - 48903 Barakaldo
Telf: 944789488
cgarcia@barakaldo.org

Barakaldo-Retuerto

C/ Retuerto, 8 - Bajo - 48903 Barakaldo
Telf: 944999158
mtmartin@barakaldo.org

Barakaldo-Bidegorri/Desierto

C/ Dolores Ibarruri, 3 - 48901 Barakaldo
Telf: 944789627
cmdiaz@barakaldo.org

Barakaldo-Poligono

C/ La Paz 27, Bajo - 48903 Barakaldo
Telf: 944789631
obastida@barakaldo.org

Getxo

C/ Urgull, s/n 1ª planta - 48992 Getxo
Telf: 944660101
gizartez@getxo.eus

Getxo

C/ Monte Gorbea, 10 (Esq. Gobelaurre) - 48930 Getxo
Telf: 944660153
gizartez@getxo.eus

Getxo

C/ Puerto De Orduña, 16 - 48993 Getxo
Telf: 944660130
gizartez@getxo.eus

Portugalete

Plaza El Solar, s/n - 1 - 48920 Portugalete
Telf: 944729212
bienestar@portugalete.org

Santurtzi

C/ Sabino Arana, 3 (Ant. Ed. Nautica) - 48980 Santurtzi
Telf: 944205832 - 944205808
susanamartin@santurtzi.net

Basauri

C/ Bidearte, 10 - 48970 Basauri
Telf: 944666348
accion_social@basauri.net

Leioa

Avda Sabino Arana, 82 - Bi 48940 Leioa
Telf: 944010957
eiseleioa@euskalnet.net

Galdakao

C/ Pontzi Zabala, 3A - 48960 Galdakao
Telf: 944010500 / 944010545
imartinez@galdakao.net

Mancomunidad de la Merindad de Durango

C/ Bruno Mauricio Zabala, 9 - 48200 Durango. Telf: 946200492
gizarte1.mdurango@bizkaia.org

Sestao

Alameda las Llanas, 4, 2º (Edif. Castaños) - 48910 Sestao
Telf: 944729039
gnoriega@sestao.eus

Sestao

C/ Los Baños, 53, Bajo 48910 Sestao
Telf: 944961618
afg@sestao.eus

Erandio

Plaza Irailaren, 23A, Plaza N. 1 - 48950 Erandio. Telf: 944890145
bsocial@erandioko-udala.net

Amorebieta-Etxano

C/ Nafarroa, s/n - 48340 Amorebieta-Etxano
Telf: 946300190
bnazabal@amorebieta.eus

Bermeo

C/ Areilza Kalea, 4 - 48370 Bermeo
Telf: 946179160
gizarteongizatea@bermeo.org

Mancomunidad Mungialde de Servicios Sociales

C/ Aita Elorriaga, 6 Bajo - 48100 Mungia
Telf: 946155551
gizartezerbitzuak@mungialde.eus

Mancomunidad de S.S. de Busturialde

C/ Alhondiga, 6 Bajo - 48300 Gernika-Lumo
Telf: 946255122 / 23
mank.ssbusturialdea@bizkaia.org

Mancomunidad de Servicios Uribe Kosta

C/ Gatzarriñe, 4 - 48600 Sopelana
Telf: 946762674
css@uribekosta.org

Arrigorriaga

Ps Urgoiti, 55 - 48480 Arrigorriaga
Telf: 944020205
gizartezerbitzuak@arrigorriaga.org

Valle de Trapaga-Trapagaran

C/ Zuberoa, 10 Bajo - 48510 Valle de Trapaga-Trapagaran
Telf: 944862250
bienestarsocial.trapagaran@bizkaia.org

Etxebarri

C/ Santa Ana, 1 Bajo - 48450 Etxebarri
Telf: 944404225
dts1@etxebarri.net

Abanto-Zierbena

Av. El Minero, 7 - 48500 Abanto-Zierbena
Telf: 946362000 Ext 10
gizarteratze@abato-zierbena.eus

Ondarroa

Plaza Kanttoipe, 3 - 48700 Ondarroa
Telf: 946833671
ongizate.ondarroa@lea-artibai.org

Mancomunidad de las Encartaciones

Plaza Kosme Bibanko, 2 - 48860 Zalla
Telf: 946391518
presidencia@enkarterri.org

Ortuella

Avda. El Minero, 7 - 48530 Ortuella
Telf: 946321035
bsocial@ortuella.biz

Balmaseda

C/ Avila Calzada, 2 - 48800 Balmaseda
Telf: 946102491
gizarte@balmaseda.net

Muskiz

Ba San Juan, 2 Bajo - 48550 Muskiz
Telf: 946706000/ 9936
gizarteekintza@muskiz.com

Lekeitio

C/ Gamarra Kalea, 1 - 48280 Lekeitio
Telf: 946034100
ongintza@lekeitio.com

Mancomunidad Municipios de Arratia

C/ Elexalde, 1- 48140 Igorre
Telf: 94631717
Mankomunitatea.ariatia@bizkaia.org

Ajangiz

Mendieta Auza, z/g - 48320 Ajangiz
Telf: 946251913
robieta.ajangiz@bizkaia.org

Alonsotegi

Pl. Doctor Madinabeitia - 48810 Alonsotegi
Telf: 944860141
gizarte@alonsotegi.net

Arakaldo

Ba Elexalde, 3 - 48498 Arakaldo
Telf: 946721353
arakaldo.gizarte@bizkaia.org

Areatza

Pl. Gudarien, 7 Bj - 48143 Areatza
Telf: 946739010
areatzakoudala.areatza@bizkaia.org

Arrankudiaga

Ba Arene, 1 - 48480 Arrankudiaga
Telf: 946481800
arrankudiaga.gizarte@bizkaia.org

Gatika

Ba Garai, 1 - 48110 Gatika
Telf: 946151201
gizarte@gatika.net

Mallabia

C/ Arteiz Kalea, 4 - 48269 Mallabia
Telf: 943171461
mallabials@gmail.com

Orduña

Pl. Foru Plaza, 1 - 48460 Orduña-Orduña
Telf: 945383003
gizartekintza@urduna.com

Orozko

Pl. Zubiaur, 3 - 48410 Orozko
Telf: 946339633
orozko.gizarte@bizkaia.org

Ugao-Miraballes

Pl. Herriaren Enparantza - 48490 Ugao-Miraballes
Telf: 946322154
ugao-miraballes.gizarte@bizkaia.org

Zaratamo

Ba Arkotxa, 66 - 48480 Zaratamo
Telf: 944566000
bsocial.zaratamo@bizkaia.org

Berriz

C/ Iturriza, 51 - 48240 Berriz
946 82 4525
m.garcia@berriz.org

Mancomunidad de municipios

C/ Eleizalde-Eguen, 3
48289 Gizaburuaga
Telf: 946842963
gizartelangilea.lea-ibarra@bizkaia.org

Mancomunidad de Municipios de Lea-Artibai

C/ Xemein Etorbidea, 13
48270 Markina-Xemein
Telf: 946848558
ongizate@lea-artibai.org

Mancomunidad de Servicios de Txorierrri

C/Txorierrri Etorbidea, 9
48160 Derio
Telf: 944542243
mlarrea@txorierrri.eu

Maruri-Jatabe Udala

Ba Erdigune, 68
48112 Maruri-Jatabe
Telf: 946742253
gizarte.maruri@maruri-jatabe.net



OFICINAS DE EMPLEO

En las Oficinas de Empleo le ayudarán a mejorar sus posibilidades de inserción en el mercado laboral, le informarán acerca de eventuales prestaciones o subsidios. Se le informará, asimismo, de las posibilidades de formación y emprendimiento y de las ofertas de empleo gestionadas por el Servicio Público de Empleo Regional.

Bilbao

Recalde
C/ Jaen, s/n - 48012
Telf: 944033133 / 44222787

Salve - Mazarredo

Alameda de Mazarredo, 39 - 48009
Telf: 944033125 / 944241959

Miribilla

C/ Saralegi, 3 - 48003
Telf: 944985987

San Inazio

C/ Cataluña, 1 - 48015
Telf: 944033136 / 944471692

Santutxu

C/ Santutxu, s/n - 48004
Telf: 944985766

Txurdinaga

C/ Julian Gaiarre, 8 - 48004
Telf: 944985995

Bizkaia

Baracaldo - Urbana
C/ Luis de Castresana, 9
(Entrada Boulevard de Beurko)
48902 Baracaldo
Telf: 944033175

Baracaldo - Burceña

C/ Munoa, 19 - 48903 Baracaldo
Telf: 944033145

Basauri - Urbi

C/ Urbi, 3-5 - 48970 Basauri
Telf: 944033130 / 944490466

Basauri - Uribarri

C/ Uribarri, 14 - 48970 Basauri
Telf: 944033161

Durango

C/ Zubiaurre, 10-12 - 48020 Durango
Telf: 944033156

Erandio

C/ Educador Hno. Benjamín, 5
48950 Erandio
Telf: 944033131

Getxo

C/ Negubide, 1 - 48930 Getxo
Telf: 944033140 / 944642633

Guernica-Lumo

C/ Don Tello Kalea, 11-13
48300 Guernica-Lumo
Telf: 945160600

Mungüía

C/ Elorduygoitia, 5 - 48010 Mungüía
Telf: 944033165

Portugalete

C/ Miguel de Unamuno, 37
48920 Portugalete
Telf: 944033120

Ondarroa

C/ San Ignacio, 40 - 48070 Ondarroa
Telf: 944033170

Santurtzi

C/ Murrieta, 22 - 48980 Santurtzi
Telf: 944629677 / 944033122

Sestao

Vía Galindo, 14 - 48910 Sestao
Telf: 944033148

Zalla

Plza. Euzkadi, 9 - 48860 Zalla
Telf: 944033160

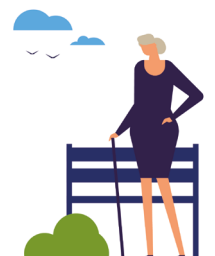

ENTIDADES SOCIALES

Las entidades sociales no lucrativas que figuran en este folleto operan en BIZKAIA / VIZCAYA y desarrollan actividades de información, asesoramiento y apoyo a la población en general o a determinados segmentos de población en particular. Puede dirigirse a ellas para solicitar información o apoyo.

Bilbao

El Karbanatuz

Infancia y familia, Jóvenes, Inclusión social
Av. Madariaga, 69 - 48014
Telf: 944757643
direccion@elkarbanatuz.org

Fundación Boscos para la Promoción Social

Infancia y familia, Jóvenes
C/ Lehendakari Aguirre, 75 - 48014
Telf: 944750198
fundacion.boscos@salesianos.es

Zubiko

Jóvenes, Mujeres, Drogodependencia, Inclusión social
C/ Luis Power, 4 Lonja - 48014
Telf: 944051155
info@zubia.org

ERRESPETUZ

Infancia y familia, Jóvenes, SIDA, Discriminación
C/ Erdikotxe, 1C entreplanta Sarriko - 48015
Telf: 675459317
errespetuz@hotmail.com

Comisión Española de Ayuda al Refugiado - CEAR

Solicitantes de asilo y refugiados, Inmigración
C/ Cristo, 9 B, 5º - 48007
Telf: 944248844

Cáritas

Inclusión social
C/ Ribera, 8 - Lonja 48005
Telf: 944020099
caritasbi@caritasbi.org

Cruz Roja Bizkaia

Inclusión social
C/ José Mª Olabarri, 6 - 48001
Telf: 944230359

Gaztaroa-Sartu Kooperatiba

Atención y acompañamiento social y laboral
La Laguna, 5 - 48003
Telf: 944160420
gaztaroa@sartu.org

Asociación Kalé dor Kayikó

Personas de etnia gitana
C/ Ondarroa, 16 - 48004
Telf: 944598002
kdk@kaledorkayiko.org

Asociación Nevipen

Personas de etnia gitana
C/Cortes, 22 - 48003 Bilbao
Telf: 946569217
pisekalo@nevipen.org

Asociación de Mujeres Amuge

Personas de etnia gitana
C/Txotena, 13 - 48004 Bilbao
Telf: 946038557
Amuge.elkarte@gmail.com

Bizkaia

Red Social Koopera

Inmigración, Inclusión social, Jóvenes
Polígono Zabalondo, Derio Bidea, 57
48100 Mungia
Telf: 944523374
koopera@koopera.org

Federación de Mujeres y Familias del Ámbito Rural - AMFAR Pais Vasco

Mujeres
C/ San Pedro, 28 Bajo - 48340 Amorebieta
Telf: 946300769
emakumeal@landa21.com

Ekintza-Aluviz

Drogodependencia, Ludopatía
C/ San Juan, 26 Bajo - 48901 Barakaldo
Telf: 944388665
ekintza.aluviz@telefonica.net

Solidaridad Intergeneracional

Personas mayores, Infancia y familia, Discapacidad, Mujeres
C/ Iñigo López Haro, 9 bajo
48300 Gernika-Lumo
Telf: 900101332
si@solidaridadintergeneracional.es

Berziklatu S.L.

Inmigración
Barrio Orkonera, s/n - 48530 Ortuella
Telf: 946640082
info@berziklatu.net

Fundación Secretariado Gitano - FSG Sestao

Personas de etnia gitana
C/ San Diego, 3 (Colegio Las Llanas)
48910 Sestao
Telf: 944956458
fsgsestao@gitanos.org

Cruz Roja Valle del Nervión

Inclusión social
Polígono Asbarri, 2 - 48970 Basauri
Telf: 944263730
secretarianervion@cruzroja.es

Cruz Roja Uribe-Aldea

Inclusión social
Muelle de Arriluca, s/n - 48990 Getxo
Telf: 944609295

Cruz Roja Margen Izquierda

Inclusión social
C/ Virgen de la Guía, 2 - 48920 Portugalete
Telf: 944628397
portugalete@cruzroja.es

Zabaltzen

Atención y acompañamiento social y laboral
Murueta Torre, 8 - 48200 Durango
zabaltzen@zabaltzen.sartu.org



BURGOS *información sobre recursos sociales*

Medida de información básica del Fondo de Ayuda Europea a las personas más desfavorecidas (FEAD) 2014-2020.

El Programa Operativo (PO) para España del Fondo de Ayuda Europea para las Personas más Desfavorecidas (FEAD) 2014-2020 es una iniciativa que tiene por objeto reforzar la cohesión social y contribuir a la reducción de la pobreza mediante un sistema de reparto de alimentos y una serie de medidas de acompañamiento dirigidas a la inclusión social de las personas destinatarias de la ayuda alimentaria.

Este folleto, como medida de información básica contemplada en el PO, ha sido elaborado por el Ministerio de Derechos Sociales y Agenda 2030. Se concibe como un mapa de recursos sociales, que ofrece información sobre los centros municipales de servicios sociales, las oficinas de empleo y entidades sociales existentes en BURGOS, que pueden apoyar a las personas beneficiarias de la ayuda alimentaria, en función de sus necesidades específicas. La información referida a toda España está asimismo a su disposición en la siguiente página web:

<https://www.mdsocialesa2030.gob.es/derechos-sociales/inclusion/fondo-social-europeo.htm>



SERVICIOS SOCIALES

En los Centros Municipales de Servicios Sociales le informarán y orientarán sobre las ayudas, servicios, equipamientos y otros recursos sociales existentes. En caso de necesitarlo, se le derivará a los servicios, programas y recursos de atención especializada adecuados a sus características y necesidades.

Burgos capital

CEAS Vadillos

(Centro Cívico San Juan) C/ San Juan, 2 - 09003

Tel: 947 288 819

ceascentro@aytoburgos.es

CEAS Río Vena

C/ Juan de Padilla, s/n

(Centro Cívico Río Vena) - 09006

Tel: 947 288 830

CEAS San Pedro de la Fuente

C/ Villalón, 32-34 - 09001

Tel: 947 288 892

ceasfuente@aytoburgos.es

CEAS San Pedro y San Felices

Pl. de San Agustín, s/n

(Centro Cívico de San Agustín) - 09001

Tel: 947 288 894

ceasfelices@aytoburgos.es

CEAS San Julián y El Crucero

Plaza San Agustín, s/n. - 09001

Tel: 947 288 894

CEAS Capiscol

C/ Fundación Sonsoles Ballvé, 1

(Centro Cívico Capiscol) - 09006

Tel: 47 288 890

ceascapiscol@aytoburgos.es

CEAS Gamonal I-Las Torres

C/ José María Codón, 2

(Centro Cívico Gamonal-Norte) - 09007

Tel: 947 281 113

Ceasviiigamonallastorres@aytoburgos.es

ceasriovena@aytoburgos.es

CEAS Centro-Arlanzón

C/San Juan, 2

(Centro Cívico San Juan) - 09003

Tel: 947 288 819

CEAS Gamonal II-La Antigua

C/ Fundación Sonsoles Ballvé, 1

(Centro Cívico Capiscol) - 09006

Tel: 947 288 890

Burgos provincia

CEAS A-Allenduedero

C/ Antonio Baciero, s/n Edificio Las Francesas

09400 Aranda de Duero

Tel: 947 513 148

accion-social@ayaranda.es

CEAS B-Centro

C/ Agustina de Aragón, 13

09400 Aranda de Duero

Tel: 628 173 233

accion-social@ayaranda.es

Miranda de Ebro capital CEAS Miranda Oeste

C/ Condado de Treviño, 1 - 09200 Miranda de Ebro

Tel: 947 349 119

CEAS Miranda Este

Centro Cívico Raimundo Porres

C/ República Argentina, 93

09200

CEAS Aranda de Duero Rural

C/ Mariano Revenga, 1 - 09391 Castrillo de la Vega

Tel: 947 536 188

ceas1@diputaciondeburgos.es

CEAS Belorado

Pl. Mayor, 5

09250 Belorado

Tel: 947 580 620

ceas2@diputaciondeburgos.es

CEAS Briviesca

C/ Juan de Ayolas, 16

09240 Briviesca

Tel: 947 590 049

ceas3@diputaciondeburgos.es

CEAS Oña

C/ Barruso, s/n

Tel: 947 300 001

CEAS Burgos Rural-Norte

C/ Carrebarriuso, 1 (Centro Cívico). 09140 Sotopalacios

Tel: 947 441 261

ceas4@diputaciondeburgos.es

CEAS Burgos Rural Sur

Pl. Santa María, 3 - 09230 Estépar

Tel: 947 411 213

ceas5@diputaciondeburgos.es

CEAS Espinosa de los Monteros

Pl. Sancho García, 1

09560 Espinosa de los Monteros

Tel: 947 143 872 / 947 120 002

ceas6@diputaciondeburgos.es

CEAS Valle de Mena

Ayto. Valle de Mena

(Calle Eladio Bustamante, 38)

09580 Villasana de Mena

Tel: 947 126 423

ceas18@diputaciondeburgos.es

CEAS Huerta del Rey

C/ Rodríguez Varcárcel, 4 bajo, dcha.

dcha - 09430 Huerta del Rey

Tel: 947 388 275 / 947 388 470

ceas7@diputaciondeburgos.es

CEAS Lerma

Ayuntamiento de Lerma

(C/ Audiencia, 6) - 09340 Lerma

Tel: 947 172 174 / 947 172 175

ceas8@diputaciondeburgos.es

CEAS Medina de Pomar

Av. Ronda, 12 Bajo. 09500

Tel: 947 147 222

ceas9@diputaciondeburgos.es

CEAS Trespaderne

C/ La Royada, s/n
09540 Trespaderne
Telf: 947 307 436
ceas17@diputaciondeburgos.es

CEAS Melgar de Fernamental

C/ Costanilla de la Azafata, 2
09100 Melgar de Fernamental
Telf: 947 373 874
ceas10@diputaciondeburgos.es

CEAS Miranda de Ebro Rural - Condado de Treviño

Pl. Mayor, 4 Bajo - 09280 Pancorbo
Telf: 947 354 297/ 21
ceas11@diputaciondeburgos.es

CEAS Quintanar de la Sierra Casa de Cultura

C/ Fuente de Arriba, 2
09670 Quintanar de la Sierra
Telf: 947 395 478
ceas13@diputaciondeburgos.es

CEAS Roa de Duero

C/ El Tinte, 27 - 09300 Roa de Duero
Telf: 947 540 834
ceas14@diputaciondeburgos.es

CEAS Salas de los Infantes

Av. Infantes de Lara, 13
09600 Salas de los Infantes
Telf: 947 380 124
ceas15@diputaciondeburgos.es

CEAS Santa María del Campo

Ayto. Santa María del Campo
Pl. Juan Polanco, s/n
09342 Santa María del Campo
Telf: 947 174 343
ceas16@diputaciondeburgos.es

CEAS

Valle de Valdebezana / Sedano

Ayto.Sedano. C/ Rodríguez Valcárcel, 1
09142 Sedano
Telf: 947 150 103
ceas19@diputaciondeburgos.es

CEAS Villadiego

Ayto. Villadiego
(C/ Diego Porcelos, 2)
09120 Villadiego
Telf: 947 360 205
ceas20@diputaciondeburgos.es

CEAS Villarcayo

C/ San Roque, 43 bajo
09550 Villarcayo
Telf: 947 132 161
ceas21@diputaciondeburgos.es



OFICINAS DE EMPLEO

En las Oficinas de Empleo le ayudarán a mejorar sus posibilidades de inserción en el mercado laboral, le informarán acerca de eventuales prestaciones o subsidios. Se le informará, asimismo, de las posibilidades de formación y emprendimiento y de las ofertas de empleo gestionadas por el Servicio Público de Empleo Regional.

Burgos capital

Capiscol Gamonal

Real, 7, c/v Mollo Salinas, s/n - 09007
Telf: 947 24 51 03

Calzadas

C/ Calzadas, 34-36 - 09004
Telf: 947 25 50 30/31

Infantas

C/ Las Infantas, 10 - 09001
Telf: 947270071

Burgos provincia

Aranda de Duero

Pl. de San Esteban, 10 - 09400 Aranda de Duero
Telf: 947514119

Briviesca

C/ Joaquín Costa, 10 - 09240
Telf: 947590851

Miranda de Ebro

C/ Torre de Miranda, 5 - 09200
Telf: 947347954

Salas de los Infantes

Pl. Jesús Aparicio, 10. 09600
Telf: 947382045

Villarcayo

C/ Sigifredo Albajara, 27. 09550
Telf: 947131053



ENTIDADES SOCIALES

Las entidades sociales no lucrativas que figuran en este folleto operan en BURGOS y desarrollan actividades de información, asesoramiento y apoyo a la población en general o a determinados segmentos de población en particular. Puede dirigirse a ellas para solicitar información o apoyo.

Burgos capital

Accem Burgos

Inclusión social, Inmigración, Discriminación, Voluntariado
C/ Salamanca, 4 Bajo - 09004. Telf: 947268620
burgos@accem.es

Confederación Española de Agrupaciones de Familiares y Enfermos Mentales - FEAFES

Burgos-Prosame

Discapacidad, Personas reclusas y exreclusas, Inmigración, Voluntariado
C/ Juan Padilla, 12-14 - 09006
Telf: 947223916
info@prosame.es

Fundación JuanSoñador - Conexión

Jóvenes, Infancia y familia
Pz. San Juan de los Lagos, 2 - 09006
Telf: 947224012
conexion@fundacionjuans.org

Fundación Secretariado Gitano

FSG Burgos

Personas de etnia gitana
C/ Averroes, 12 Local - 09006
Telf: 947242425
fsgburgos@gitanos.org

Solidaridad Intergeneracional

Personas mayores, Infancia y familia, Discapacidad, Mujeres
Av. Castilla y León, 46 bajo - 09006
Telf: 900101332
si@solidaridadintergeneracional.es

Asociación Nacional de Hogares para Niños Privados de Ambiente Familiar Nuevo Futuro

Infancia y familia
C/ Madrid, 2, 1ª Oficina 7 - 09002
Telf: 947262760
burgos@nuevofuturo.org

Atalaya Intercultural

Población inmigrante.
C/ San Ignacio de Loyola, 2 · 09002 Burgos
Telf: 947209210

Burgos, Universidad Popular

Mujeres
C/ San Pablo, 25 · 09002
Telf: 947276869
maribel@unipec.org

GRM Empresa de Inserción

Inmigración
C/ Merindad de Sotoscueva, 11-A
(P. Villalonquejar III) · 09001
Telf: 947298151
grm@fundacionlesmes.org

Fundación Cauce

Inclusión social, Inmigración, Mujeres, Voluntariado
C/ Caja de Ahorros Municipal,
1-4º D · 09002
Telf: 947271741
burgos@fundacioncauce.org

Asociación Párkinson Burgos

Personas mayores, Discapacidad
Paseo de los Comendadores, s/n · 09001
Telf: 947279750
asoparbur@gmail.com

Asociación Redmadre Burgos

Infancia y familia, Mujeres, Inmigración, Programas de urgencia
Pl. Alonso Martínez, 7a 1º Ofi. 14A · 09003
Telf: 617909312
burgos@redmadre.es

Cruz Roja Burgos

Inclusión social
C/ Cruz Roja s/n · 09006
Telf: 947212311

Cáritas

Inclusión social
Convento Trinidad C/ San Francisco, 8 · 09004
Telf: 947256219
caritas.cdburgos@caritas.es

Asociación de Familiares y Afectados de Esclerosis Múltiple de Burgos

Discapacidad, Infancia y familia
Pl. de los Comendadores, s/n · 09001
Telf: 947207946

Burgos Acoge

Personas migrantes.
Av. de Castilla y León, 34 · 09006 Burgos
Telf: 947232303

Fundación Lesmes

Integración Sociolaboral
C/ Manuel Altolaguirre, s/n · 09006 Burgos
Telf: 947244511

Asociación Promoción Gitana

C/ Vicente Alexandre, 17, Bajo. 09006 Burgos
Telf: 947205900
apgitanaburgos@gmail.com

Burgos provincia

Confederación Española de Agrupaciones de Familiares y Enfermos Mentales - FEAFES Aranda-Fesma

Discapacidad, Inclusión social, Voluntariado
Pl. San Esteban, 8 Bajo. 09400 Aranda de Duero
Telf: 947546080
info@feafesaranda.org

Solidaridad Intergeneracional

Personas mayores, Infancia y familia, Discapacidad, Mujeres
Pº de la Castellana, 10
09560 Espinosa de los Monteros
Telf: 900101332
si@solidaridadintergeneracional.es

Confederación Española

de Agrupaciones de Familiares y Enfermos Mentales - FEAFES Miranda ASAYEME

Discapacidad, Inclusión social,
Inmigración, Voluntariado
C/ Los Almacenes, 18-20 Bajo
09200 Miranda de Ebro
Telf: 947312801
miranda@feafescyl.org

Cruz Roja Miranda de Ebro

Inclusión social
C/ San Agustín, 42
09200 Miranda de Ebro
Telf: 947314040
miranda@cruzroja.es

Cruz Roja Aranda de Duero

Inclusión social
C/ Sulidiza, 4, piso 1º
09400 Aranda de Duero
Telf: 947510313
aranda@cruzroja.es



CÁCERES *información sobre recursos sociales*

Medida de información básica del Fondo de Ayuda Europea a las personas más desfavorecidas (FEAD) 2014-2020.

El Programa Operativo (PO) para España del Fondo de Ayuda Europea para las Personas más Desfavorecidas (FEAD) 2014-2020 es una iniciativa que tiene por objeto reforzar la cohesión social y contribuir a la reducción de la pobreza mediante un sistema de reparto de alimentos y una serie de medidas de acompañamiento dirigidas a la inclusión social de las personas destinatarias de la ayuda alimentaria.

Este folleto, como medida de información básica contemplada en el PO, ha sido elaborado por el Ministerio de Derechos Sociales y Agenda 2030. Se concibe como un mapa de recursos sociales, que ofrece información sobre los centros municipales de servicios sociales, las oficinas de empleo y entidades sociales existentes en CÁCERES, que pueden apoyar a las personas beneficiarias de la ayuda alimentaria, en función de sus necesidades específicas. La información referida a toda España está asimismo a su disposición en la siguiente página web:

<https://www.mdsocialesa2030.gob.es/derechos-sociales/inclusion/fondo-social-europeo.htm>



SERVICIOS SOCIALES

En los Centros Municipales de Servicios Sociales le informarán y orientarán sobre las ayudas, servicios, equipamientos y otros recursos sociales existentes. En caso de necesitarlo, se le derivará a los servicios, programas y recursos de atención especializada adecuados a sus características y necesidades.

Cáceres capital

Centro

C/ Atahualpa, s/n - 10005

Telf: 927212335

juanantonio.solo@ayto-caceres.es

Aldea moret

Av. Río Tiber, 1 - 10195

Telf: 927231295

juanantonio.solo@ayto-caceres.es

Norte

Av. de la Universidad, s/n - Edificio Valhondo - 10003

Telf: 927627138

juanantonio.solo@ayto-caceres.es

Cáceres provincia

Miajadas

Plaza de España, 1 - 10100

Telf: 927347000/01

ssbase.miajadas@gobex.es

Coria

Pl. de San Pedro, 1 - 10800

Telf: 927508000 EXT. 231

ssbase.coria@gobex.es

Plasencia

Avda Las Acacias s/n - 10600

Telf: 927428537

ssbase.plasencia@gobex.es

Navalmoral de la Mata

Av. del Magisterio, s/n - 10300

Telf: 927533080 / 534443

ssbase.navalmoraldelamata@gobex.es

Mancomunidad de la Vera

Pl. San Juan de Austris, s/n - 10430 Cuacos de Yuste

Telf: 927172208

ssbase.lavera@gobex.es

Mancomunidad Tajo-Salor

C/ Oscura, 10 - 10900 - Arroyo de la Luz

Telf: 927271890

ssbase.tajosalor@gobex.es

Los Ibores

Pl. de España, 1 - 10340 Castañar de Ibor

Telf: 927554002

ssbase.ibores@gobex.es

Trujillo

Avda. Ramón y Cajal, s/n - 10200

Telf: 927659391

ssbase.trujillo@gmail.com

Mancomunidad Integral de

Municipios "Campo Arañuelo"

Plaza de España, 1 - 10520 Casatejada

Telf: 927547367

ssbase.campoaranelo@gobex.es

Mancomunidad Valle del Ambroz

Pl. de Gonzalez Fiori, 5 - 10700 Hervás

Telf: 927481002

ssbase.valleambroz@hobex.es

Valle del Arrago

Plaza de España, 1 - 10840 Moraleja

Telf: 927147090

ssbase.vallearrago@salud-juntaex.es

Las Villuercas I

Pl. de España, 1 - 10136 Cañamero

Telf: 927369002/37

ssbase.villuercas@gobex.es

Talayuela

Plaza Real, 1 - 10310

Telf: 927578234/44

ssbase.talayuela@gobex.es

Mancomunidad Integral

Comarca de Trujillo

C/ Fray Jerónimo de Loaisa, 46 bajo. 10200 Trujillo

Telf: 927323315

ssbase.mancomunidadtrujillo@gobex.es

Vegas Altas I

Plaza de España, 1 - 10110 Madrigalejo

Telf: 927354002/4116

ssbase.vegasaltas1@gobex.es

Mancomunidad Valle del Jerte

Av. Paraje de Peñas Albas, s/n

10610 Cabezueta del Valle

Telf: 927472134

ssbase.jerte@gobex.es

Mancomunidad Sierra de Gata

C/ Mayor, 3-1º - 10850 Hoyos

Telf: 927514583

ssbase.gata@gobex.es

Mancomunidad Rivera Fresnedosa

Plaza Mayor, 1 - 2ª planta - 10830 Torrejuncillo

Telf: 927303366

ssbase.rfresnedosa@gobex.es

Mancomunidad Riberos del Tajo

C/ Real, 62 - 2º A - 10820 Cañaveral
Telf: 927300400
ssbase.riberosdeltajo@gobex.es

Mancomunidad Sierra de San Pedro

C/ Pizarro, 16. 10500 - Valencia de Alcántara
Telf: 927668147
ssbase.sierradesanpedro@gobex.es

Malpartida de Plasencia

Plaza Gabriel y Galán, 3 - 10680
Telf: 927459245
ssbase.malpartidadeplasencia@gobex.es

Alvisal

Plaza España, 1 - 10251 Aldeacentenera
Telf: 927314027
ssbase.alvisal@gobex.es

Mancomunidad Integral de Sierra de Montánchez

Cruce de Carreteras EX206-EX381
10186 Torre de Santa María
Telf: 927389030/01
ssbase.sierrademontanchez@gobex.es

Mancomunidad Trasierra- Tierras de Granadilla

Plaza del Poblado del Pantano de Gabriel y Galán
10712 Pantano de Gabriel y Galán
Telf: 927024390
ssbasetrtgranadilla@gobex.es

Mancomunidad Integral de Municipios Valle de Alagón

Plaza de España, 1 - 10813. Pozuelo de Zarzón
Telf: 927448208/448250
ssbase.alagon@gobex.es

La Jara

Plaza de España, 1 - 10330 Villar del Pedroso
Telf: 927555002
ssbase.jara@gobex.es

Mancomunidad Comarca de las Hurdes

C/ del Río, s/n. 10623 Vegas de Coria - Nuñomoral
927434136/23
ssbase.hurdes@gobex.es

Valencia de Alcántara

Plaza de la Constitución, 1
10500 Valencia de Alcántara
Telf: 927580344/26
ssbase.valenciadealcantara@gobex.es

El Ibor

Plaza España, 1 - 10320 Bohonal de Ibor
Telf: 927574006
ssbase.elibor@gobex.es

Las Villuercas II

Plaza de España, 1 - 10370 Deleitosa
Telf: 927540004/0126
ssbase.villuercas2@gobex.es

Madroñera

Plaza Ramón y Cajal, 1 - 10210 Madroñera
Telf: 927319192/9227
ssbase.madronera@gobex.es

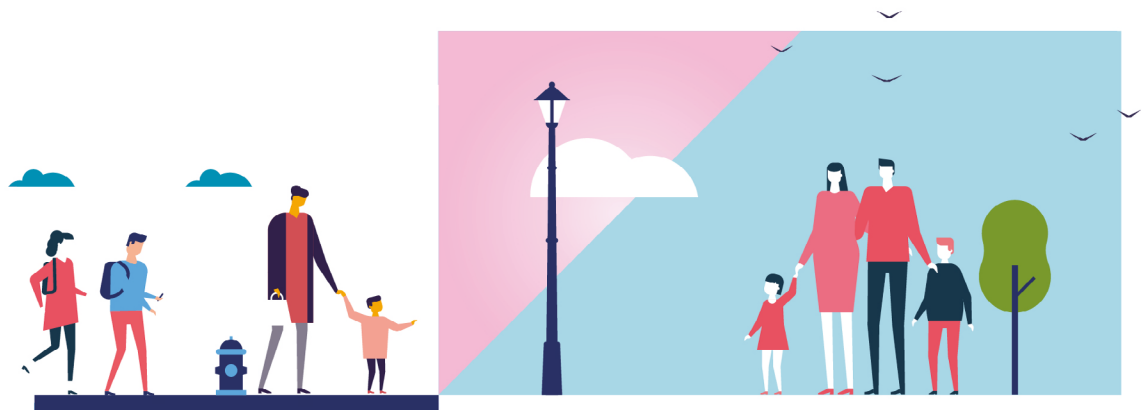

OFICINAS DE EMPLEO

En las Oficinas de Empleo le ayudarán a mejorar sus posibilidades de inserción en el mercado laboral, le informarán acerca de eventuales prestaciones o subsidios. Se le informará, asimismo, de las posibilidades de formación y emprendimiento y de las ofertas de empleo gestionadas por el Servicio Público de Empleo Regional.

Cáceres capital

Urbana
Av. de la Hispanidad, 6 - 10002
Telf: 92762 7620

Comarcal

Av. de la Hispanidad, 6 - 10002
Telf: 9271018 82

Cáceres provincia

Casar de Palomero
C/ Variante, 16 - 10640
Telf: 92743 6161

Coria

Travesía de los Institutos, s/n -10800
Telf: 927508100

Hervás

C/ Gabriel y Galán, 1 - 10700
Telf: 927474840

Hoyos

C/ Los Lagares, 2 - 10850
Telf: 927013110

Jaraiz de la Vera

C/ Pablo Picasso, s/n - 10400
Telf: 927665040

Miajadas

Ctra. de Cáceres, s/n - 10100
Telf: 927345080

Navalmoral de la Mata

Av. del Magisterio, s/n - 10300
Telf: 927538280

Plasencia

C/ Trujillo, 19 - 10600
Telf: 927426500

Trujillo

Paseo Ruiz de Mendoza, s/n -10200
Telf: 927659120

Valencia de Alcántara

C/ Buenavista, s/n - 10500
Telf: 927028540

ENTIDADES SOCIALES

Las entidades sociales no lucrativas que figuran en este folleto operan en CÁCERES y desarrollan actividades de información, asesoramiento y apoyo a la población en general o a determinados segmentos de población en particular. Puede dirigirse a ellas para solicitar información o apoyo.

Cáceres capital

Cruz Roja en Cáceres

Inclusión social
Av. de las Delicias, s/n. 10004
Telf: 927247858
caceres@cruzroja.es

Liga Española de la Educación y la Cultura Popular

Jóvenes
Av. Virgen de la Montaña, 23, 1º C - 10002
Telf: 927288693
injuosempleocaceres@ligaeducacion.org
Telf: 927216579
cejoscaceres@ligaeducacion.org

Fundación Mujeres Extremadura

Mujeres
Av. de Alemania, 8 - 10001
Telf: 927629194
extremadura@fundacionmujeres.es

Fundación Secretariado Gitano - FSG

Personas de etnia gitana
C/ Río Tiber, s/n - 10195
Telf: 92766870
fsgcaceres@gitanos.org

Cáceres, Universidad Popular

Mujeres
C/ Doctor Fleming, 2 - 01001
Telf: 927225 400
universidad.popular@ ayto-caceres.es

Extremadura Entiende

Infancia y familia, Jóvenes, SIDA, Discriminación
Telf: 622639658
info@extremaduraentiende.org

Asociación Redmadre Extremadura

Infancia y familia, Mujeres, Inclusión social, Programas de urgencia
C/ Islas Filipinas, 16 bis - 10001
Telf: 603781094
extremadura@redmadre.es

Asociación Católica Española Servicio Juventud Femenina ACISJF

Pza. de San Juan 5 - 10003 Cáceres
Telf: 927227265

Comité Ciudadano Antisida de Comunidad Extremeña (CAEX)

SIDA, Inmigración, Personas reclusas y exreclusas, Discapacidad
C/ Maluquer, 10, 1º D - 10002
Telf: 927227613
caex@caextremadura.org

Cáritas

Inclusión social
C/ Doctor Fleming, 10 bajo - 10001
Telf: 927248739
secretaria.cdcoriacaceres@caritas.es

ADHEX

Población inmigrante, reclusa, víctimas de la trata y de violencia de género, inclusión social.
C/ Amberes, 10-5º B - 10005 Cáceres
Telf: 927629370
adhex@centroderechoshumanos.com

Cáceres provincia

Liga Española de la Educación y la Cultura Popular Liga Extremeña

Infancia y familia, Jóvenes
Ctra. Rincón del Obispo, s/n - 10800 Coria
Telf: 927503742
ligaextremadura@ligaeducacion.org

Liga Española de la Educación y la Cultura Popular - Plasencia

Infancia y familia
Av. Dolores Ibarri, s/n - 10800 Plasencia
Telf: 927425421
dulcechacon1@hotmail.com

Solidaridad Intergeneracional

Inclusión social
C/ Pasil, 1 - 10620 Caminomorisco
Telf: 900101332
si@solidaridadintergeneracional.es

Navalmoral De La Mata, Universidad Popular

Mujeres
Pl. Rafael Medina, s/n. - 10300
Navalmoral de la Mata
Telf: 927538180
navalmoral@up.aupex.org

Fundación Cepaim Navalmoral

Inmigración, Inclusión social
C/ Bóngora, 2 - 10300 Navalmoral de la Mata
Telf: 927530889
navalmoral@cepaim.org

Psicólogos Sin Fronteras Extremadura

Inmigración, Jóvenes, Infancia y familia, Programas de urgencia
C/ Juan Carlos I, 20 - 10600 Plasencia
Telf: 605317120
lgvillameriel@psicologossinfronteras.net

Confederación Española de Agrupaciones de Familiares y Enfermos Mentales - FEAFES Plasencia

Discapacidad, Inclusión social
Ctra. Puerto, s/n Recinto Valcorchero Mod 9 - 10600 Plasencia
Telf: 927419887
feafesplasencia7@gmail.com

Asociación de Familias Numerosas Norte de Extremadura - AFANORTEX

Infancia y familia, Mujeres, Discapacidad, Inclusión social
C/ Fernando Calvo, 2. 10600 Plasencia
Telf: 927419192
afanortex@afanortex.org

Asociación de Jugadores Extremeños en Rehabilitación - AJER

Drogodependencia, Ludopatía
Ctra. del Puerto, s/n
Paraje Valcorchero Blq. 10
10600 Plasencia
Telf: 927421011
ajer@ajerplasencia.org

Cáritas Plasencia

Inclusión social
Ctra. Circunvalación sur km. 2
10600 Plasencia
Telf: 927422406
ssgg.cdpplasencia@caritas.es

Asociación Redmadre Plasencia

Infancia y familia, Mujeres, Inclusión social, Programas de urgencia
C/ Dolores Ibárruri, 59, 3º A
10600 Plasencia
Telf: 645176581
plasencia@redmadre.es

Cruz Roja Coria

Inclusión social
Ctra. Puente Nuevo, s/n.
10800 Coria
Telf: 927500072
lcoria@cruzroja.es

Cruz Roja Navalmoral de la Mata

Inclusión social
C/ Castuo, 4 - 10300
Telf: 927531108
lnavalmoral@cruzroja.es

Cruz Roja Plasencia

Inclusión social
Carretera de Salamanca s/n -
10600
Telf: 927411010
lplasencia@cruzroja.es

CENTRO RURAL JOVEN VIDA (CERUJOVI)

Av. España 9, planta 4, local 2,
0004 Cáceres
Telf: 695699381
sve.cerujovi@gmail.com



CÁDIZ *información sobre recursos sociales*

Medida de información básica del Fondo de Ayuda Europea a las personas más desfavorecidas (FEAD) 2014-2020.

El Programa Operativo (PO) para España del Fondo de Ayuda Europea para las Personas más Desfavorecidas (FEAD) 2014-2020 es una iniciativa que tiene por objeto reforzar la cohesión social y contribuir a la reducción de la pobreza mediante un sistema de reparto de alimentos y una serie de medidas de acompañamiento dirigidas a la inclusión social de las personas destinatarias de la ayuda alimentaria.

Este folleto, como medida de información básica contemplada en el PO, ha sido elaborado por el Ministerio de Derechos Sociales y Agenda 2030. Se concibe como un mapa de recursos sociales, que ofrece información sobre los centros municipales de servicios sociales, las oficinas de empleo y entidades sociales existentes en CÁDIZ, que pueden apoyar a las personas beneficiarias de la ayuda alimentaria, en función de sus necesidades específicas. La información referida a toda España está asimismo a su disposición en la siguiente página web:

<https://www.mdsocialesa2030.gob.es/derechos-sociales/inclusion/fondo-social-europeo.htm>



SERVICIOS SOCIALES

En los Centros Municipales de Servicios Sociales le informarán y orientarán sobre las ayudas, servicios, equipamientos y otros recursos sociales existentes. En caso de necesitarlo, se le derivará a los servicios, programas y recursos de atención especializada adecuados a sus características y necesidades.

Cádiz capital

Centro SS.SS. Cádiz

C/ Zaragoza, 1 - 11003

Tel: 956808600

angel.casadoflores@cadiz.es

CSS Barriada La Paz

Av. del Guadalquivir, s/n - 11012

Tel: 956254162

Delegación De Asuntos Sociales

"Hermanas Mirabal"

Plaza Real Hospital de la Segunda Aguada, S/N

11012, Cádiz

Tel.: 956205870

Jerez de la Frontera

CSSC 1º de Mayo Serrana

Av. del Mosto, s/n

11404 Jerez de la Frontera

Tel: 956319852

delegación.bsocial@aytojerez.es

CSSC Delicias

Paseo de las Delicias, s/n

11407 Jerez de la Frontera

Tel: 956350130 / 956149920

delegación.bsocial@aytojerez.es

CSSC Sur

C/Juan García de Cuenca, s/n

11407 Jerez de la Frontera

Tel: 956353547

delegación.bsocial@aytojerez.es

CSS Centro

Plaza la Merced, s/n

11407 Jerez de la Frontera

Tel: 956149920

delegación.bsocial@aytojerez.es

CSSC La Barca

Plaza Artesanía s/n

11407 Jerez de la Frontera

Tel: 956390010

delegación.bsocial@aytojerez.es

CSSC San Telmo

Bajada de San Telmo, s/n

11407 Jerez de la Frontera

Tel: 956353544

delegación.bsocia@aytojerez.esl

CSSC La Granja

Av. Arcos, s/n

11404 Jerez de la Frontera

Tel: 956318523

delegación.bsocial@aytojerez.es

CSSC Rosa Roige (San Benito)

Doctor Fleming, s/n

11404 Jerez de la Frontera

Tel: 956153460

delegación.bsocial@aytojerez.es

Cádiz provincia

Campo Gibraltar Castellar Jimena

C/ Sevilla, 64

11403 Jimena de la Frontera

Tel: 956648136

serviciossocialesjimena@gmail.com

Campo Gibraltar Tarifa

Paseo del Retiro, s/n

11380 Tarifa

Tel: 956685030

utstarifa@terra.es

Cornisa Noratlántica

Trebujena

C/ Fermín Salvochea, s/n

11560 Trebujena

Tel: 956395028

serviciossocialesrebujena.com

La Janda-Medina-Vejer o Triángulo Interior Medina

Plaza de España, 1

11170 Medina Sidonia

Tel: 956410005 Ext 5522/5523

mgraciagarcia1966@hotmail.com

Sierra Olvera

Vereda Ancha, 34 Bj. Izq.

11690 Olvera

Tel: 956120004

ssocialesolvera@gmail.com

Sierra Ubrique

C/ La Plaza, 4

11600 Ubrique

Tel: 956461290

ssociales@ayuntamientoubrique.es

Sierra Villamartín

C/ Sevilla S/N

11650 Villamartín

Tel: 956730011

ssocialesvilla@hotmail.com

Fundación Algeciras

Paseo de la Conferencia s/n
11120 Algeciras
Telf: 956587172 / 956587071
Bienestar.responsable@ayto-algeciras.es

Arcos de la Frontera

Paseo de Andalucía, s/n
11630 Arcos de la Frontera
Telf: 956700130
cssarcosdelafrontera@gmail.com

Barbate

Anexo Barriada Blas Infante, s/n
11160 Barbate
Telf: 956063617
pmalia@barbate.es

La Línea de la Concepción - Centro

Barriada Bellavista, 21- 22
11300 La Línea de la Concepción
Telf: 956690039/956645210
aass@laline.es miguel.jimenez@laline.es

La Línea de la Concepción - Poniente

C/ Virgen de la Concepción, s/n
11300 La Línea de la Concepción
Telf: 956645210/956178258
aass@laline.es miguel.jimenez@laline.es

La Línea de la Concepción - Levante

Clara Campoamor, s/n
11300 La Línea de la Concepción
Telf: 956645210
aass@laline.es / miguel.jimenez@laline.es

Chiclana de la Frontera

C/ Frailes, s/n
11130 Chiclana de la Frontera
Telf: 956490214
serviciossociales@chiclana.es

Chipiona

C/ Larga, 64
11550 - Chipiona
Telf: 956929066

Conil de la Frontera

Pza. de la Constitución S/N
11140 Conil de la Frontera
Telf: 956442534
bienestarsocial@conil.org

El Puerto de Santa María

C/ Pedro Muñoz Seca, 9
11500 El Puerto de Santa María
Telf: 956542655 / 629789040
macarmen.trancosogarcia@elpuertodesantamaria.es

San Fernando

C/José López Rodríguez, planta alta, s/n
11100 San Fernando
Telf: 956944300
servicios.sociales@aytosanfernando.org

Los Barrios

Paseo de la Constitución, s/n 1
1370 Los Barrios
Telf: 956582514
serviciossociales@ayto-losbarrios.es

Puerto Real

C/ Zambra, s/n
11510 Puerto Real
Telf: 856213336 / 956470000
servicios.sociales@puertoreal.es

Rota

Plaza Camilo José Cela, 1
11520 Rota
Telf: 956840939
ssociales@aytorota.es

San Roque

C/ Fuentecilla del soldado s/n
11360 San Roque
Telf: 956780154
asuntos-sociales@sanroque.es

Sanlúcar de Barrameda

Av. de la Constitución, s/n
11540 Sanlúcar de Barrameda
Telf: 956385104
asaborido.ssociales@sanlucardebarrameda.es

Sanlúcar de Barrameda

Delegación de Bonanza
C/Machichaco S/N
Telf: 956388010 / 956368062

Servicios Sociales Barrio Alto

Avda. Doctor Fleming S/N
Telf: 956388000



OFICINAS DE EMPLEO

En las Oficinas de Empleo le ayudarán a mejorar sus posibilidades de inserción en el mercado laboral, le informarán acerca de eventuales prestaciones o subsidios. Se le informará, asimismo, de las posibilidades de formación y emprendimiento y de las ofertas de empleo gestionadas por el Servicio Público de Empleo Regional.

Cádiz capital

Andalucía
Av. de Andalucía, 44 - 11006
Telf: 956203285/96

Portugal

Av. de Portugal, 47 - 11008
Telf: 956203304

Jerez de la Frontera

Madre de Dios
C/ Diego Fernández Herrera, 12 11401
Telf: 956328826

Barca Florida

C/ Cortes, 5 - 11570
Telf: 856812837/8

Capuchinos

Pl. de los Capuchinos, 5 - 11405
Telf: 856814404

La Merced

C/ Merced, 35 - 11404
Telf: 956328844/5

Cádiz provincia

Alcalá de los Gazules
C/Real, 3 - 11180 Alcalá de los Gazules
Telf: 956635262/63

Alcalá del Valle

C/Real, s/n - 11693 Alcalá del Valle
Telf: 956135619/20

Algeciras

Paseo Victoria Eugenia, 17 - 19
11207 Algeciras
Telf: 956581553/4/5

Algodonales

C/ Santa Ana, 26
11680 Algodonales
Telf: 956138532

Arcos de La Frontera

C/ Duque de Arcos, 1
(Edif. Emprendedores)
11630 Arcos de La Frontera
Telf: 956727463/4

Barbate de Franco

C/ Islas Canarias, s/n
11160 Barbate de Franco
Telf: 956454341

Los Barrios

C/ Reina, 36
11370 Los Barrios
Telf: 956628171

Benalup - Casas Viejas

C/ San Juan, s/n
11190 - Benalup - Casas Viejas
Telf: 956419530

Bornos

Av. de La Constitución, 19-B
11640 Bornos
Telf: 956729137/9068

Conil de La Frontera

C/ Baleares, 16
11140 Conil de La Frontera
Telf: 956456125/6

Chiclana de La Frontera

C/ Novillero Pepín Jiménez, s/n
11130 · Chiclana de La Frontera
Telf: 956409542

Chipiona

C/ Góngora, 6
11550 Chipiona
Telf: 956377258/59

Espera

C/ San Prudencio, 13
11648 Espera
Telf: 956721906/07

Jimena de La Frontera

Av. de los Deportes, s/n
11330 Jimena de La Frontera
Telf: 956648128/31

La Línea de La Concepción

C/ San Pedro de Alcántara, 2
11300 La Línea de La Concepción
Telf: 956784502/00

Medina Sidonia

C/ Romanos, 1
11170 Medina Sidonia
Telf: 956423016/79

Olvera

C/ Mercado, 2
11690 Olvera
Telf: 956122316/17

Paterna Rivera

C/ Primavera Andaluza, s/n
11178 Paterna Rivera
Telf: 956419912/13

Puerto Real

C/ Real, 14
11510 Puerto Real
Telf: 956804211/12

Puerto de Santa María

Av. del Descubrimiento, 4
11500 - Puerto de Santa María
Telf: 956864641

Puerto Serrano

C/ Magdalena, 29
11659 Puerto Serrano
Telf: 956127633/35

Rota

Pl. Reyes Magos, s/n
11520 Rota
Telf: 956846923/24

San Fernando

Alameda Almirante León Herrero, s/n
11100 - San Fernando
Telf: 956802284/5

Sanlúcar de Barrameda

C/ Bolsa, 30
11540 Sanlúcar de Barrameda
Telf: 956386341/58

San Roque

C/ Coronel Moscoso, 1
11360 San Roque
Telf: 956694170/91

Tarifa

C/ Juan Núñez, 11
11380 Tarifa
Telf: 956682500/02

Trebujena

C/ Antonio Cañadas, 8
11560 Trebujena
Telf: 856394134/35

Ubrique

C/ Manuel de Falla, 2
11600 Ubrique
Telf: 956468243/44

Vejer de La Frontera

Av. los Remedios, s/n (Edificio Los Remedios)
11150 Vejer de La Frontera
Telf: 956455217/16

Villamartín

C/ Zahara, 4
11650 Villamartín
Telf: 956715145



ENTIDADES SOCIALES

Las entidades sociales no lucrativas que figuran en este folleto operan en CÁDIZ y desarrollan actividades de información, asesoramiento y apoyo a la población en general o a determinados segmentos de población en particular. Puede dirigirse a ellas para solicitar información o apoyo.

Cádiz capital

Cruz Roja Cádiz

Inclusión social

Av. Fernández Ladreda, 3 duplicado - 11008

Telf: 956222222

Liga Española de la Educación y la Cultura Popular

Jóvenes Infancia y familia

Av. Juan Carlos I, 13 - 11007

Telf: 956287752

cejosvivero@ligaeducacion.org

C/Pleamar, s/n - 11007

Telf: 956288666

cnlacasita.cadiz@ligaeducacion.org

Telf: 956279528

injusoemplocadiz@ligaeducacion.org

Federación de Asociaciones de Padres de Alumnos

FEDAPA. Cádiz

Población en general.

Colegio Adolfo de Castro. C/ Guadalmesi, s/n - 11012

Telf: 672026440

info@fedapacadiz.org

Asociación de familiares de personas con enfermedad mental - AFEMEN Cádiz

Discapacidad, Inclusión social, Voluntariado

C/ San Germán, 3 - 11004

Telf: 956228039

afemencadiz@hotmail.com

Fundación Proyecto Don Bosco

Jóvenes, Infancia y familia, Inmigración

C/ María Auxiliadora, 4 - 11009

619587108

fundacion@proyectodonbosco.com

Jóvenes

C/ María Auxiliadora, 19

11203 Algeciras

fundacion@proyectodonbosco.com

Asociación Nacional de Hogares

Para Niños Privados de Ambiente Familiar Nuevo Futuro

Infancia y familia

C/ Garaicoeche, 23 - 11005

Telf: 956221713

cadiz@nuevofuturo.org

Cáritas

Inclusión social

C/ Hospital de Mujeres, 26 - 11001

Telf: 956214885/214691

secregal.cdcadiz@caritas.es

Colectivo de Prevención e inserción Andalucía

Infancia y Familia, Jóvenes, Mujeres.

C/ Bartolomé Llomport, s/n, Bajo local

11005

Telf: 956079514

Asociación ARCA

Personas con síndrome de dependencia alcohólica.

C/ Conil de la Frontera, s/n - 11011

Telf: 956250101

Jerez de la Frontera

Accem Jerez

Inmigración, Inclusión social, Voluntariado

C/ Joan Miró, 1. Local 1 - 11405

Telf: 956332073

jerez@accem.es

Asociación de familiares de personas con enfermedad mental - AFEMEN

Discapacidad, Personas reclusas y exreclusas,

Inclusión social, Voluntariado

C/ California s/n - 11407

Telf: 956333068

afemen@Asociaciónafemen.org

Hogar La Salle Jerez

Jóvenes, Infancia y familia, Inmigración, Inclusión social

Av. Duque de Abrantes, 17 - 11407

Telf: 9561844559

admhogarjerez@lasalleandalucia.net

Fundación Mornese

Infancia y familia, Jóvenes, Mujeres, Inmigración

Avda. del Amontillado, 7 2º Izqda..

Telf: 956184574/956184591

casahmornese@salesianos.com

ADACCA

Asociación Familiares del Paciente Con Daño Cerebral

C/ Eslovaquia (Local 14)

11011 Cádiz

Telf: 956 226 070

adacca@gmail.com

Fundación Secretariado Gitano FSG

Personas de etnia gitana

C/ Chapinería, 3, 3º Planta Mod. 302 - 11403

Telf: 956330559

fsgjerez@gitanos.org

Solidaridad Intergeneracional

Personas mayores, Infancia y familia, Discapacidad, Mujeres

C/ Sol ,16 (Estella del Marqués) - 11402

Telf: 900101332

si@solidaridadintergeneracional.es

Federación de Mujeres y Familias del Ámbito Rural

AMFAR. Cádiz

Mujeres

C/ Paraíso Edif. Jerez, 74-2º Of.4 - 11405

Telf: 956309352

buzon@asajacadiz.org

JERELESGAY

Infancia y familia, Jóvenes, SIDA, Discriminación

C/ Tío Juane local 3 y 4

(Estancia Barrera) - 11401

Telf: 696917832 / 661630484

jerelesgay@felgtb.org

Asociación Redmadre Cádiz

Infancia y familia, Mujeres, Inclusión social,

Programas de urgencia.

C/ Aragón, 2, 1º C - 11407

Telf: 634788162

cadiz@redmadre.es

C/ Juan de Torres, 19 - 11404

662438694

cadiz@redmadre.es

Cáritas

Inclusión social

Pl. del Arroyo, 50 - 11403

Telf: 956336659

pdomouso.ctjerez@caritas.es

Solidaridad Intergeneracional

Personas mayores, Infancia y familia, Discapacidad, Mujeres

C/ San Jerónimo, 9 B - 11592 Nueva Jarilla-Jerez

Telf: 900101332

si@solidaridadintergeneracional.es

Cruz Roja Jerez de la Frontera

Inclusión social

C/ Arquitecto Jose Manuel de Vargas, s/n - 11408

Telf: 956142049

Cádiz provincia

Asociación de familiares de personas con enfermedad mental - AFEMEN Algeciras

Discapacidad, Inclusión social, Voluntariado

C/ Teniente Miranda, 38

11201 Algeciras

Telf: 956333068

algeciras@Asociaciónafemen.org

Cruz Roja Algeciras

Inclusión social

Carretera de Málaga, Km 108

11205 Algeciras

Telf: 956587046

Fundación Secretariado Gitano FSG

Personas de etnia gitana, Hércules, 14 Entreplanta

11300 La Línea de la Concepción

Telf: 956330559

fsglalinea@gitanos.org

Asociación IMERIS

(Intervención con Menores en Riesgo Social)

Infancia y familia, Inmigración

C/ Ganado, 10 - 11540 El Puerto de Santa María

San Roque, Universidad Popular

Mujeres
Pl. de las Constituciones, 1
11360 San Roque
Telf: 956780106
mcollado@sanroque.es

Trasplantados Corazón Andalucía TRASDOCAR

Discapacidad, Infancia y familia
C/ Nogal, 1
11360 San Roque
Telf: 600737832
info@trasplantecorazon.org

Asociación Tharsis Betel

Solicitantes de Protección internacional.
Programa de Urgencia Social.
Sede 1: C/ Arquitecto Hernández. Rubio. Edificio 1 de mayo, local 1
Telf: 956973299
Sede 2: C/ Alcalde Cantos Roperero, 50
Telf: 956353593
11408-Jerez de la Frontera
tsocial.tharsisbetel@gmail.com

Alzheimer España (AFA)

Dependencia
Av. Irlanda, 13 local 4
11205 Algeciras
Telf: 956633421
afaalgeciras@ono.com

Asociación Párkinson Bahía de Cádiz

Personas mayores, Discapacidad
Alameda Moreno de Guerra, 6, bj.
11100 San Fernando
Telf: 956591928
unidad@parkinsonbahiadecadiz.org

Asociación Redmadre Cádiz

Infancia y familia, Mujeres, Inclusión social,
Programas de urgencia.
C/ Cristo de la Expiración, s/n
11100 San Fernando
Telf: 67761744
cadiz@redmadre.es

Victoria Kent

Mujeres
C/Rafael Alberti nº21 (edificio antigua guardería)
11204 Algeciras, Cádiz
Telf: 956633396
Telf: 661541939

Cruz Roja Chiclana de la Frontera

Inclusión social
C/ Jesús Nazareno, 11
11130 Chiclana de la Frontera
Telf: 956400467
chiclana@cruzroja.es

Cruz Roja San Fernando

Inclusión social
Avda. San Juan Bosco S/N
11100 San Fernando
Telf: 956885852

Cruz Roja El Puerto de Santa María

Inclusión social
C/ Aurora, 3
11500 El Puerto de Santa María
Telf: 956857205
psmaria@cruzroja.es

Asociación de Mujeres Solidarias de Sanlúcar

Solidarias de Sanlúcar
C/ Vista Alegre, s/N
11540-Sanlúcar de Barrameda
Telf: 856132102
mujeressolidarias@hotmail.com

Cruz Roja Chipiona

Avda. de la Cruz Roja Nº 35
11550 Chipiona
Telf: 956374222
bene.fernandez@cruzroja.es

Cruz Roja Arcos de la Frontera

C/ Corregidores Nº 9
11630- Arcos de la Frontera
Telf: 956700355
dl.arcos@cruzroja.es



CANTABRIA *información sobre recursos sociales*

Medida de información básica del Fondo de Ayuda Europea a las personas más desfavorecidas (FEAD) 2014-2020.

El Programa Operativo (PO) para España del Fondo de Ayuda Europea para las Personas más Desfavorecidas (FEAD) 2014-2020 es una iniciativa que tiene por objeto reforzar la cohesión social y contribuir a la reducción de la pobreza mediante un sistema de reparto de alimentos y una serie de medidas de acompañamiento dirigidas a la inclusión social de las personas destinatarias de la ayuda alimentaria.

Este folleto, como medida de información básica contemplada en el PO, ha sido elaborado por el Ministerio de Derechos Sociales y Agenda 2030. Se concibe como un mapa de recursos sociales, que ofrece información sobre los centros municipales de servicios sociales, las oficinas de empleo y entidades sociales existentes en CANTABRIA, que pueden apoyar a las personas beneficiarias de la ayuda alimentaria, en función de sus necesidades específicas. La información referida a toda España está asimismo a su disposición en la siguiente página web:

<https://www.mdsocialesa2030.gob.es/derechos-sociales/inclusion/fondo-social-europeo.htm>



SERVICIOS SOCIALES

En los Centros Municipales de Servicios Sociales le informarán y orientarán sobre las ayudas, servicios, equipamientos y otros recursos sociales existentes. En caso de necesitarlo, se le derivará a los servicios, programas y recursos de atención especializada adecuados a sus características y necesidades

Santander

Instituto Cántabro de Servicios Sociales (ICASS)

C/ General Dávila, 87. 39006

Tel: 942207762

icass@serviciosocialescantabria.org

Servicios Sociales de Atención Primaria de Santander: Servicios Centrales

Pl. del Ayuntamiento, s/n - 39002

Tel: 942203115

Cantabria

Servicios Sociales de Atención Primaria de Castro Urdiales

Pl. de la Barreda 2, 2º. 39700

Tel: 942782947

Servicios Sociales de Atención Primaria de Camargo

C/ Menéndez Pelayo, 28

39600 Muriegas (Camargo)

Tel: 942250914

Servicios Sociales de Atención Primaria de El Astillero

C/ Bernardo Lavín, 16 - 39610 El Astillero

Tel: 942077055

Servicios Sociales de Atención Primaria de Torrelavega (Centrales)

Plaza Baldomero Iglesias, 4 - 1º - 39300 Telf: 942812280

Servicios Sociales de Atención Primaria de Laredo

C/ San Francisco, s/n. "Casa del Mar"

39770 Laredo

Tel: 942605100

Servicios Sociales de Atención Primaria de los Corrales de Buelna

Av. de Cantabria, 3

39400 Los Corrales de Buelna

Tel: 942831711

Servicios Sociales de Atención Primaria de Santoña

C/ El Canal, s/n - 39740 Santoña 942660402

Servicios Sociales de Atención Primaria de Santa Cruz de Bezana

Pl. de Cantabria, 1

39100 Sta. Cruz de Bezana

Tel: 942582193

Servicios Sociales de Atención Primaria de Santa María del Cayón

Barrio de la Helguera. 39628 Arenal de Pelagos

Tel: 942554036

Servicios Sociales de Atención Primaria de la Agrupación de Municipios de Miengo, Polanco y Suances

Bº. La Iglesia, 29

39313 Polanco

Tel: 942825224

Servicios Sociales de Atención Primaria de los Valles de Saja y Corona

Edificio San Martín, 1 bajo

39500 Cabezón de la Sal

Tel: 942701458

Servicios Sociales de Atención Primaria de Reinosa

Plaza de España, 5. 39200

Reinosa

Tel: 942751066

Mancomunidad de Servicios Sociales de Ampuero, Limpias, Liendo, Guriezo y Colindres

Alameda del Ayuntamiento 4

39750 Colindres

Tel: 942682993

Servicios Sociales de Atención Primaria de Piélagos

Av. Luis de la Concha, 66 - 39470-Renedo (Piélagos)

Tel: 942076956 - 60

Servicios Sociales de Atención Primaria de Campoo de Enmedio

C/ García del Olmo, 16

(Edificio del Ayuntamiento) - 39200 Matamoras

(Campoo de En medio)

Tel: 942754803

Servicios Sociales de Atención Primaria de Liébana y Peñarrubia

Apdo. de Correos, 84 - 39570 Potes

Tel: 942730575

Servicios Sociales de Atención Primaria de la Mancomunidad de los Valles de San Vicente

C/Alta, 10 (Edif. del Ayuntamiento) - 39540 San Vicente de la Barquera

Tel: 942710953

Servicios Sociales de Atención Primaria de los Municipios del Nansa

Mancomunidad de Municipios "Nansa" - 39554 Puentenansa

Tel: 942728238

Servicios Sociales de Atención Primaria de la Mancomunidad de Municipios Costa Occidental

C/ Joaquín del Piélago, 1 - 39250 Comillas

Tel: 942720033

Servicios Sociales de Atención Primaria de la Mancomunidad de Municipios Altamira Los Valles Bº. La Teja

(Urbanización San Miguel, 193 bajo). 39530 (Pte. San Miguel)

Tel: 942820557

Servicios Sociales de Atención Primaria de Bárcena de Pie de Concha

El Rocio, s/n.

(Edif. del Ayuntamiento)

39420 Bárcena de Pie de Concha

Tel: 942841036

Servicios Sociales de Atención Primaria de Santurde de Toranzo

Barrio La Portilla, 1

(Edif. del Ayuntamiento)

39698

Tel: 942597542

Servicios Sociales de Atención Primaria de la Mancomunidad de Cayón

Barrio de la Helguera

(Edif. del Ayuntamiento)

39628 Arenal de Penagos (Penagos)

Tel: 942554030

Servicios Sociales de Atención Primaria de Marina de Cudeyo

Plaza de la Constitución, s/n. (Centro de Salud)

39719 Rubayo

Tel: 942506082

Servicios Sociales de Atención Primaria de Ribamontán al Mar

Av. del Ayuntamiento, 25

(Edif. del Ayuntamiento) 39150 Carriazo (Ribamontán al Mar)

Tel: 942505254

Servicios Sociales de Atención Primaria de la Mancomunidad de Municipios de Siete Villas

C/ Marqués de Velasco 8, bajo
39180 Noja
Telf: 942628716

Servicios Sociales de Atención Primaria de la Mancomunidad Oriental de Trasmiera

Edificio del Ayuntamiento
39794 Hoz de Anero
(Ribamontán al Monte)
Telf: 942507307

Servicios Sociales de Atención Primaria de la Mancomunidad Alto Asón

Paseo Barón de Ardaneta, 8, 1º
39800 Ramales de la Victoria
Telf: 942678301

Servicios Sociales de Atención Primaria de la Mancomunidad de Miera - Pisueña

Pl. Jacobo Roldán Losada, s/n
39640 Villacarriedo - 942590016

Servicios Sociales de Atención Primaria de la Mancomunidad de Puente Viesgo

C/ Manuel Pérez Mazo, 2
(Edificio del Ayuntamiento)
39670 Puente Viesgo
Telf: 942598379

Servicios Sociales de Atención Primaria de la Mancomunidad de Los Valles

Plaza del Ayuntamiento, 1
39410 Mataporquera (Valdeola)
Telf: 942770003

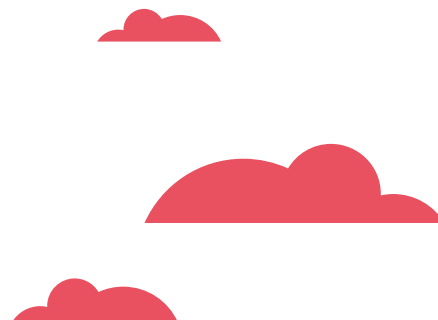

OFICINAS DE EMPLEO

En las Oficinas de Empleo le ayudarán a mejorar sus posibilidades de inserción en el mercado laboral, le informarán acerca de eventuales prestaciones o subsidios. Se le informará, asimismo, de las posibilidades de formación y emprendimiento y de las ofertas de empleo gestionadas por el Servicio Público de Empleo Regional.

Santander

Isaac Peral

C/ Isaac Peral, 39. 39008
Telf: 942234504
4602

Los Castros

Av. Los Castros, 53. 39005
Telf: 942275027

Cantabria

Castro Urdiales

C/ Venancio Bosco, 18 - Edif. La Marinera - 39700
Telf: 942869326

Colindres

C/ Manzanedo, s/n - 39750
Telf: 942 65 29 80/1/2/3

Maliaño

Av. de Parayas, 6 Bajo 39600
Telf: 942251358

Reinosa

C/ Marqués de Reinosa, 2. 39200
Telf: 94277403

San Vicente de la Barquera

Paseo de la Barquera, 29 - bajo. 39540
Telf: 942715160 / 1

Torrelavega

Av. del Besaya, 27A - 39300



ENTIDADES SOCIALES

Las entidades sociales no lucrativas que figuran en este folleto operan en CANTABRIA y desarrollan actividades de información, asesoramiento y apoyo a la población en general o a determinados segmentos de población en particular. Puede dirigirse a ellas para solicitar información o apoyo.

Santander

Cruz Roja Cantabria

Inclusión social
C/ Los Acebos, 1 - 39011 El Alisal
Telf: 942360836

Asociación Cántabra pro Salud Mental - ASCASAM

Discapacidad, Inclusión social
Pasaje del Arcillero, 3 Bajo - 39001
Telf: 942364115
sede@ascasam.org

Fundación Secretariado Gitano - FSG

Personas de etnia gitana C/ José M^a Cossio, 31 Bajo - 39011
Santander
Telf: 942322281
fsgsantander@gitanos.org

Asociación Nacional De Hogares Para Niños Privados De Ambiente Familiar Nuevo Futuro

Infancia y familia
C/ Garmendia, 12 - Bajo - 39008
Telf: 942312538
santander@nuevofuturo.org

Asociación de Lesbianas, Gais, Transexuales y Bisexuales de Cantabria - ALEGA

Infancia y familia, Jóvenes, SIDA,
Discriminación Apartado de Correos 40 - 39080
alega@felgth.org

Cáritas

Inclusión social
C/ Rualasal, 5-1^o Derecha - 39001
Telf: 942227809
caritas.cdsantander@caritas.es

Solidaridad Intergeneracional Personas mayores, Infancia y familia, Discapacidad, Mujeres C/ El Crucero, s/n - 39790 Gama
Telf: 900101332
si@solidaridadintergeneracional.es

Plataforma ROMANES

Personas de etnia gitana
C/ José María de Cossio, 33, bajo D 39011
Telf: 942342104

Cantabria

Fundación Amigó - Servicio de Atención y Orientación al Menor (SOAM)

Infancia y familia, Jóvenes
C/ Marqués de Santillana, 13, bajo
39300 Torrelavega
Telf: 942803727
soam@fundacionamigo.org

Cruz Roja Torrelavega

Inclusión social
C/ Pintor Salces, s/n - 39300
Telf: 942890908

Cruz Roja Castro-Urdiales

Inclusión social C/ La Barrera, s/n 39700
Telf: 942861640

Cruz Roja Reinosa

Inclusión social
C/ Concha Espina 3
39200 Reinosa
Telf: 942355970

Solidaridad Intergeneracional

Personas mayores, Infancia y familia, Discapacidad, Mujeres Ferial de Ganado - 39300 Torrelavega
Telf: 900101332
si@solidaridadintergeneracional.es

COCEDER-CDR Asociación Pasiega de Desarrollo Social y Cultural

Infancia y familia, personas mayores, inclusión social, programas de urgencia
C/ San Antonio, s/n
39685 Vega de Pas
Telf: 942595143
asociacionpasiega2013@gmail.com

Cruz Roja Pas-Pisueña

Polígono la Mies, nave 4
39679 Vargas
Telf: 942599194



CASTELLÓN/CASTELLÓ *información sobre recursos sociales*

Medida de información básica del Fondo de Ayuda Europea a las personas más desfavorecidas (FEAD) 2014-2020.

El Programa Operativo (PO) para España del Fondo de Ayuda Europea para las Personas más Desfavorecidas (FEAD) 2014-2020 es una iniciativa que tiene por objeto reforzar la cohesión social y contribuir a la reducción de la pobreza mediante un sistema de reparto de alimentos y una serie de medidas de acompañamiento dirigidas a la inclusión social de las personas destinatarias de la ayuda alimentaria.

Este folleto, como medida de información básica contemplada en el PO, ha sido elaborado por el Ministerio de Derechos Sociales y Agenda 2030. Se concibe como un mapa de recursos sociales, que ofrece información sobre los centros municipales de servicios sociales, las oficinas de empleo y entidades sociales existentes en CASTELLÓN/CASTELLÓ, que pueden apoyar a las personas beneficiarias de la ayuda alimentaria, en función de sus necesidades específicas. La información referida a toda España está asimismo a su disposición en la siguiente página web:

<https://www.mdsocialesa2030.gob.es/derechos-sociales/inclusion/fondo-social-europeo.htm>



SERVICIOS SOCIALES

En los Centros Municipales de Servicios Sociales le informarán y orientarán sobre las ayudas, servicios, equipamientos y otros recursos sociales existentes. En caso de necesitarlo, se le derivará a los servicios, programas y recursos de atención especializada adecuados a sus características y necesidades.

Castellón/Castelló capital

Centro

C/ Colón, 38, Bajo - 12001
Telf: 964355100

El Grao

C/ Forada, 8
Edificio Polifuncional Grao
(Planta baja) - 12100
Telf: 964281368

Zona Este

C/ Marques de la Ensenada, 10 - 12003
Telf: 964224005

Zona Norte

C/ Historiador Escolano, 28 A - 12004
Telf: 964247600

Zona Oeste

Cuadra Saboner S/N
Edificio Polifuncional Urba (Planta primera) - 12006
Telf: 964251689

Zona Sur

C/ Canto de Castalia, 21 bajo - 12006
Telf: 964244584

Castellón/Castelló provincia

Peñíscola

C/ Pescadores, 2 - 12598 Peñíscola
Telf: 964481833

Alcora

Carretera Ribesalbes, 2 - 12110 Alcora
Telf: 964360002

Vila-Real

C/ Josep Ramón Batalla, 38
12540 Vila-Real
Telf: 964547130

Vall D'Uixó

Av. Jaume I, 30 - 12600 Vall D'Uixó
Telf: 964690392

Villafranca del Cid

C/ La Bassa, 12 - 12150 Villafranca del Cid

Altura

Carretera San Vicente, 2
12448 Altura
Telf: 964146786

Nules

C/ Santa Natalia, 10 - 12520 Nules
Telf: 964670001

Soneja

C/ Alto Palancia, 4 - 12480 Soneja
Telf: 964132740

Alquerías del Niño Perdido

C/ Virgen Gracia, 52
12539 Alquerías del Niño Perdido
Telf: 964 51 24 04

Barrio Toledo

C/ La Paz, 2 - 12600 Vall D'Uixó

Almazora

Av. José Ortiz, 130 - 12550 Almazora
Telf: 964 550090

Tales

C/ Constitución, 1 - 12221 Tales
Telf: 964 613000

Xilxes

C/ Arquitecto Romani, 3
12592 Xilxes
Telf: 964583344

Vinaros

Pl. San Antonio, 19 - 12500 Vinaros
Telf: 964450075

Almenara

Carrer de Casablanca, 56
12590 Almenara
Telf: 962624801

Artana

Plaza del Ayuntamiento, 1 - 12527 Artana
Telf: 964611011

Borriol

C/ Primera Cerrada, 25 - 12190 Borriol
Telf: 666446901

Eslida

C/ Príncipe Felipe, 49 - 12528 Eslida
Telf: 964628169

Lucena del Cid

Plaza de España, 22 - 12120 Lucena del Cid
Telf: 964380001

Sant Mateu

C/ Historiador Betí, 6
12170 Sant Mateu
Telf: 964416171

Torreblanca

Carrer Sant Antoni, 11-13
12596 Torreblanca
Telf: 964420411

La Llosa

Plaça Espanya, 14
12591 Llosa (La)
Telf: 655876166

Moncofa

Plaza Constitución, 1
12593 Moncofa
Telf: 964580421

Sant Joan de Moro

Plaza Ajuntament S/N
12130 Sant Joan de Moró
Telf: 964701100

Atzenta del Maestrat

C/Enric Banyuls S/N
12132 Atzenta del Maestrat
Telf: 964370919

OFICINAS DE EMPLEO

En las Oficinas de Empleo le ayudarán a mejorar sus posibilidades de inserción en el mercado laboral, le informarán acerca de eventuales prestaciones o subsidios. Se le informará, asimismo, de las posibilidades de formación y emprendimiento y de las ofertas de empleo gestionadas por el Servicio Público de Empleo Regional.

Castellón/Castelló capital

Castelldefels

C/ Castelldefels, 17
12596
Telf: 964723175

H.Viciana

C/ Historiador Viciana, 8
12002
Telf: 964558662 / 61

Castellón/Castelló provincia

Onda

C/ Isabel Clara Simó, 2
12200 Onda
Telf: 964399735 / 38

Segorbe

C/ Castellón, 19
12400 Segorbe
Telf: 964712401

Vall de Uxó

Av. Agricultor, 4 - 12600 Vall de Uxó
Telf: 964696246

Villarreal - Vila Real

Av. Fco. Tárrega, 22 - 12540
Telf: 964538647

Vinaroz

C/ Santa Marta, 9 - 12500 Vinaroz
Telf: 964456059

ENTIDADES SOCIALES

Las entidades sociales no lucrativas que figuran en este folleto operan en CASTELLÓN/CASTELLÓ y desarrollan actividades de información, asesoramiento y apoyo a la población en general o a determinados segmentos de población en particular. Puede dirigirse a ellas para solicitar información o apoyo..

Castellón/Castelló capital

Federación de Asociaciones de Padres de Alumnos - FAPA

Castellón "Penyagolosa"

Infancia y familia, Jóvenes, Mujeres, Discapacidad, Drogodependencia, SIDA, Personas de etnia gitana, Inmigración, Inclusión social, Discriminación
Carrer Mestre Caballero, 2 - 12004
Telf: 964254216
info@fapacastello.com

Asociación de familiares por los derechos de las personas con enfermedad mental - AFDEM

Discapacidad, Inclusión social
C/ Obispo Salinas, 6 Bajo - 12003
Telf: 964232245
afdem.cs@hotmail.com

Fundación Secretariado Gitano - FSG - Sede Castellón

Personas de etnia gitana
Av. Hermanos Bou, 31 Bajo - 12003
Telf: 964220454
fsgcastellon@gitanos.org

Fundación Salud y Comunidad

Inclusión social,

Drogodependencia
Av. Vila-real, 18 - 12600
Telf: 964340267
castello@fsyc.org

PATIM-Castellón

Drogodependencia, Ludopatía
Paseo Ribalta, 29, entlo - 12001
Telf: 964214593
patim@patim.org

Federación de Mujeres y Familias del Ámbito Rural - AMFAR Castellón

Mujeres
C/ Juan Antonio Balbás, 1 - 12004
9 Telf: 64213266
amelioreydi@hotmail.es

Asociación Parkinson Castellón

Personas mayores-Discapacidad
Av. Alcora, 173 - 12006
Telf: 964250028
info@parkinsoncastellon.org

Cruz Roja Castellón

Inclusión social
Plaza Cruz Roja, s/n - 12005
Telf: 964724850
castellon@cruzroja.es

Cáritas

Inclusión social
C/ De les Germanies, 4 - 12001
Telf: 964255521
acsocial@caritas-segorbecastello.com

Castellón/Castelló provincia

Benicarló, Universidad Popular

Mujeres
C/ Ferreres Bretó, 10 - 12580 Benicarló
Telf: 964470050
correu.up@ajuntamentdebenicarlo.org

Fundació Tots Units

Inmigración, Inclusión social, Jóvenes
C/ Senda Pescadors, 1
12540 Vila-Real
Telf: 964525486
administracion@totunits.org

Reciplana Recuperacions 2010 S.L. E.I.

Inmigración, Inclusión social, Jóvenes
C/ Miralcamp, 81
12540 Vila-Real
Telf: 964533876
info@reciplana.com

Cruz Roja Vila-Real

Inclusión social
C/ Calvario, 201 - 12540 Vila-Real
Telf: 964520573
villa-real@cruzroja.es

Cruz Roja Burriana

Inclusión social
Ronda Panderola, 19 - 12530 Burriana
Telf: 964517607
villa-real@cruzroja.es

Cruz Roja Vall d'Uixó

Inclusión social
Av. Jaime I, 24 - 12600 Vall d'Uixó
Telf: 964690441
vallduixo@cruzroja.es

Cruz Roja Segorbe

Alto Palancia Ctra. Sangunto
Burgos Km 31
12400 Segorbe
Telf: 964710838

Cruz Roja Morella

C/ San Nicolas, 2 - 12300 Morella
Telf: 964160380

Cruz Roja Almazora

C/ Santa Quiteria, 171
12550 Almassora
Telf: 964561008

Cabanes

C/ San Vicente - 12180 Cabanes
Telf: 666209329

Benicarlo

C/ Doctor Coll, 10
12580 Benicarló
Telf: 964461514

Cruz Roja Nules

Ramon y Cajal, 21
12520 Nules
Telf: 659319756

Cruz Roja Villafranca

Avd. Castellon S/N
Villafranca del Cid
12150 Vilafranca
Telf: 609220825

CEUTA *información sobre recursos sociales*

Medida de información básica del Fondo de Ayuda Europea a las personas más desfavorecidas (FEAD) 2014-2020.

El Programa Operativo (PO) para España del Fondo de Ayuda Europea para las Personas más Desfavorecidas (FEAD) 2014-2020 es una iniciativa que tiene por objeto reforzar la cohesión social y contribuir a la reducción de la pobreza mediante un sistema de reparto de alimentos y una serie de medidas de acompañamiento dirigidas a la inclusión social de las personas destinatarias de la ayuda alimentaria.

Este folleto, como medida de información básica contemplada en el PO, ha sido elaborado por el Ministerio de Derechos Sociales y Agenda 2030. Se concibe como un mapa de recursos sociales, que ofrece información sobre los centros municipales de servicios sociales, las oficinas de empleo y entidades sociales existentes en CEUTA, que pueden apoyar a las personas beneficiarias de la ayuda alimentaria, en función de sus necesidades específicas. La información referida a toda España está asimismo a su disposición en la siguiente página web:

<https://www.mdsocialesa2030.gob.es/derechos-sociales/inclusion/fondo-social-europeo.htm>



SERVICIOS SOCIALES

En los Centros Municipales de Servicios Sociales le informarán y orientarán sobre las ayudas, servicios, equipamientos y otros recursos sociales existentes. En caso de necesitarlo, se le derivará a los servicios, programas y recursos de atención especializada adecuados a sus características y necesidades.

Centro de Servicios Sociales de Ceuta

C/ José Santos Vilela, s/n.

51002

Tel: 956504652 / 956504653

ssociales@ciceuta.es

OFICINAS DE EMPLEO

En las Oficinas de Empleo le ayudarán a mejorar sus posibilidades de inserción en el mercado laboral, le informarán acerca de eventuales prestaciones o subsidios. Se le informará, asimismo, de las posibilidades de formación y emprendimiento y de las ofertas de empleo gestionadas por el Servicio Público de Empleo Regional.

Ceuta

C/ Pedro de Meneses, 1 - 51001

Tel: 56515346 / 956515032

ENTIDADES SOCIALES

Las entidades sociales no lucrativas que figuran en este folleto operan en CEUTA y desarrollan actividades de información, asesoramiento y apoyo a la población en general o a determinados segmentos de población en particular. Puede dirigirse a ellas para solicitar información o apoyo.

Cruz Roja Ceuta

Inclusión social
C/ Juan I de Portugal s/n
Telf: 956525000

Accem Ceuta

Inmigración, Inclusión social, Voluntariado
Ceuta ceuta@accem.es

Asociación Ceuti de Familiares y Personas con Enfermedad Mental - ACEFEP

Discapacidad, Personas reclusas y exreclusas, Inclusión social
Plaza Rafael Gibert, 27 Planta Baja
51001
Telf: 956757349
acefep@hotmail.com

Federación de Asociaciones de Madres y Padres de Alumnos - FAMPA Ceuta

Población en general
Pl. de Rafael Gibert, 27
Residencia de la Juventud, 2º piso
51001
Telf: 956518850
fapaceuta@hotmail.com

Asociación Ceuti de Padres y Amigos de los Sordos - Acepas

Jóvenes, Mujeres, Drogodependencia, Inmigración
Bº Miramar Bajo, 5, local 2
51002
Telf: 956505055
acepasceuta@hotmail.com

Asociación Española Contra el Cáncer AECC

C/ Independencia, 5 Bajo.
(Frente Playa de la Ribera)
51002
Telf: 956 51 65 70 / 607 30 11 99

Asociación el Rumor

C/Mendoza-Simoa, 1
51002
Telf: 900 809 206 / 856 04 56 10

Asociación Digmun

Av. de Madrid, 8
51001
Telf: 856 20 15 93

Fundación Cruz Blanca

C/Rafael Orozco, 1
51003
Telf: 856205808

Asociación Cultural Gutenberg

Ctra. de la Puntilla
51001
Telf: 956 52 15 06

Asociación Autismo Ceuta

C/ de Alcalde Antonio L. Sánchez Prados
51001
Telf: 956 52 52 48

Asociación Betel

Paseo De La Marina Española, 23
51001
Telf: 956 51 07 44

CERMI CEUTA

C/ Antioco, 12 Local 1
51001
Telf: 956 51 03 85

Asociación Cardijn

Calle Loma Margarita, s/n
51004
Telf: 856 20 55 78



El Programa Operativo (PO) para España del Fondo de Ayuda Europea para las Personas más Desfavorecidas (FEAD) 2014-2020 es una iniciativa que tiene por objeto reforzar la cohesión social y contribuir a la reducción de la pobreza mediante un sistema de reparto de alimentos y una serie de medidas de acompañamiento dirigidas a la inclusión social de las personas destinatarias de la ayuda alimentaria.

Este folleto, como medida de información básica contemplada en el PO, ha sido elaborado por el Ministerio de Derechos Sociales y Agenda 2030. Se concibe como un mapa de recursos sociales, que ofrece información sobre los centros municipales de servicios sociales, las oficinas de empleo y entidades sociales existentes en CIUDAD REAL, que pueden apoyar a las personas beneficiarias de la ayuda alimentaria, en función de sus necesidades específicas. La información referida a toda España está asimismo a su disposición en la siguiente página web:

<https://www.mdsocialesa2030.gob.es/derechos-sociales/inclusion/fondo-social-europeo.htm>



SERVICIOS SOCIALES

En los Centros Municipales de Servicios Sociales le informarán y orientarán sobre las ayudas, servicios, equipamientos y otros recursos sociales existentes. En caso de necesitarlo, se le derivará a los servicios, programas y recursos de atención especializada adecuados a sus características y necesidades.

Ciudad Real capital

San Juan de Ávila

C/ Guadalajara, 9
13003
Telf: 926211044

El Pilar

C/ D. Pedro Pardo, 3
13004
Telf: 926211044

Larache

Ctra. de Fuensanta, 18
13004
Telf: 926211044

La Granja

C/ Brasil, 4
13005
Telf: 926211044

Pío XII

C/ Goya, 1
13002
Telf: 926211044

Los Ángeles

C/ Madrid, 6
13004
Telf: 926211044

Valverde

C/ El Pilar, 2
13295
Telf: 926211044

Las Casas

C/ Las Escuelas, 2 · 13196
Telf: 926211044

Concejalía de Acción Social

(Centro Verde)
C/ Pozo Concejo, 6
13004 Ciudad Real
Telf: 926211044- ext 935

Ciudad Real provincia

Porzuna

C/ Juan Dorado, 2
13120 Porzuna
Telf: 926780001-EXT 3

Abenojar

Plaza de la Constitución, 3
13180, Abenojar
Telf: 926855001

Almadén

C/ De la Constitución, 1
13400 Almadén
Telf: 926710052

Almagro

C/ Plaza Mayor, 1
13270 Almagro
Telf: 926860046

Malagón

C/ Ronda Eras, S/N
13420, Malagón
Telf: 926802464

Villarrubia de los Ojos

C/ Concepción, 7,
13670 Villarrubia de los Ojos
Telf: 926896562

Herencia

C/ Convento, 2
13640 Herencia
Telf: 926571700

Alcázar de San Juan

C/ Santo Domingo, 2
13600 Alcázar de San Juan
Telf: 926579153
serviciossociales@aytoalcazar.es

Villanueva de los Infantes

C/ Concepción, 7
13670 Villarrubia de los Ojos
Telf: 926896562

Tomelloso

C/ Garcia Pavon, 13
13700 Tomelloso
Telf: 926528801

Socuéllamos

C/ Don Pedro Arias Nº 87
13670 Socuéllamos
Telf: 926539422

Chillón

C/ Rosario Márquez, 37
13412 Chillón
Telf: 926711128

San Gregorio

Av. Campo de Criptana, 2
13619 Arenales de San Gregorio
Telf: 926584013

Miguelturra

C/ Parroco Esau de Maria, 1
13170 Miguelturra
Telf: 926160000

Torralba de Calatrava

Pl. de la Villa, 1
13160 Torralba de Calatrava
Telf: 926810181

Daimiel

C/ Travesía Tercias, 4
13250 Daimiel
Telf: 926260603

Manzanares

C/ Empedrada, 3
13200 Manzanares
Telf: 926612812

La Solana

Pl. Mayor, 1
13240- La Solana
Telf: 926634485

Argamasilla de Alba

C/ León Felipe, s/n
13710 Argamasilla de Alba
Telf: 926521183

Almodóvar del Campo

C/ Jardin, s/n
13580 Almodóvar del Campo
Telf: 926483340

Argamasilla de Calatrava

Plaza Ayuntamiento S/N
13440, Argamasilla de Calatrava
Telf: 926442520

Bolaños de Calatrava

Pl. de España, 1
13260 Bolaños de Calatrava
Telf: 926870048

Puertollano

C/ Gran Capitan, 1
13500 Puertollano
Telf: 926410404

Moral de Calatrava

C/ Tercia, 7
13350 Moral de Calatrava
Telf: 926330001

Valdepeñas

C/ Manuel Leon, 3
13300 Valdepeñas
Telf: 926312504

Alcubillas

C/ Labradores, s/n
13391 Alcubillas
Telf: 926356261

Brazatortas

C/ Real, 96
13450 Brazatortas
Telf: 926471529

Calzada de Calatrava

Pl. de España, 1
13370 Calzada de Calatrava
Telf: 926875001

Campo de Criptana

C/ Fernandez Calzuelas, 7
13610 Campo de Criptana
Telf: 926563175

Carrion de Calatrava

Plaza de la Constitución, 1
13150 Carrion de Calatrava
Telf: 926814804

Membrilla

C/ Capitan Melendez Arias, 24
13680 Membrilla
Telf: 926636169

Pedro Muñoz

C/ Goya, 7
13620 Pedro Muñoz
Telf: 92656850

Picon

Pl. de España, 1
13196 Picon
Telf: 926820001

Piedrabuena

C/ Ramon y Cajal, 1
13100 Piedrabuena
Telf: 926763831

Pozuelo de Calatrava

Pl. de España, 1
13179 Pozuelo de Calatrava
Telf: 926840341

Puerto Lápice

Calle Cervantes, 2,
13650 Puerto Lápice
Telf: 926676041

Retuerta del Bullaque

Plaza Mayor, s/n
13194 Retuerta de Bullaque
Telf: 926783240

Santa Cruz de Mudela

Pl. de la Constitución, 1
13730 Santa cruz de Mudela
Telf: 926331047

Torrenueva

Pl. de España, 1
13740 Torrenueva
Telf: 926341504

Valenzuela de Calatrava

C/ Granatula, 3
13279 Valenzuela de Calatrava
Telf: 926867059

Villahermosa

Pl. de España, 1
13332 Villahermosa
Telf: 926375001

Villarta de San Juan

C/ Escuelas, 9
13210 Villarta de San Juan
Telf: 926640582

Villanueva de la Fuente

Plza de al Constitución, 16,
13330, Villanueva de la Fuente
Telf: 967396000



OFICINAS DE EMPLEO

En las Oficinas de Empleo le ayudarán a mejorar sus posibilidades de inserción en el mercado laboral, le informarán acerca de eventuales prestaciones o subsidios. Se le informará, asimismo, de las posibilidades de formación y emprendimiento y de las ofertas de empleo gestionadas por el Servicio Público de Empleo Regional.

Ciudad Real capital

Ciudad Real
C/ Echegaray, 3 - 13004
Telf: 926231956

Ciudad Real provincia

Alcázar de San Juan
Av. Constitución, s/n - 13600
Telf: 926541055

Almadén

C/ Mayor 13 / 13400
Telf: 926710630

Almagro

C/ Bolaños, 32
13270
Telf: 926861147

Daimiel

C/ Prim, 24
13250
Telf: 926852186

Manzanares

C/ Lope de Vega, 54
13200
Telf: 926611259

Piedrabuena

C/ Camilo José de Cela, 8
13100
Telf: 926760248

Puertollano

C/ Pablo Neruda, 8
13500
Telf: 926420004

La Solana

Ctra. Valdepeñas, s/n
13240
Telf: 926631543

Tomelloso

C/ San Fernando, 15 - 13700
Telf: 926510168

Valdepeñas

C/ Virgen, 1-1ª
13300
Telf: 926320896

Villanueva de los Infantes

C/ Las Minas, s/n
13320
Telf: 926360324

ENTIDADES SOCIALES

Las entidades sociales no lucrativas que figuran en este folleto operan en CIUDAD REAL y desarrollan actividades de información, asesoramiento y apoyo a la población en general o a determinados segmentos de población en particular. Puede dirigirse a ellas para solicitar información o apoyo.

Ciudad Real capital

Federación de Mujeres y Familias del Ámbito Rural - AMFAR

Mujeres
Av. del Rey Santo, 8
1ª Planta - 13001
Telf: 926273226
amfarcr@mujerrural.com

Cáritas

Inclusión social
Caballeros, 7 Bajo - 13001
Telf: 926251213 - 926251100
ssgg.cdciudadreal@caritas.es

Cruz Roja Ciudad Real

Inclusión social
C/ Caballeros, 10 - 13001
Telf: 926229799

Accem Ciudad Real

Inmigración, Inclusión social, Infancia y familia, Voluntariado
C/ Paloma, 21, planta baja - 13071
Telf: 926255689
ciudadreal@accem.es

Fundación Cepaim Ciudad Real

Inmigración, Inclusión social
C/ Cañas, 34 - 13004
Telf: 926921005
ciudadreal@cepaim.org

Federación de Asociaciones de Padres de Alumnos - FAPA Ciudad Real "Alfonso X El Sabio"

Infancia y familia, Jóvenes, Mujeres, Discapacidad, Drogodependencia, SIDA, Personas de etnia gitana, Inmigración, Inclusión social, Discriminación
Residencia Universitaria José de Castillejo
C/ Pozo Concejo, 8 - 13004
Telf: 926226729
alfonsoxelsabio1@gmail.com

Asociación Provincial de Amigos, Familiares y Enfermos Psíquicos - APAFES

Discapacidad, Inclusión social
Ronda del Carmen, s/n
Apartado 668 - 13003
Telf: 926256258
administracion@apafes.org

Asociación para el Fomento de Empleo de los Jóvenes de Castilla la Mancha - Afemjo

Jóvenes, Mujeres, Drogodependencia, Inmigración
C/Pozo Dulce, 16 Bajo
13001
649094563
amartinezmansilla@gmail.com

Fundación Secretariado Gitano - FSG

Personas de etnia gitana
Paseo Carlos Eraña, 4,
Residencial Ronda, bloque 4.
Local Semisótano.
13004
Telf: 926271136
fsgciudadreal@gitanos.org

Asociación Mujeres OPAÑEL

Mujeres, Infancia y familia, Inmigración
C/ Montesa, 5 1ºC
13001
Telf: 926270087
amoclm@amo.org.es

Ciudad Real provincia

Fundación Cepaim Bolaños

Inmigración, Inclusión social
Vivero Municipal de Empresas
P.Industrial "El Salobral"
C/ Tomillo, s/n · 13260 Bolaños de Calatrava
Telf: 926871119
ciudadreal@cepaim.org

Fundación Valsé - Proyecto socioeducativo Sueños

Infancia y familia, Inmigración,
Inmigración. C/ Real, 28 · 13300 Valdepeñas
Telf: 615861863
proyecto-suenos@hotmail.com

Cabria

Jóvenes, Infancia y familia
Av. María Auxiliadora, 15 · 13500 Puertollano
Telf: 926430498
cabria@pinardi.com

Fundación Secretariado Gitano - FSG

Personas de etnia gitana
C/ Los Navarros, 1 · 13500 Puertollano
Telf: 926414100
fsgpuertollano@gitanos.org

Solidaridad Intergeneracional

Personas mayores, Infancia y
familia, Discapacidad, Mujeres
Pl. España. Edif. Valcentro, 2º planta · 13300 Valdepeñas
Telf: 900101332
si@solidaridadintergeneracional.es

Fundación Centro de Recursos Sociales CERES

Drogodependencia, Inmigración,
Voluntariado, Mujeres
C/ Lepanto, 19
13700 Tomelloso
Telf: 926507040
fceres@fceres.es

Ludópatas Asociados en Rehabilitación de Castilla-La Mancha - LARCAMA

Drogodependencia, Ludopatía
C/ Desengaño, 19
13440 Argamasilla de Calatrava
Telf: 67793833
lararcm@gmail.com

Alzheimer España (AFA)

Dependencia
C/ Oriente, 161
13300 Tomelloso
Telf: 926505468
afatommeloso@gmail.com

Alzheimer España (AFA)

Dependencia
C/ Manuel de León, 3 apdo 244
13300 Valdepeñas
Telf: 926323952
afavaldepenas@afavaldepenas.com

Cruz Roja Manzanares

Inclusión social
C/ Lope de Vega, 18
13200 Manzanares
Telf: 926620193
manzanares@cruzroja.es

Cruz Roja Puertollano

Inclusión social
Pl. Vía Crucis, 3 · 13500 Puertollano
Telf: 926420570
puertollano@cruzroja.es

Cruz Roja Tomelloso

Inclusión social
C/ Campo, 55 local 2
13700 Tomelloso
Telf: 926511224

SOIL (Servicio municipal de Orientación e intermediación laboral)

Centro Cívico Divina Pastora,
Calle Unión, 3,
13200 Manzanares
Telf: 926613899

Cruz Roja Almodóvar del Campo

Calle Luisa Boada, 4,
13580 Almodóvar del Campo
Telf: 926483333

Cruz Roja Alcázar de San Juan

Calle Dr. Mazuecos, 14,
13600 Alcázar de San Juan
Telf: 926546688

Cruz Roja Daimiel

Calle Arenas, 64,
13250, Daimiel
Telf: 926852999

Cruz Roja La Solana

Calle General Aguilera, 9,
13240, La Solana
Telf: 926634020

Cruz Roja Socuellamos

Calle Don Quijote, 15,
13630, Socuellamos
Telf: 926532705

Cruz Roja Villanueva de la Fuente

Calle Escuelas, 2
13330 Villanueva de la Fuente

Cruz Roja Villanueva de los Infantes

Calle Don Tomás el médico, 48
13320 Villanueva de los Infantes
Telf: 926378118

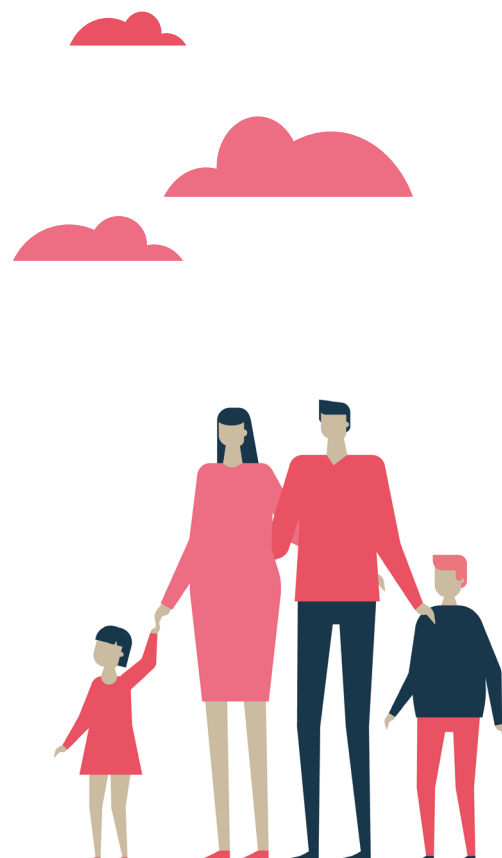

CÓRDOBA *información sobre recursos sociales*

Medida de información básica del Fondo de Ayuda Europea a las personas más desfavorecidas (FEAD) 2014-2020.

El Programa Operativo (PO) para España del Fondo de Ayuda Europea para las Personas más Desfavorecidas (FEAD) 2014-2020 es una iniciativa que tiene por objeto reforzar la cohesión social y contribuir a la reducción de la pobreza mediante un sistema de reparto de alimentos y una serie de medidas de acompañamiento dirigidas a la inclusión social de las personas destinatarias de la ayuda alimentaria.

Este folleto, como medida de información básica contemplada en el PO, ha sido elaborado por el Ministerio de Derechos Sociales y Agenda 2030. Se concibe como un mapa de recursos sociales, que ofrece información sobre los centros municipales de servicios sociales, las oficinas de empleo y entidades sociales existentes en CÓRDOBA, que pueden apoyar a las personas beneficiarias de la ayuda alimentaria, en función de sus necesidades específicas. La información referida a toda España está asimismo a su disposición en la siguiente página web:

<https://www.mdsocialesa2030.gob.es/derechos-sociales/inclusion/fondo-social-europeo.htm>

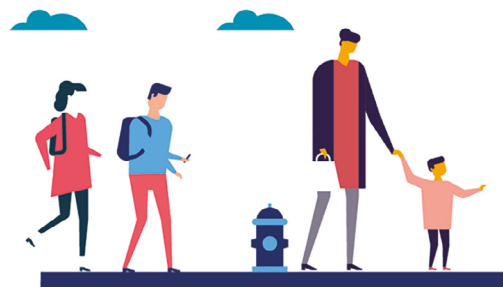

SERVICIOS SOCIALES

En los Centros Municipales de Servicios Sociales le informarán y orientarán sobre las ayudas, servicios, equipamientos y otros recursos sociales existentes. En caso de necesitarlo, se le derivará a los servicios, programas y recursos de atención especializada adecuados a sus características y necesidades.

Córdoba capital

CMSSC Norte-Sierra

Glorieta Cruz de Juárez, s/n - 14071 Córdoba

Tel: 957340140

zts.norte@ayuncordoba.es

Z.T.S. Levante

Av. Carlos III, 53 bis - 14071 Córdoba

Tel: 957310440

zts.levante@ayuncordoba.es

Z.T.S. Fuensanta

C/ Arquitecto Sáenz de Santamaría, s/n

14071 Córdoba

Tel: 957431056

zts.fuensanta@ayuncordoba.es

Z.T.S. Centro - Ribera

C/ Mucho Trigo, 36 - 14071 Córdoba

Tel: 957474981

antonio.morenoosuna@ayuncordoba.es

CMSSC Sur

C/ Motril, s/n - 14071 Córdoba

Tel: 957420193

zts.sur@ayuncordoba.es

CMSSC Poniente Sur

C/ Camino Viejo de Almodóvar, s/n

14071 Córdoba

Tel: 957761081

zts.scuevas@ayuncordoba.es

CMSSC Poniente Norte - La Foggara

C/ Ing. Antonio Carbonell, s/n

14071 Córdoba

Tel: 957467474

zts.ponientenorte@ayuncordoba.es

CMSSC Noroeste Moreras

Glorieta Rafael

Bernier Soldevilla, s/n

14071 Córdoba

Tel: 957340055

zts.moreras@ayuncordoba.es

CMSSC Periferia

Pl. de la Aljarilla, 15

14071 Córdoba

Tel: 957458078

zts.periferia@ayuncordoba.es

Córdoba provincia

C.S.S.C. Hinojosa del Duque

C/ Corredera, 87 - 14270 Hinojosa del Duque

Tel: 957143035

mrosa.agraz@ipscordoba.net

C.S.S.C. Pozoblanco

C/ María Zambrano, 2 - 14400 Pozoblanco

Tel: 957132156

mrosa.agraz@ipscordoba.net

C.S.S.C. Peñarroya - Pueblonuevo

Av. José Simón de Lillo, 86 - 14200 Peñarroya - Pueblonuevo

Tel: 957567021

mpilar.jimenez@ipscordoba.net

C.S.S.C. Villaviciosa

Pl. de Andalucía, s/n - 14300 Villaviciosa

Tel: 957360831

mpilar.jimenez@ipscordoba.net

C.S.S.C. Montoro

C/ Plano de la Feria, s/n - 14600 Montoro

Tel: 957165032

carlos.martinez@ipscordoba.es

C.S.S.C. La Carlota

Plaza de España (Edif. Molino del Rey), 15

14100 La Carlota

Tel: 957302012

mangeles.carro@ipscordoba.net

C.S.S.C. Aguilar de la Frontera

C/ Llano de las Coronadas, 27

14920 Aguilar de la Frontera

Tel: 957662002

agustin.raigon@ipscordoba.net

C.S.S.C. Fernán Núñez

Calleja de San Marcos, 8

14520 Fernán Núñez

Tel: 957382048

procesodedatos@ipscordoba.net

C.S.S.C. Castro del Río

C/ Cuesta Mesones, 8

14840 Castro del Río

Tel: 957374072

procesodedatos@ipscordoba.net

C.S.S.C. Doña Mencía

Pl. del Pilarito, 1

14860 Doña Mencía

Tel: 957382048

procesodedatos@ipscordoba.net

C.S.S.C. Rute

C/ Duquesa, s/n - 14960 Rute

Tel: 957533006

agustin.raigon@ipscordoba.net

C.S.S. Baena

C/ Coro, 21 - 14850 Baena

Tel: 957671926

servsociales@ayto-baena.es

C.S.S. Cabra

C/ Priego, 28 - 14940 Cabra

Tel: 957524710

sierra.palomeque@cabra.es

C.S.S. Lucena

C/ Vendimia, 2 - 14900 Lucena

Tel: 957513044

serviciossociales@aytolucena.es

C.S.S. Priego de Córdoba

C/ Ubaldo Calvo, 39 bajo

14800 Priego de Córdoba

Tel: 957708471 / 957006222

merchi@aytopriegodecordoba.es

coordinadora.bienestarsocial@aytopriegodecordoba.es

C.S.S. Puente Genil

C/ Antonio Sánchez Cuenca, 6

14500 Puente Genil

Tel: 957609272

zts_direccion@imsc.aytopuentegenil.es

C.S.S. Montilla

C/ Altillos, 17 - 14550 Montilla

Tel: 957654722

ss@montilla.es

C.S.S. Palma del Río

Av. Santa Ana, s/n - 14700 Palma del Río

Tel: 957644957 / 957649023

aalmenara@ayto-palmadelrio.es

OFICINAS DE EMPLEO

En las Oficinas de Empleo le ayudarán a mejorar sus posibilidades de inserción en el mercado laboral, le informarán acerca de eventuales prestaciones o subsidios. Se le informará, asimismo, de las posibilidades de formación y emprendimiento y de las ofertas de empleo gestionadas por el Servicio Público de Empleo Regional.

Córdoba capital

Las Lonjas

Av. Campos Madre de Dios, 9 - 14010
Telf: 957355389

Colón

Plaza de Colón, 24 - 14001
Telf: 957355349

Occidente

C/ Diego Serrano, 7-11 - 14005
Telf: 957355749

Sector Sur

C/ Libertador J. Gervasio Artigas,
Nave 8 - 14009
Telf: 957355426

Zona Norte

C/ Alfonso Sabio, 42-44 - 14001
Telf: 957355447

Córdoba provincia

Aguilar Frontera

C/ Llano de la Cruz, 6
14920 Aguilar Frontera
Telf: 957699554

Almodóvar del Río

C/ de la Estación, 30
14720 Almodóvar del Río
Telf: 957719557

Baena

Pl. de la Constitución, s/n - 14850 Baena
Telf: 957679718/21

Bujalance

C/ Sosgueros, 3-5 - 14650 Bujalance
Telf: 957199759

Cabra

C/ Aradillo, 2 - 14940 Cabra
Telf: 957596706/15

Carlota (La)

Av. Carlos III, 123 - 14100 Carlota (La)
Telf: 957307607

Castro del Río

C/ Rafael Alberti, s/n - 14840 Castro del Río
Telf: 957379504

Fernán Núñez

Puerta de la Villa, 1 - 14520 Fernán Núñez
Telf: 957379577

Fuente Obejuna

C/ Doctor Miras Navarro, 11-B
14290 Fuente Obejuna
Telf: 957579507

Hinojosa del Duque

C/ Miguel Hernandez, s/n
14270 Hinojosa del Duque
Telf: 957141437

Lucena

Rda. de San Francisco, 23
14900 Lucena
Telf: 957509449

Montilla

Pl. Llanos del Palacio, 5
14550 Montilla
Telf: 957699741

Montoro

Av. Andalucía, s/n (Plano de la Feria)
14600 Montoro
Telf: 957161369

Palma del Río

Av. Santa Ana, 31 (Edif. Los Bombos)
14700 Palma del Río
Telf: 957643016

Peñarroya - Pueblonuevo

C/ Romero Robledo, 10
14200 Peñarroya - Pueblonuevo
Telf: 957579604

Posadas

Pl. de los Positos, 1 - 14730 Posadas
Telf: 957719615

Pozoblanco

Ronda de los Muñices, 37
14400 Pozoblanco
Telf: 957131837

Priego de Córdoba

C/ Reverendo José Aparicio, 1
14800 Priego de Córdoba
Telf: 957559582

Puente Genil

C/ Miguel Angel Blanco, 7
14500 Puente Genil
Telf: 957618615

Rambla (La)

C/ La Silera, 7 - 14540 Rambla (La)
Telf: 957699735

Rute

C/ del Mercado, 2 - 14960 Rute
Telf: 957533075

Villanueva de Córdoba

Pl. del Carmen, 1
14440 Villanueva de Córdoba
Telf: 957139363

ENTIDADES SOCIALES

Las entidades sociales no lucrativas que figuran en este folleto operan en CÓRDOBA y desarrollan actividades de información, asesoramiento y apoyo a la población en general o a determinados segmentos de población en particular. Puede dirigirse a ellas para solicitar información o apoyo.

Córdoba capital

Estrella Azahara

Infancia y familia, Jóvenes, Personas de etnia gitana, Inmigración
C/ Sierra Nevada, s/n - 14005
Telf: 957467918
estrellaazahara@gmail.com

Accem Córdoba

Inmigración, Inclusión social, Voluntariado
C/ Luis Cañete, s/n - 14011
Telf: 957470176
cordoba@accem.es

Fundación Mujeres Córdoba

Mujeres
C/ Claudio Marcelo, 15 - 14002
Telf: 957299190
cordoba@fundacionmujeres.es

FAPA Córdoba "AGORA"

Población en general
C/ Doña Berenguela, 2 - 14006
Telf: 957400642
fapacordoba@fapacordoba.org

Asociación de Allegados y Personas con Enfermedad Mental de Córdoba - ASAENEC

Discapacidad, Inclusión social
C/ Isla De Tabarca, 7 - 14011
Telf: 957610377
asaenec@asaenec.org

Fundación Proyecto Don Bosco

Jóvenes, Infancia y familia, Inmigración, Mujeres
C/ San Francisco de Sales, 1 - 14010
Telf: 957475267
fundacion@proyectodonbosco.com

Aire

Jóvenes, Mujeres, Drogodependencia, Inmigración
C/ Adarve, 2. Entreplanta - 14001
Telf: 957200690
jdair@aireempleo.org

Fundación Secretariado Gitano - FSG

Personas de etnia gitana
C/ Don Lope de Sosa, 35 - 14004
Telf: 957233656
fsgcordoba@gitanos.org

Solidaridad Intergeneracional

Personas mayores, Infancia y familia, Discapacidad, Mujeres
Av. del Aeropuerto, 32.
Local 1 - 14004
Telf: 900101332
si@solidaridadintergeneracional.es

Asociación Cordobesa de Jugadores en Rehabilitación ACOJER

Drogodependencia, Ludopatía
Av. Agrupación Córdoba s/n.
Pabellón de Antiguo Hospital Militar
14007
Telf: 957401449
acojer@andaluciajunta.es

Asociación de Ludópatas de Córdoba - LAR

Drogodependencia, Ludopatía
C/ Escritor Rafael Pavón, 3.
14007
Telf: 957257005
asoc.cordobesa.lar@gmail.com

Asociación Nacional de Hogares para Niños Privados de Ambiente Familiar Nuevo Futuro

Infancia y familia
C/ Joaquín Sama Naharro, 9
Bajo 2 - 14006
Telf: 957767346
cordoba@nuevofuturo.org

Solemccor S.L.U.

Inmigración
C/ Pérez de Castro, 3
14003
Telf: 957294297

Unidad de Estancia Diurna con Terapia Ocupacional Rabanales (Fundación PROMI)

Discapacidad
Ctra. Madrid - Cádiz, Km. 396 N-IVa,
Parque Científico Tecnológico - 14014
Telf: 957325380
Corabanales@promi.es

Centro de Formación Profesional "Juan Pérez Marín I" (Fundación PROMI)

Ctra. Madrid - Cádiz, Km. 396 N-IVa, Parque Científico Tecnológico - 14014
Telf: 957325380
cicloformativo@promi.es

Asociación Redmadre Córdoba

Infancia y familia, Mujeres, Inclusión social, Programas de urgencia Av. Gran Vía Parque, 9 4º-C - 14005
Telf: 676197072
cordoba@redmadre.es

Cruz Roja Córdoba

Inclusión social
C/ Cañada Real de Mestas nº2
C.P 14005 Córdoba
Teléfono 957433878

Cáritas

Inclusión social
C/ Pérez De Castro, 4 - 14003
Telf: 957471875 / 957470921
programas@caritascordoba.org

Asociación Peniel de Rehabilitación y Formación Social. APERFOSA

Drogodependencia, Mujeres, Inmigración e Inclusión Social
Pl. Lahore, 1 - 14007 Córdoba

Córdoba provincia

Fundación para la Promoción del Minusválido - PROMI

Discapacidad, Personas mayores
Av. Fuente de las Piedras, s/n - 14490 Cabra
Telf: 957520112
promi@promi.es

Bujalance, Universidad Popular

Mujeres
Plaza Mayor, 1 - 14650 Bujalance
Telf: 957170080

Fundación Proyecto Don Bosco

Infancia y familia
C/ Arcipreste Fernández Casado, 3
14550 Montilla
Telf: 629785731
fundacion@proyectodonbosco.com

Fundación Proyecto Don Bosco

Jóvenes
Av. María Auxiliadora, 2 - 14700 Palma del Río
Telf: 629785731
fundacion@proyectodonbosco.com

Solidaridad Intergeneracional

Personas mayores, Infancia y familia, Discapacidad, Mujeres
C/ Rodolfo Gil, 34 - 14500 Puente Genil
Telf: 900101332
si@solidaridadintergeneracional.es

Cruz Roja Lucena

Inclusión social
Av. Miguel Cuenca Valdivia, s/n 14099 Lucena
Telf: 957502828
lucena@cruzroja.es

Cruz Roja Montilla

Inclusión social
Av. de las Camachas
Apdo. de correos 227, 5 - 14550 Montilla
Telf: 957654530
montilla@cruzroja.es

Cruz Roja Puente Genil

Inclusión social
Av. Cantaor Jiménez Rejano, s/n
14500 Puente Genil
Telf: 957606612
puentegenil@cruzroja.es



CUENCA *información sobre recursos sociales* **Medida de información básica del Fondo de Ayuda Europea a las personas más desfavorecidas (FEAD) 2014-2020.**

El Programa Operativo (PO) para España del Fondo de Ayuda Europea para las Personas más Desfavorecidas (FEAD) 2014-2020 es una iniciativa que tiene por objeto reforzar la cohesión social y contribuir a la reducción de la pobreza mediante un sistema de reparto de alimentos y una serie de medidas de acompañamiento dirigidas a la inclusión social de las personas destinatarias de la ayuda alimentaria.

Este folleto, como medida de información básica contemplada en el PO, ha sido elaborado por el Ministerio de Derechos Sociales y Agenda 2030. Se concibe como un mapa de recursos sociales, que ofrece información sobre los centros municipales de servicios sociales, las oficinas de empleo y entidades sociales existentes en CUENCA, que pueden apoyar a las personas beneficiarias de la ayuda alimentaria, en función de sus necesidades específicas. La información referida a toda España está asimismo a su disposición en la siguiente página web:

<https://www.mdsocialesa2030.gob.es/derechos-sociales/inclusion/fondo-social-europeo.htm>



SERVICIOS SOCIALES

En los Centros Municipales de Servicios Sociales le informarán y orientarán sobre las ayudas, servicios, equipamientos y otros recursos sociales existentes. En caso de necesitarlo, se le derivará a los servicios, programas y recursos de atención especializada adecuados a sus características y necesidades.

Cuenca capital

Pozo de las Nieves

C/ Segóbriga, s/n - 16001
Telf: 969237985

Las Quinientas

C/ Álvaro de Luna, 38 - 16003
Telf: 969224505

San Antón

C/ San Lázaro, s/n - 16002
Telf: 969214209

Tiradores

C/ Diego Ramírez Villaescusa, s/n - 16001
Telf: 969229605

Fuente del Oro

C/ San Damián, s/n - 16002
Telf: 969228473

Villa Román

C/ Río Fresneda, s/n
16004
Telf: 969211663

Cuenca provincia

Priego

C/ La Cruz, 7
16800 Priego
Telf: 969312002

Fuente de Pedro Naharro

C/ José A. Balenchana Valdés, 7
16411 Fuente de Pedro Naharro
Telf: 969125003

Carrascosa Del Campo

C/ Doctor Plaza, s/n
16555 Carrascosa del Campo
Telf: 969124273

Villalba de la Sierra

C/ Escuelas, 2 - 16140
Villalba de la Sierra
Telf: 969281389

Landete

Plaza de Nicanor Grande, 1
1633 Landete
Telf: 969361151

Las Mesas

C/ José María Perona, 7
16650 Las Mesas
Telf: 967155901

Iniesta

C/ Alarcón, 2 - 16235 Iniesta
Tel: 967545011

Cardenete

C/ Nueva, 20 - 16373 Cardenete

Tel: 969348129

Las Pedroñeras

Plaza de la Constitución, 1

16660 Las Pedroñeras

Tel: 967162306

Mota Del Cuervo

Plaza Mayor, 1

16630 Mota del Cuervo

Tel: 967180135

Sisante

C/ Herminio Sanz,

16700 Sisante

Tel: 969387407

Casasimarro

C/ Luis de Mateo, 9

16239 Casasimarro

Tel: 967488181

Motilla Del Palancar

C/ Avenida del Riato, 90

16200 Motilla del Palancar

Tel: 969332348

Quintanar Del Rey

Plaza Mayor, 1

16220 Quintanar del Rey

Tel: 967495752

San Clemente

C/ Clemente Pérez de Rus, 1

16600 San Clemente - Tel: 969300003

Tarancón

C/ Avenida Juan Carlos I, 67

16400 Tarancón - Tel: 969325001

Villalpardo

C/ Colon, 27 - 16270 Villalpardo

Tel: 962311001

Villares Del Saz

C/ Canónigo Asensio, s/n

16442 Villares del Saz

Tel: 969298336

OFICINAS DE EMPLEO

En las Oficinas de Empleo le ayudarán a mejorar sus posibilidades de inserción en el mercado laboral, le informarán acerca de eventuales prestaciones o subsidios. Se le informará, asimismo, de las posibilidades de formación y emprendimiento y de las ofertas de empleo gestionadas por el Servicio Público de Empleo Regional.

Cuenca capital

Cuenca

C/ Parque de San Julián, 13

16004

Tel: 969246718

969246755 / 56 / 57 / 58

Cuenca provincia

Belmonte

C/ Elena Osorio, 3 - 16640 Belmonte

Tel: 967170137

Cañete

C/ Jardín de los Mendoza, 1

16300 Cañete

Tel: 969346420

Motilla del Palancar

Ronda del Sur, 18

16200 Motilla del Palancar

Tel: 969331395

Tarancón

C/ Peña del Águila, s/n

16400 Tarancón

Tel: 969321700 / 1059

ENTIDADES SOCIALES

Las entidades sociales no lucrativas que figuran en este folleto operan en CUENCA y desarrollan actividades de información, asesoramiento y apoyo a la población en general o a determinados segmentos de población en particular. Puede dirigirse a ellas para solicitar información o apoyo.

Cuenca capital

Accem Cuenca

Inmigración, Inclusión social, Infancia y familia, Voluntariado C/

Republica Argentina, 27, 5º, oficina 3 - 16002

Tel: 969231097

cuenca@accem.es

Asociación pro Salud mental "Vivir"

Salud mental

C/ San Damián, 20 (Apto De Correos 51) - 16004

Tel: 969230232

info@asociacionvivir.com

eafescuenca@gmail.com

Colombine

Jóvenes, Mujeres,

Drogodependencia, Inmigración

Av. Republica Argentina, 27, 4º - 16002

Tel: 605289629

Info@colombine-clm.org

Fundación Secretariado

Gitano - FSG

Personas de etnia gitana

C/ San Damián, 3 Local - 16002

Tel: 969241130

fsgcuenca@gitanos.org

Solidaridad Intergeneracional

Personas mayores

Plaza de la Hispanidad, 10 - 16001

Tel: 900101332

si@solidaridadintergeneracional.es

Cáritas

Inclusión social

Av. Republica Argentina, 27 - 16002

Tel: 969240629

secretaria.cdscuenca@caritas.es

Cruz Roja Cuenca

Inclusión social Pl. Constitución, 7 - 16001
Telf: 969230131

Cuenca provincia

Cruz Roja Motilla del Palancar Inclusión social
Carretera N-III Km. 198 -
16200 Motilla del Palancar
Telf: 969331333

Cruz Roja Tarancón

Inclusión social
Avenida del Progreso, 112 - 16400 Tarancón
Telf: 969321533

San Clemente, Universidad Popular

Mujeres
Plaza de Santa Quiteria
16600 San Clemente
Telf: 969302049

Federación de Mujeres y Familias del Ámbito Rural - AMFAR Cuenca

Mujeres
Av. Miguel De Cervantes, 97
16400 Tarancón
Telf: 969227777
amfarcuenca@gmail.com

Asociación Nueva Luz

Salud mental,
Pl. Cruz de la Iglesia, 10
16400 Tarancón
Telf: 969324962



El Programa Operativo (PO) para España del Fondo de Ayuda Europea para las Personas más Desfavorecidas (FEAD) 2014-2020 es una iniciativa que tiene por objeto reforzar la cohesión social y contribuir a la reducción de la pobreza mediante un sistema de reparto de alimentos y una serie de medidas de acompañamiento dirigidas a la inclusión social de las personas destinatarias de la ayuda alimentaria.

Este folleto, como medida de información básica contemplada en el PO, ha sido elaborado por el Ministerio de Derechos Sociales y Agenda 2030. Se concibe como un mapa de recursos sociales, que ofrece información sobre los centros municipales de servicios sociales, las oficinas de empleo y entidades sociales existentes en GIRONA, que pueden apoyar a las personas beneficiarias de la ayuda alimentaria, en función de sus necesidades específicas. La información referida a toda España está asimismo a su disposición en la siguiente página web:

<https://www.mdsocialesa2030.gob.es/derechos-sociales/inclusion/fondo-social-europeo.htm>

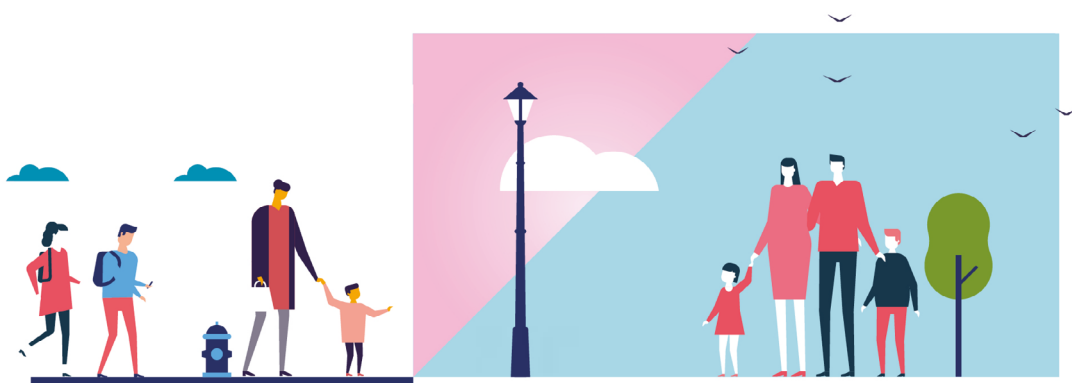

SERVICIOS SOCIALES

En los Centros Municipales de Servicios Sociales le informarán y orientarán sobre las ayudas, servicios, equipamientos y otros recursos sociales existentes. En caso de necesitarlo, se le derivará a los servicios, programas y recursos de atención especializada adecuados a sus características y necesidades

Girona capital

Barri Vell

C Cort Reial, 7 · 17004 Girona
Telf: 972213788

Girona-Montilivi

Dr. Josep Ametller Viñas, 56
17003 Girona
Telf: 972200366

Palau-Montilivi

C Saragossa, 27
17002 Girona
Telf: 972487596

Pont Major

C Pont Major, 67-73
17007 Girona
Telf: 972414581

Santa Eugènia

C/ Santa Eugènia, 146 · 17006 Girona
Telf: 972013894

Sant Narcís

Pl. Assumpció, 27 · 17005 Girona
Telf: 972000323

Ter

C Can Sunyer, 46 · 17007 Girona
Telf: 972414581

Vila-roja

Camp de la Plana, 13 · 17004 Girona
Telf: 972208955

Girona provincia

Banyoles

C de Pere Alsius, 10 1r
17820 Banyoles
934831895

Blanes

Pl. d' Espanya, 3
17300 Blanes
Telf: 972352740

Castell-Platja d'Aro

C de Brusselles, 6 (Complex Eurocenter)
17250 Castell-Platja d'Aro
Telf: 934831895

El Port de la Selva

Pl. Constitució, 11
7489 El Port de la Selva
Telf: 972387053

Figueres

Carrer del Doctor Barraquer, 1
17600 Figueres
Telf: 972674249

Llança

Carrer de la Seva, 17
17490 Llança
Telf: 972520000

Olot

Carrer de la Llosa, 6
17800 Olot
Telf: 972271304/06

Palafrugell

Avda. Josep Pla, 3
17200 Palafrugell
Telf: 972613142

Palamós

C/ Jacinto Verdaguer, 12
17230 Palamós
Telf: 972318551

Ripoll

C/ Progrés, 22
17500 Ripoll
Telf: 972715839

Roses

Casal dels Pescadors
C/Riera Ginjolers. 17480 Roses
Telf: 972255321

Salt

Carrer de Sant Dionís, 42. 17190 Salt
Telf: 972241050

Sant Feliu de Guíxols

Plaça de Salvador Espriu
(C. cívica Vilatargues)
17220 Sant Feliu de Guíxols
Telf: 934831895

Tossa de Mar

Av. Catalunya s/n
17320 Tossa de Mar
Telf: 972340154

OFICINAS DE EMPLEO

En las Oficinas de Empleo le ayudarán a mejorar sus posibilidades de inserción en el mercado laboral, le informarán acerca de eventuales prestaciones o subsidios. Se le informará, asimismo, de las posibilidades de formación y emprendimiento y de las ofertas de empleo gestionadas por el Servicio Público de Empleo Regional.

Girona capital

Girona

C/ Lluís Pericot, 86-90. 17003
Telf: 972487280

Girona provincia

La Bisbal D' Empordà

C/ Catalunya, 9
17100 La Bisbal D' Empordà
Telf: 972640377

Blanes

Plaça Onze de Setembre, 22, 23, 24
17300 Blanes
Telf: 972358408

Figueres

C/ Anicet de Pages, 10
17600 Figueres
Telf: 972505049

Olot

Av. Rep. Argentina, s/n
17800 Olot
Telf: 972261279

Palamós

C/ Josep Joan, 1
17230 Palamós
Telf: 972315354

Ripoll

Cami del Remei, 1
17500 Ripoll
Telf: 972715790

Salt

C/ Alfons Moré, 1
17190 Salt
Telf: 972942952



ENTIDADES SOCIALES

Las entidades sociales no lucrativas que figuran en este folleto operan en GIRONA y desarrollan actividades de información, asesoramiento y apoyo a la población en general o a determinados segmentos de población en particular. Puede dirigirse a ellas para solicitar información o apoyo.

Girona capital

Accem Girona

Inmigración, Inclusión social,
Jóvenes, Voluntariado
C/ Angel Marsá i Beca, 1. Bajos 1 y 2 / 17007
Telf: 972414234
girona@accem.es

Familia i Salut Mental Girona

Discapacidad, Inclusión social
C/ Rutlla, 20-22 / 17002
Telf: 972200463
ass_smental_girona@hotmail.com

CIJP Santa Eugenia

Jóvenes, Infancia y familia, Inmigración
Passatge Puigneulós, 10 - 17006
Telf: 972400530
pes.girona@salesians.cat

Fundacion Gentis

Jóvenes, Mujeres, Drogodependencia, Inmigración
C/ Garrotxa, 7 - 17006
Telf: 972405454
llicasanovas@gentis.org

Solidaridad Intergeneracional

Personas mayores, Infancia y familia,
Discapacidad, Mujeres
Ronda Ferran Puig, 18 - 17001
900101332
si@solidaridadintergeneracional.es

Federació Catalana de Voluntariat Social - FCVS

Girona
C/ Rutlla 20-22 - 1º piso
17002
Telf: 972227911
girona@voluntaris.cat

MEG - Demarcació Girona

Infancia y familia, Jóvenes, Voluntariado
C/ Dr. Antic Roca 38, 3r - 17003
Telf: 972249327
girona@escoltesiguies.cat

Telèfon de l'Esperança (24 horas x 365 días)

Voluntariado, Infancia y familia, Mujeres, Personas mayores
Telf: 934144848

Cruz Roja Girona

Inclusión social
C/ Bonastruc de Porta, 13 - 17001
Telf: 972222222
lgirona@cruzroja.es

Cáritas

Inclusión social
Pujada de la Mercè, 8 - 17004
Telf: 972204980
caritas@caritasingirona.cat

Fundació Obra Social Comunitaria de Bellvitge (Oscobe)

Inclusión social
Av. Europa, 110 - 17080
Telf: 972218362
maytemiro@terra.es

Girona provincia

Fundación Atenea Catalunya

Inmigrantes
Edifici Mas Mota. Pl.Catalunya s/n. 17190 Salt
esofer@fundacionatenea.org

Fundación Cepaim Banyoles

Inmigración, Inclusión social
Passeig Industria, 78 - 17820-Banyoles
Telf: 934873816
barcelona@cepaim.org

PROVIENDA - Programa de Alojamiento

Inclusión social, Programas de
urgencia, Jóvenes
Passeig de Dintre, 25
17300 Blanes
Telf: 972379355
borsahabitatge@blanes.cat

Centro Gitano de Investigación y Desarrollo de Lloret de Mar

Personas de etnia gitana
17310 Lloret de Mar
Telf: 972369030

Adad Accions Socials

Inmigración, Inclusión social,
Jóvenes
C/ Fluvià, 20 / 17800 Olot
Telf: 972269908
encant@garrotxa.com

Cruz Roja Figueres

Inclusión social
C/ Albert Cutó, 1 - 17300 Figueres
Telf: 972672939
figueres@cruzroja.es

Cruz Roja Blanes-Lloret- Tossa de Mar

Inclusión social
C/ Sant Jaume 12 - 17001-Blanes
Telf: 972348130

Cruz Roja Roses-Castelló de Ampuries

Inclusión social
Av. Pau Casaus, 210 - 17480 Roses
Telf: 972256828
roses@cruzroja.es

GRANADA *información sobre recursos sociales*

Medida de información básica del Fondo de Ayuda Europea a las personas más desfavorecidas (FEAD) 2014-2020.

El Programa Operativo (PO) para España del Fondo de Ayuda Europea para las Personas más Desfavorecidas (FEAD) 2014-2020 es una iniciativa que tiene por objeto reforzar la cohesión social y contribuir a la reducción de la pobreza mediante un sistema de reparto de alimentos y una serie de medidas de acompañamiento dirigidas a la inclusión social de las personas destinatarias de la ayuda alimentaria.

Este folleto, como medida de información básica contemplada en el PO, ha sido elaborado por el Ministerio de Derechos Sociales y Agenda 2030. Se concibe como un mapa de recursos sociales, que ofrece información sobre los centros municipales de servicios sociales, las oficinas de empleo y entidades sociales existentes en GRANADA, que pueden apoyar a las personas beneficiarias de la ayuda alimentaria, en función de sus necesidades específicas. La información referida a toda España está asimismo a su disposición en la siguiente página web:

<https://www.mdsocialesa2030.gob.es/derechos-sociales/inclusion/fondo-social-europeo.htm>



SERVICIOS SOCIALES

En los Centros Municipales de Servicios Sociales le informarán y orientarán sobre las ayudas, servicios, equipamientos y otros recursos sociales existentes. En caso de necesitarlo, se le derivará a los servicios, programas y recursos de atención especializada adecuados a sus características y necesidades.

Granada capital

C.M.S.S. Albayzín

Pza. Aliatar n.º 1 - 18010 Granada

Tel: 958180015

albaycin.bienestarsocial@granada.org

C.M.S.S. Beiro

Plaza Ciudad de los Carmenes, 1

18013 Granada

Tel: 958180028

beiro.bienestarsocial@granada.org

C.M.S.S. Centro

C/Palacios, 1- 18009 Granada

Tel: 958180097

centro.bienestarsocial@granada.org

C.M.S.S. Chana

C/ Dr. Medina Olmos, s/n esquina Av. Virgen de la Consolación -

18015 Granada

Tel: 958180064

C.M.S.S. Genil

Av. Cervantes, 29 - 18008 Granada

Tel: 958180055

genil.bienestarsocial@granada.org

C.M.S.S. Norte

Pl. del Rey Badis, s/n - 18013 Granada

Tel: 958180094

bienestarsocial@granada.org

C.M.S.S. Ronda

C/Julio Verne, s/n (junto a Plaza de la Ilusión) - 18013 Granada

Tel: 958180059 / 958180060

antonioleyvavera@granada.org

C.M.S.S. Zaidín

C/Andrés Segovia, 60 - 18007 Granada

Tel: 958125410 / 958130985

zaidin.bienestarsocial@granada.org

Granada provincia

C.S.S.C. Alfacar

C/ Ángel de la Higuera López, s/n

18170 Alfacar. Tel: 958549113

ccsnotificacionesalfacar@dipgra.es

C.S.S.C. Alpujarra

C/ Jacinto Benavente, 2 18400 Órgiva

Tel: 958784439/ 958784556

ccsnotificacionesalpujarra@dipgra.es

C.S.S.C. Costa

C/ San Nicolás, 1 (Casa Roja)

18680 Salobreña

Tel: 958612800 / 958612575

ccsnotificacionescosta@dipgra.es

C.S.S.C. Huétor

Tájar- Alhama - Montefrío

C/ Rosalía de Castro, 1

18360 Huétor Tájar

Tel: 958333222 / 958360271

snotificacioneshuetortajar@dipgra.es

C.S.S.C. Montes Orientales

Pl. Ayuntamiento Viejo, 1 - 18550 Iznalloz

Tel: 958384354

otificacionesmontesorientales@dipgra.es

C.S.S.C. Norte

C/ La Cruz, s/n - 18830 Huéscar

Tel: 958740808

ccsnotificacionesnorte@dipgra.es

C.S.S.C. Pinos Puente-Moclín

C/ Huertos, 25 - 18240 Pinos Puentes

Tel: 958451524

ccsnotificacionespinospuente@dipgra.es

C.S.S.C. Río Fardes - Pedro Martínez

- La Calahorra

C/ Azucarera, 2
18510 Benalúa
Telf: 958696184
ccsnotificacionesriofardes@dipgra.es

C.S.S.C. Santa Fe

Calle Mármol s/n
18320 Santa Fe
Telf: 958442487
ccsnotificacionessantafe@dipgra.es

C.S.S.C. Sierra Nevada

C/ Feria, s/n (Centro La Nava)
8198 Huétor Vega
Telf: 958180235 / 958186235
snevada@dipgra.es

C.S.S.C. Valle Lecrín- Ogijares

C/ Comandante Lázaro, 48
Edificio Balina - 18650 Dúrcal
Telf: 958781143
vlecrin@dipgra.es

C.S.S.C. Vega-Temple- Las Gavias

C/ Granada, 19 (esquina Av. Andalucía) - 18195 Cúllar Vega
Telf: 958574133
ccsnotificacionesvega-temple-ga-bias@dipgra.es

C.S.S.C. Vegas Altas

Pl. Ávila Rojas, s/n (esquina C/ María Ramirez) - 18220 Albolote
Telf: 958466062
ccsnotificacionesvegasaltas@dipgra.es

C.S.S. Armilla

C/ Carlos Saavedra, 12 - 18100 Armilla
Telf: 958578905-08
infosocial@armilla.es

C.S.S. Loja

C/ Sin Casas, 3 - 18300 Loja
Telf: 958325521
coordinadorass@aytoloja.org

C.S.S. Loja

Avda. Rafael Pérez del Álamo - 18300 Loja
Telf: 958321156
coordinadorass@aytoloja.org

C.S.S.C. Guadix

C/ Fuente Mejías, 15 - 18500 Guadix
Telf: 958665119
ssociales@guadix.es

C.S.S.C. Motril

C/ La Matraquilla, s/n
18600 Motril
Telf: 958833013
serviciossociales@motril.es

C.M.S.S. Almuñécar

Camino Real de Motril, 5
18690 Almuñécar
Telf: 958880383
cssc@almunecar.es

C.S.S.M. Baza

C/ Cava Alta s/n - 18800 Baza
Telf: 958330123
bienestar@ayuntamientodebaza.es

C.S.S. Maracena

C/ Fundación Rojas, 1 - 18200 Maracena
Telf: 958537595 / 958420003
serviciossociales@ayuntamiento-maracena.org

OFICINAS DE EMPLEO

En las Oficinas de Empleo le ayudarán a mejorar sus posibilidades de inserción en el mercado laboral, le informarán acerca de eventuales prestaciones o subsidios. Se le informará, asimismo, de las posibilidades de formación y emprendimiento y de las ofertas de empleo gestionadas por el Servicio Público de Empleo Regional.

Granada capital

Cartuja

C/ Curro Cuchares, 11 (Edif. Tarragona) - 18013
Telf: 958943053 / 600163493

Centro

C/ Santa Bárbara, 18 - 18001
Telf: 958943032 / 600163484

Cercanías

C/ Faisán, 2 - 18014
Telf: 958943046 / 600145628

Fuentenueva

C/ Sor Cristina de la Cruz Arteaga, s/n - 18002
Telf: 958943033 / 600145600

Zaidín

C/ Sos del Rey Católico, 3 - 18006
Telf: 958943021 / 600163462

Granada provincia

Albuñol

Av. 28 de febrero, s/n - 18700 Albuñol
Telf: 90119999 / 958900598

Alhama de Granada

Cuesta del Matadero, 1 - 18120 Alhama de Granada
Telf: 958101007 / 600145264

Almuñécar

C/ Alfredo Velasco, 3 - 18690 Almuñécar
Telf: 958989001 / 600145272

Alquife

C/ Lepanto, 3 - 18518 Alquife
Telf: 958904007 / 600168131

Armilla

Camino del Jueves, s/n
(Edif. Reina Sofía) - 18100 Armilla

Baza

C/ Maestro Alonso, s/n (esq. Reyes Católicos) - 18800 Baza
Telf: 958103173 / 600147203

Durcal

C/ Santa Ana, 27 - 18650 Durcal
Telf: 600145283 / 75

Guadix

C/ Sta. María del Buenaire, 9
18500 Guadix
600145285 / 89

Huésca

C/ Mayor, 2 (Edif. Cervantes)
18830 Huésca
Telf: 958104020 / Telf: 600168136

Iznalloz

Ctra. de la Sierra, s/n - 18550 Iznalloz
Telf: 671539411 / 06

Loja

Av. Los Ángeles, 43 - 18300 Loja

Montefrío

C/ Juan Ramón Jiménez, 20. 18270 Montefrío
958108388 / Telf: 600168804

Motril

C/ Plasencia, 1, bajo A - 18600 Motril
Telf: 958649302 / Telf: 600147484

Orgiva

C/ Lora Tamayo, 17 - 18400 Orgiva
Telf: 958986019 / Telf: 600147048

Pinos Puente

C/ Huertos, 18 - 18240 Pinos Puente
Telf: 958100149 / Telf: 600147060

Santa Fe

C/ Pablo Iglesias, s/n
18320 Santa Fe
Telf: 958893435 / 60147074

Ugijar

C/ Sánchez Velayos, s/n - 18480 Ugijar
Telf: 958103118 / Telf: 600168926

ENTIDADES SOCIALES

Las entidades sociales no lucrativas que figuran en este folleto operan en GRANADA y desarrollan actividades de información, asesoramiento y apoyo a la población en general o a determinados segmentos de población en particular. Puede dirigirse a ellas para solicitar información o apoyo.

Granada capital

Liga Española de la Educación y la Cultura Popular

Infancia y familia, Jóvenes
C/ Hornillo de la Cartuja, 6-1ª
Edificio "El agua" - 18071
Telf: 958282064
cejosgranada@ligaeducacion.org
Avda. Pulianas, s/n - 18013
ludoteca.granada@ligaeducacion.org

Fundación de Solidaridad Amaranta. Delegación de Granada

Mujeres
Carril de Hostelería, 16 - 18006
Telf: 958121777 / 646887625
granada@fundacionamaranta.org

FAPA Granada "Alhambra"

Población en general
Camino de Santa Juliana, s/n - 18016
Telf: 958138309
info@fapagranada.org

Asociación Granadina de Familiares y Personas con Enfermedad Mental - AGRAFEM

Discapacidad, Personas reclusas y exreclusas, Inclusión social
C/ Alhamar, 33
Entresuelo Izquierdo - 18004
Telf: 958279155
agrafem@gmail.com

Fundación Proyecto Don Bosco

Jóvenes, Infancia y familia, Inmigración
C/ Almuñécar, 9 - 18006
Telf: 629785731
fundacion@proyectodonbosco.com

Fundación Secretariado Gitano

FSG - Granada
Personas de etnia gitana
C/ Camino de Ronda, 189 - 18003
Telf: 958804800
fsggranada@gitanos.org

Asociación IMERIS (Intervención con Menores en Riesgo Social)

Infancia y familia, Inmigración, Inclusión social
C/ Licenciado Vidriera, 2 local 5 - 18008
Telf: 958203071
imeris.carmenvm@gmail.com

Asociación Párkinson Granada

Personas mayores, Discapacidad
C/ Santa Clotilde 30 - 18003
Telf: 958522547
parkinsongranada@hotmail.com

Asociación Redmadre Granada

Infancia y familia, Mujeres, Inclusión social, Programas de urgencia
Hotel de Asociaciones Gloria Mas,
C/ Margarita Xirgú, s/n - 18008
Telf: 658908535
granada@redmadre.es

Solidarios Granada

Voluntariado, Inclusión social, Personas reclusas y exreclusas, Personas mayores
C/ Pintor Zuloaga, 1 - 18005
Telf: 958251431
granada@solidarios.org.es

Cruz Roja Granada

Inclusión social
C/ Cuesta Escoriaza, 8A - 18008
Telf: 958221420

PROVIVIENDA - Programa de Alojamiento

Inclusión social, Programas de urgencia
C/ Victor Hugo, 5 Puerta 11 - 18011
Telf: 958221716
mediacionviviendagranada@provivienda.org

Cáritas

Inclusión social
C/ Doctor Azpitarte, 3 - 18012
Telf: 958202611
caritas@caritasgranada.org

Federación Andaluza de Asociaciones de Personas Sordas

Discapacitados
C/ Arzobispo Pedro de Castro, s/n.
Edificio Columba I - 18013
Telf: 958185045
info@faas.es

Granada provincia

Hogar San Ramón y San Fernando

Infancia y familia, Inmigración
C/ San Francisco, 3 - 18300 Loja
Telf: 958320708
caahogar@lasalle.es

Loja, Universidad Popular

Inclusión social
C/ Las Tiendas, 1 - 18300 Loja
Telf: 958322313

Solidaridad Intergeneracional

Personas mayores, Infancia y familia, Discapacidad, Mujeres
Av. Rodríguez Acosta, 3- 1º C - 18600 Motril
Telf: 900101332
si@solidaridadintergeneracional.es

Cáritas Guadix

Inclusión social
C/ Rosa Chacel, 1 bajo - 18500 Guadix
Telf: 958662123
caritas.guadixbaza@caritas.es

Cruz Roja Baza

Inclusión social
Carretera de Ronda, 55 - 18800 Baza
Telf: 958860408
baza@cruzroja.es

Cruz Roja Loja

Inclusión social
Camino de los Molinillos, s/n - 18300 Loja
Telf: 958325546
loja@cruzroja.es

Cruz Roja Motril

Inclusión social
C/ Alonso Terrón, 6A - 18600 Motril
Telf: 958215461
motril@cruzroja.es

Cruz Roja Albolote

Inclusión social
C/San Juan de Dios 5, Local 3
18200 Albolote
Telf: 958466693
albolote@cruzroja.es

Cruz Roja Guadix

Inclusión social
C/Reina Aixa, 4 - 18500 Guadix
Telf: 958664435
guadix@cruzroja.es

Cruz Roja Pinos Puente

Inclusión social
C/Briones, s/n Edif. Virgen del Espino, Local 1 - 18240 Pinos Puente
Telf: 958452706
pinospuente@cruzroja.es

Cáritas Baza

Parque José Antonio s/n - 18800 Baza
Telf: 958700447
caritasbaza@gmail.com



GUADALAJARA *información sobre recursos sociales*

Medida de información básica del Fondo de Ayuda Europea a las personas más desfavorecidas (FEAD) 2014-2020.

El Programa Operativo (PO) para España del Fondo de Ayuda Europea para las Personas más Desfavorecidas (FEAD) 2014-2020 es una iniciativa que tiene por objeto reforzar la cohesión social y contribuir a la reducción de la pobreza mediante un sistema de reparto de alimentos y una serie de medidas de acompañamiento dirigidas a la inclusión social de las personas destinatarias de la ayuda alimentaria.

Este folleto, como medida de información básica contemplada en el PO, ha sido elaborado por el Ministerio de Derechos Sociales y Agenda 2030. Se concibe como un mapa de recursos sociales, que ofrece información sobre los centros municipales de servicios sociales, las oficinas de empleo y entidades sociales existentes en GUADALAJARA, que pueden apoyar a las personas beneficiarias de la ayuda alimentaria, en función de sus necesidades específicas. La información referida a toda España está asimismo a su disposición en la siguiente página web:

<https://www.mdsocialesa2030.gob.es/derechos-sociales/inclusion/fondo-social-europeo.htm>



SERVICIOS SOCIALES

En los Centros Municipales de Servicios Sociales le informarán y orientarán sobre las ayudas, servicios, equipamientos y otros recursos sociales existentes. En caso de necesitarlo, se le derivará a los servicios, programas y recursos de atención especializada adecuados a sus características y necesidades.

Guadalajara capital

Centro Municipal Integrado

Avenida del Vado, 15 - 19005
Telf: 949010333

Centro Municipal Cifuentes

C/ Cifuentes, 26 - 19003
Telf: 949010380

Alamín

C/ Alamín, 30 - 19005
Telf: 949210845

Adoratrices

C/ Adoratrices, 37 - 19002
Telf: 949214492

Bejanque

C/ Castellón, 7 - 19005
Telf: 949226406

Casas del Rey

C/ Luis Ibarra Landete, 1-3 - 19004
Telf: 949224313

La Amistad

C/ Felipe Solano Antelo, 15 - 19002
Telf: 949215491

Los Manantiales

C/ Buenafuente, s/n - 19004
Telf: 949201509

Taracena

C/ Real, 3 - 19193
Telf: 949254754

Venezuela

Avenida de Venezuela, 7 - 19005
Telf: 949211390

Centro Municipal "Los Valles"

C/Virgen de la Hoz, 4 - 19005
Telf: 949313955

Centro de Familia Cuartel del Henares

C/Pico del Ocejón, 12 - 19004
Telf: 949010370

Guadalajara provincia

Jadraque

Plaza Mayor, 7 - 19240 Jadraque
Telf: 949891245

Alcolea del Pinar

C/ Real, 2 - 19260 Alcolea del Pinar
Telf: 949300018

Molina de Aragón

C/ Carmen, 1
19300 Molina de Aragón
Telf: 949830001

Casa de Uceda

C/ San Juan, 25
19183 Casa de Uceda
Telf: 949856356

Fontanar

Plaza San Matias, 1
19290 Fontanar
Telf: 949331212

Brihuega

Plaza del Coso, 1 - 19400 Brihuega
Telf: 949280283

Horche

C/ Ceremeño, 2 - 19140 Horche
Telf: 949291182

Almoguera

Plaza de España, 1 - 19115 Almoguera
Telf: 949345300

Alovera

C/ Avenida Diputacion, s/n
19208 Alovera
Telf: 949297217

Azuqueca De Henares

C/ Ciudad Real, 1
19200 Azuqueca de Henares
Telf: 949277310

Cabanillas Del Campo

C/ Plaza del Pueblo, 2
19171 Cabanillas del Campo
Telf: 949337600

El Casar

Plaza de la Constitucion, 2
19170 El Casar
Telf: 949336701

Marchamalo

Plaza Mayor, s/n
19180 Marchamalo
Telf: 949250248

Sigüenza

C/ Valencia, 4
19250 Sigüenza
Telf: 949391799

Villanueva de La Torre

C/ Carretera GU-102 PK3,3
19209 Villanueva de la Torre
Telf: 949369801

OFICINAS DE EMPLEO

En las Oficinas de Empleo le ayudarán a mejorar sus posibilidades de inserción en el mercado laboral, le informarán acerca de eventuales prestaciones o subsidios. Se le informará, asimismo, de las posibilidades de formación y emprendimiento y de las ofertas de empleo gestionadas por el Servicio Público de Empleo Regional.

Guadalajara capital

Guadalajara
C/ Regino Pradillo, 3 - 19004
Telf: 949235170

Guadalajara capital

Cifuentes
C/ del Remedio, 19 - 19420
Telf: 949810027

Molina de Aragón

C/ Carmen, 1
19300
Telf: 949830968

Pastrana

Pl. del Dean, s/n
19100
Telf: 949370115

Sigüenza

C/ Alfonso VI, 2
19250
Telf: 949391186

Azuqueca de Henares

C/ Romero, 7-9
19200
Telf: 949278938

ENTIDADES SOCIALES

Las entidades sociales no lucrativas que figuran en este folleto operan en GUADALAJARA y desarrollan actividades de información, asesoramiento y apoyo a la población en general o a determinados segmentos de población en particular. Puede dirigirse a ellas para solicitar información o apoyo.

Guadalajara capital

Asociación de familiares, amigos y usuarios pro-salud mental - AFAUS

Discapacidad, Inclusión social
C/ Felipe Solano Antelo, 11 - 19002
Telf: 949290696
afauspro@gmail.com

Federación de Entidades con Proyectos y Pisos Asistidos - Delegación territorial FEPA

Castilla la Mancha
Jóvenes
C/ Córdoba 10, 1º B - 19005
Telf: 949217035
info@fepa18.org

Accem Guadalajara

Inmigración, Inclusión social, Infancia y familia, Discriminación, Voluntariado
C/ Buenafuente, 11 3 19004
Telf: 949 20 15 09
guadalajara@accem.es

Federación de Mujeres y Familias del Ámbito Rural - AMFAR Guadalajara

Mujeres
C/ Francisco Artitio, 108 - 19004
puritortuero@hotmail.com

Asociación Redmadre Guadalajara

Infancia y familia, Mujeres, Inclusión social, Programas de urgencia
C/ Teniente Figuerola, 24 bajo - 19001
Telf: 675532676
guadalajara@redmadre.es

Cáritas

Inclusión social
Av. Venezuela, 9 - 19005
Telf: 949220027 / 649125246
caritas.cdsigu@caritas.es

Cruz Roja Guadalajara

Inclusión social
Av. Venezuela, 1 - 19005
Telf: 949221184

Alzheimer España (AFA)

Dependencia
C/ Antonio Machado, 2 - 19004
Telf: 949200263
afaguadalajara@hotmail.com

Guadalajara provincia

Accem Azuqueca de Henares

Inmigración, Inclusión social, Discriminación, Voluntariado
C/ Ciudad Real, 1.
Edificio El Foro, Local 5
19200 Azuqueca de Henares
Telf: 949260676
azuqueca@accem.es

Fundación Cepaim

Molina Aragón
Inmigración, Inclusión social
Rondalla de Santa Cecilia, s/n, 1º P
19300 Molina de Aragón
Telf: 949832820
molinadearagon@cepaim.org

Accem Sigüenza

Inmigración, Inclusión social, Discriminación, Voluntariado
C/ La Estrella, s/n - 19250 Sigüenza
Telf: 949391558 / 949393064
siguenza@accem.es

Accem Yela

Inmigración, Inclusión social, Personas mayores, Voluntariado
C/ Real, s/n / 19413 Yela
Telf: 949821513
centromayores@accem.es

Cruz Roja Azuqueca de Henares

Inclusión social
C/ La flor, 13 - 19200
Telf: 949348090
azuqueca@cruzroja.es

Cruz Roja Molina de Aragón

Inclusión social
C/ Rondalla de Sta. Cecilia, 1 - 19300
Telf: 949832364
molinadearagon@cruzroja.es

Cruz Roja Sigüenza

Inclusión social
Carretera de Madrid, s/n - 19250
Telf: 949391333
siguenza@cruzroja.es

Cruz Roja Albalate de Zorita

Ctra. Comarcal 260, Km.77 - 19117
Telf: 949376037
albalate@cruzroja.es

Cruz Roja Brihuega

Av. Constitución, 51 - 19400
Telf: 949340001
brihuega@cruzroja.es

Cruz Roja Cifuentes

Ctra. Nacional 204 Km. 46 - 19420
Telf: 949811036
cifuentes@cruzroja.es

Cruz Roja El Casar

Ronda de Mesones, s/n - 19170
Telf: 949334694
elcasar@cruzroja.es

Cruz Roja Mondéjar

Parque Agustín Moreto, 2 - 19110
Telf: 949385220
olmondejar@cruzroja.es



GIPUZKOA *información sobre recursos sociales*

Medida de información básica del Fondo de Ayuda Europea a las personas más desfavorecidas (FEAD) 2014-2020.

El Programa Operativo (PO) para España del Fondo de Ayuda Europea para las Personas más Desfavorecidas (FEAD) 2014-2020 es una iniciativa que tiene por objeto reforzar la cohesión social y contribuir a la reducción de la pobreza mediante un sistema de reparto de alimentos y una serie de medidas de acompañamiento dirigidas a la inclusión social de las personas destinatarias de la ayuda alimentaria.

Este folleto, como medida de información básica contemplada en el PO, ha sido elaborado por el Ministerio de Derechos Sociales y Agenda 2030. Se concibe como un mapa de recursos sociales, que ofrece información sobre los centros municipales de servicios sociales, las oficinas de empleo y entidades sociales existentes en GIPUZKOA, que pueden apoyar a las personas beneficiarias de la ayuda alimentaria, en función de sus necesidades específicas. La información referida a toda España está asimismo a su disposición en la siguiente página web:

<https://www.mdsocialesa2030.gob.es/derechos-sociales/inclusion/fondo-social-europeo.htm>



SERVICIOS SOCIALES

En los Centros Municipales de Servicios Sociales le informarán y orientarán sobre las ayudas, servicios, equipamientos y otros recursos sociales existentes. En caso de necesitarlo, se le derivará a los servicios, programas y recursos de atención especializada adecuados a sus características y necesidades.

Donostia/San Sebastián

Parte Vieja, Centro, Amara Viejo

Plaza Constitución, 6 · 20003
Telf: 943481556

Amara Nuevo, Loiola, Martutene

Edif. Morlans. Rotonda Mor · 20009
Telf: 943452720

Larratxo, Alza

Paseo Larratxo, 22 · 20017
Telf: 943390621

Gros-Egia

(Centro de SS.SS. Zuhazti) Plaza Zuhazti, 1-1ª pta · 20012
Telf: 943327770

Intxaurreondo

Paseo Zarategui, 80 · 20015
Telf: 943321688

Bidebieta, Herrera

Serapio Mugica, 19 · 20016
Telf: 943390079

Antiguo, Ibaeta, Igeldo, Añorga, Aiet

Bertsolari Xalbador, 12 · 20008
Telf: 943210032

Gipuzkoa provincia

Irun

Plaza Urdanibia, 6 · 20304 Irun · SAC 010
Telf: 943505152

Errenteria

Santa Clara, 18 · 20100 Errenteria
Telf: 943449604
ssociales@errenteria.net

Eibar

Bista Eder, 10-4º · 20600 Eibar
Telf: 943708440
gizartekintza@eibar.eus

Zarautz

Zigordia kalea, 33 · 20800 Zarautz
Telf: 943005111
ongizatea@zarautz.eus

Arrasate-Mondragón

Txaeta kalea, 3 · 20500 Arrasate-Mondragón
Telf: 943252007
ongizate@arrasate.eus

Hernani

Sandiusterri kalea, 1 · 20120 Hernani
Telf: 943331103
ongintza@hernani.eus

Tolosa

Plaza Zaharra, 6A · 20400 Tolosa
Telf: 943697460
gizartezerbizituak@tososako

Lasarte-Oria

Kale Nagusia, 22 · 20160 Lasarte-Oria
Telf: 943376179

Hondarribia

Panpinot Kalea, 12-14 · 20280 Hondarribia
Telf: 943111291
gizartezzer@hondarribia.org

Pasaia

Euskadi Etorbidea, 27 · 20110 Pasaia
Telf: 943004320
trintx.gizar@pasaia.net

Bergara

San Martín Agirre plaza, 1 · 20570 Bergara
Telf: 943779165

Andoain

Pío Baroja, 1B · 20140 Andoain
Telf: 943304343
gizarte-zerbitzuak@andoain

Azpeitia

Plaza Nagusia, 5 · 20730 Azpeitia
Telf: 943157192
gizartezerbizituak@azpeitia.r

Beasain

Loinazko San Martín Plaza z/g
20200 Beasain
Telf: 943028075
ongizate@beasain.net

Elgoibar

Kalegoen 6, bajo · 20870 Elgoibar
Telf: 943741008
ongizatea@elgoibar.eus

Azkoitia

Herriko enparantza, z/g · 20720 Azkoitia
Telf: 943857174
gizar@azkoitia.net

Oñati

Bidebarrieta kalea, 12 · 20560 Oñati
Telf: 943037700
ongizatea@onati.eus

Oiartzun

Done Eztebe Plaza, 1 · 20180 Oiartzun
Telf: 943490552
gizarte@oiartzun.eus

Zumarraga

Casa Itarte, pta baja · 20700 Zumarraga
Telf: 943729155
mamilibia@zumarraga.eus

Ordizia

Nikolas Lekuona Plaza, 2 · 20240 Ordizia
Telf: 943805610
gizarteongizatea@ordizia.eu

Zumaia

Aizkorri, 4 · 20750 Zumaia
Telf: 943862200
gizartelangilea@zumaia.eus

Legazpi

Euskal Herria plaza, 1 · 20230 Legazpi
Telf: 943737030

Aretxabaleta

Otalora, 1 · 20550 Aretxabaleta
Telf: 943711862
ongizate@aretxabaleta.eus

Urretxu

Iparragirre, 20 · 20700 Urretxu
Telf: 943038083
ongizate.ur@urretxu.eust

Urnieta

San Juan, 5 - 20130 Urnieta
Telf: 943008000
gizarte@urnieta.org

Usurbil

Nagusi kalea, 43 - 20170 Usurbil
Telf: 943377110
gzkontxi@usurbil.net

Lezo

Gurutze Santuaren Plaza, 1 - 20100 Lezo
Telf: 943521094
gizarteerbitzuak@lezo.eus



OFICINAS DE EMPLEO

En las Oficinas de Empleo le ayudarán a mejorar sus posibilidades de inserción en el mercado laboral, le informarán acerca de eventuales prestaciones o subsidios. Se le informará, asimismo, de las posibilidades de formación y emprendimiento y de las ofertas de empleo gestionadas por el Servicio Público de Empleo Regional.

Donostia/San Sebastián

Gros

C/ Marino Tabuyo, 14 - 16 - 20013
Telf: 943023823

Oficina El Antiguo

Av. Zarauz, 58 - 20018
Telf: 943023836

Gipuzkoa provincia

Azpetia

Urola Kalea, 6 - 20730 Azpetia
Telf: 943023820

Beasain

Pza. Guipuzkoa, 1. Edif. Urbieta
20200 Beasain
Telf: 943023855

Eibar

C/ Victor Sarasqueta, 9 - 20600 Eibar
Telf: 943023802

Elgoibar

C/ Gabriel Kurutzelaegi, 8 - 20870 Elgoibar
Telf: 943023845

Irún - San Miguel

C/ Basurko (Barrio San Miguel), s/n
20300 Irún
Telf: 943023810

Irún - Antazarán

C/ Antzarán, 15 - 20300 Irún
Telf: 943023812

Lasarte - Oria Loiola

C/ Iñigo de Loiola, 6 - 20160 Lasarte - Oria
Telf: 943023805

Lasarte - Oria

C/ Donostia Etorbidea, 5
20160 Lasarte - Oria
Telf: 943023814

Mondragón

C/ Nafarroa Etorbidea, 12
20500 Mondragón
Telf: 943023860

Rentería

C/ Mauricio Ravel, 14 - 16 - 20100 Rentería
Telf: 943023840

Tolosa

C/ Larramendi, 3-B - 20400 Tolosa
Telf: 943023842

Zarautz

Araba Kalea, 13 - bajo - 20800 Zarautz
Telf: 943023865

Zumárraga

C/ Nafarroa Enparantza, 3 - 20700 Zumárraga
Telf: 943023847



ENTIDADES SOCIALES

Las entidades sociales no lucrativas que figuran en este folleto operan en GIPUZKOA y desarrollan actividades de información, asesoramiento y apoyo a la población en general o a determinados segmentos de población en particular. Puede dirigirse a ellas para solicitar información o apoyo.

Donostia/San Sebastián

LILITH (MUJ, JOV. EUSKADI)

Mujeres, Jóvenes
Telf: 662507646
mujeresjoveneseuskadi@hotmail.com

Cruz Roja Gipuzkoa

Inclusión social
Alto de Zorroaga, 41 · 20014 Donostia
Telf: 943222222
gipuzkoa@cruzroja.es

Emáus Fundación Social

Inmigración, Jóvenes, Inclusión social
C/ Gurutzegi, 16 · 20018
Telf: 943367534
fundacion@emaus.com

Fundación Valsé - Proyecto socioeducativo Zurekin

Infancia y familia
Pso. Zarategi, 67 bajo · 20015
Telf: 943598568
zurekinproiektua@gmail.com

Fundación Secretariado Gitano - FSG

Personas de etnia gitana
C/ Real Compañía Gipuzkoana de Caracas, 11 Bajo dcha. · 20011
Telf: 943297879
fsgsansebastian@gitanos.org

Cáritas

Inclusión social
Pº de Salamanca, 2 - entlo. · 20003
Telf: 943440744
idazkari@caritasgi.org

Erroak

Atención y acompañamiento social y laboral
Paseo Bizkaia, 15-16
· 20010 Donostia-San Sebastian
Telf: 943472426
erroak@erroak.sart.org

Asociación Gitana por el Futuro de Guipúzcoa AGIFUGI

Personas de etnia gitana
Paseo Baratzategi, 3, bajo
20015 Donostia-San Sebastian
Telf: 943248086
asociación@agifugi.org

Asociación Kamelamos Adikerar

Personas de etnia gitana
Paseo Zarategi, 100, Txara 1 · 20015 Donostia-San Sebastian
Telf: 943326866
kamelamosadikerar@yahoo.es

Asociación de Mujeres Romí Bidean

Personas de etnia gitana
C/ Real Compañía Guipuzkoana de Caracas, 11
20011 Donostia-San Sebastian
Telf: 943114328
romibidean@live.com

SOS Arrazakeria

P. Zarategi, 100 - Txara 1, sótano · 20015 Donostia-San Sebastian
Telf: 943245627
sosarrazakeria@euskalnet.net

Gipuzkoa provincia

Emáus Bidasoa S.L.U. Inmigración
C/ Auzolan, 44 · 20303 Irún
Telf: 943625113
fundacion@emaus.com

Solidaridad Intergeneracional

Personas mayores, Infancia y familia, Discapacidad, Mujeres
Nafarroa C/ Etorbidea, 6 · 20400 Tolosa
Telf: 900101332
si@solidaridadintergeneracional.es

Oldberri S. Coop

Inmigración, Inclusión social, Jóvenes
Estación Kalea, 7 · 20301 Irún
Telf: 943616940
oldberri@sarea.com

Cruz Roja Irún

Inclusión social
C/ Euskalherria, 14, bajo · 20304 Irún
Telf: 943621162

CRUZ ROJA EIBAR-ERMUA

Intervención social
Avda. Gipuzkoa s/n · 48260-Ermua
Telf: 943176218
eibarermua@cruzroja.es

CRUZ ROJA GOIERRI

Intervención social
Igartza Oleta, 10 · 20200-Beasain
Telf: 943161516
goierri@cruzroja.es

CRUZ ROJA ELGOIBAR

Intervención social
Usetxe Kalea 1 · 20870 Elgoibar
elgoibar@cruzroja.es

Zabaltzen

Atención y acompañamiento social y laboral
C/ Arregitorre, 6 · 20870 Elgoibar
Telf: 943748597
marije@zabaltzen.sartu.org



HUELVA *información sobre recursos sociales*

Medida de información básica del Fondo de Ayuda Europea a las personas más desfavorecidas (FEAD) 2014-2020.

El Programa Operativo (PO) para España del Fondo de Ayuda Europea para las Personas más Desfavorecidas (FEAD) 2014-2020 es una iniciativa que tiene por objeto reforzar la cohesión social y contribuir a la reducción de la pobreza mediante un sistema de reparto de alimentos y una serie de medidas de acompañamiento dirigidas a la inclusión social de las personas destinatarias de la ayuda alimentaria.

Este folleto, como medida de información básica contemplada en el PO, ha sido elaborado por el Ministerio de Derechos Sociales y Agenda 2030. Se concibe como un mapa de recursos sociales, que ofrece información sobre los centros municipales de servicios sociales, las oficinas de empleo y entidades sociales existentes en HUELVA, que pueden apoyar a las personas beneficiarias de la ayuda alimentaria, en función de sus necesidades específicas. La información referida a toda España está asimismo a su disposición en la siguiente página web:

<https://www.mdsocialesa2030.gob.es/derechos-sociales/inclusion/fondo-social-europeo.htm>



SERVICIOS SOCIALES

En los Centros Municipales de Servicios Sociales le informarán y orientarán sobre las ayudas, servicios, equipamientos y otros recursos sociales existentes. En caso de necesitarlo, se le derivará a los servicios, programas y recursos de atención especializada adecuados a sus características y necesidades

Huelva capital

CSS Edificio Gota de Leche

Paseo de Independencia, 47, 2ª planta 21002

Tel: 959210248

juanalonso.ramirez@huelva.es

C.S. Cristina Pinedo

C/ de las Hermandades, s/n - 21071

Tel: 959220800

juanalonso.ramirez@huelva.es

C.S. Marismas del Odiel

C/ Paula Santiago, s/n (Urbanización Jardines del Odiel) - 21071

Tel: 959263742

juanalonso.ramirez@huelva.es

C.S. La Orden

C/ San Bartolomé de la Torre, s/n
21005

Tel: 959152475

juanalonso.ramirez@huelva.es

C.S. Lazareto

C/ Alanís de la Sierra, s/n
21071

Tel: 959270247

juanalonso.ramirez@huelva.es

C.S. Torrejón

Av. de las Flores, s/n - 21071

Tel: 959153315

juanalonso.ramirez@huelva.es

Huelva provincia

C.S.S.C. Andevalo

C/ Eustaquio Carbajo, s/n
21550 Puebla de Guzmán

Tel: 959309577 / 8

mmendez@diphuelva.org

C.S.S. Cinturón Agroindustrial

C/ Reyes Católicos, 37 - 21500 Gibraleón

Tel: 959301165

jllromero@diphuelva.org

C.S.S. Ribera del Tinto

Plaza de la Soleá, s/n - 21610. San Juan del Puerto

Tel: 959657367

jrebollo@diphuelva.org

C.S.S.C. Condado Norte

C/ 28 de Febrero, 4

21860 Villalba del Alcor

Tel: 959420932

iromero@diphuelva.org

C.S.S.C. Condado Sur

C/ Alameda, 16 - 21720 Rociana del Condado

Tel: 959417863

rmarquez@diphuelva.org

C.S.S. Costa

Av. de la Profesionalidad, s/n - 21450 Cartaya

Tel: 959390200

amormero@diphuelva.org

C.S.S. Cuenca Minera

Av. Virgen del Rosario, s/n

21660 Minas de Riotinto

Tel: 959560629

aterron@diphuelva.org

C.S.S.C. Sierra Este

C/ Colmenitas, s/n - 21200 Aracena

Tel: 959126255

mlcorral@diphuelva.es

zts_sierraeste@diphuelva.org

C.S.S.C. Sierra Oeste

C/ Carmen, 8 - 21230 Cortegana

Tel: 959131199

fdiazcabaco@diphuelva.org

C.S.S. Ayamonte

C/ Huelva, 27 - 21400 Ayamonte

Tel: 959322863

Tel: 959338101

jose.manuel.contreras@ayamonte.es

consolacion.tejada@ayamonte.es

C.S.S. Isla Cristina

C/ España, 99

21410 Isla Cristina

Tel: 959332431

sersociales@islacristina.org

C.S.S.C. Lepe

Av. de la Arboleda, 7 - 21440 Lepe

Tel: 959645280

icardenosa@ayto-lepe.es

C.S.S. Almonte

C/ Cervantes, 12

21730 Almonte

Tel: 959451925

ana.vega@aytoalmonte.es

C.S.S. Moguer

C/ Daniel Vázquez Díaz, 4

21800 Moguer

Tel: 959371837

serviciossociales@aytomoguer.es

SERVICIOS SOCIALES

MUNICIPALES DE CORTEGANA

C/ Castaño, 1

21230

Tel: 959131500



OFICINAS DE EMPLEO

En las Oficinas de Empleo le ayudarán a mejorar sus posibilidades de inserción en el mercado laboral, le informarán acerca de eventuales prestaciones o subsidios. Se le informará, asimismo, de las posibilidades de formación y emprendimiento y de las ofertas de empleo gestionadas por el Servicio Público de Empleo Regional.

Huelva capital

La Orden

Av. Santa Marta, 34
21005
Telf: 959074014

M. Vargas

Av. Muñoz de Vargas, s/n
21006
Telf: 671560192

Huelva provincia

Almonte

C/ Montehigo, 1 - 21730 Almonte
Telf: 671563926

Aracena

Camino de Linares, 9 - 21200 Aracena
Telf: 600143406

Ayamonte

Av. Alcalde N. Martín Navarro, s/n
21400 Ayamonte
Telf: 671564749

Cortegana

C/ Carmen, 8 - 21230 Cortegana
Telf: 959149512 / 5

Isla Cristina

Av. Carnaval, s/n (Esq. La Higuera)
21410 Isla Cristina
Telf: 600147556

Lepe

C/ Villablanca, esq. c/ Castaño
21440 Lepe
Telf: 670948726

Moguer

C/ Inca, s/n - 21800 Moguer
Telf: 600146943

Nerva

C/ Argentina, 25-27
21670 Nerva
Telf: 959598567 / 70

La Palma del Condado

C/ Vega Pérez Flores, 95
21700 La Palma del Condado
Telf: 959439538 / 47

Puebla de Guzmán

C/ Pescadería, 6
21550 Puebla de Guzmán
Telf: 671564924

Valverde del Camino

C/ Real de Abajo, 1
21600
Valverde del Camino
Telf: 671564941



ENTIDADES SOCIALES

Las entidades sociales no lucrativas que figuran en este folleto operan en HUELVA y desarrollan actividades de información, asesoramiento y apoyo a la población en general o a determinados segmentos de población en particular. Puede dirigirse a ellas para solicitar información o apoyo.

Huelva capital

Fundación Europea para la Coop. Norte - sur

Inmigración, Mujeres, Inclusión social, Infancia y familia
C/ Pérez Galdós, 106 - 21002
Telf: 959285378
info@fecons.org

Confederación Española de Agrupaciones de Familiares y Enfermos Mentales - FEAFES Huelva

Discapacidad, Inclusión social
C/ Jerez de la Frontera, 8 Local - 21004
Telf: 959247410
feafes-huelva@hotmail.com

Fundación Proyecto Don Bosco

Jóvenes, Infancia y familia, Inmigración
C/ Gómez de Avellaneda, 2 - 21005
fundacion@proyectodonbosco.com

Fundación Secretariado Gitano - FSG Huelva

Personas de etnia gitana
C/ San Andrés, 7 - 21004
Telf: 959541244
fsghuelva@gitanos.org

Asociación para la Prevención y Rehabilitación de Jugadores de Azar - APREJA

Drogodependencia, Ludopatía
c\ Antonio Machado, 2 A Local 2 - 21007
Telf: 959230966
apreja@andaluciajunta.es

Cáritas

Inclusión social.
C/ Cantero Cuadrado, 1 - 21004
Telf: 959245226
comunicacion@caritashuelva.org

Asociación Redmadre Huelva

Infancia y familia, Mujeres, Inclusión social, Programas de urgencia
Telf: 657677261
huelva@redmadre.es

COLEGA-Huelva

Discriminación, Voluntariado, SIDA, Jóvenes
C/San José, 35, entreplanta D - 21002
Telf: 959284955

Cruz Roja Huelva

Inclusión social
C/ Buenos Aires, s/n - 21002 - Telf: 959261211

DT ASOCIDE Andalucía

Discapacidad
C/ Alameda Sundheim, 5 - 21003
Telf: 618493852
andalucia@asocide.org

Asociación Huelva Acoge

Inmigración, Inclusión social, Voluntariado
Avenida Alemania, 9 bajo - 21002
Telf: 959285072 - 605802613

Huelva provincia

Solidaridad Intergeneracional

Población en general
Av. de Huelva, 20 - 21200 Aracena
Telf: 900101332
si@solidaridadintergeneracional.es

Fundación Cepaim Lepe

Inmigración, Inclusión social
C/ Iglesia, 48 - 21440 Lepe
Telf: 647410413
huelvacartaya@cepaim.org

Fundación Cepaim Cartaya

Inmigración, Inclusión social
C/ Alcalde Guillermo Pérez, 8 A - 21450 Cartaya
Telf: 959391494
huelvacartaya@cepaim.org

Punta Umbría, Universidad Popular

Población general
Pl. de la Constitución, s/n - 21100 Punta Umbría
Telf: 959495132

Asociación Paz y Bien El Múrtigas

Discapacidad
Ctra. Sevilla-Lisboa - 21291 Galarzo
Telf: 959123137
elmurtiga@pazbien.org

Asociación Paz y Bien El Andévalo

Discapacidad
Av. Federico Moya, s/n.
· 21559 Puebla de Guzmán
Telf: 959389140
andevalo@pazbien.org

Fundación Europea para la Coop. Norte - sur

Programas de urgencia, Inmigración, Infancia y familia, Inclusión social/Comedor Social
C/ Cañada del Pilar, nave 1, Polígono Huerta Marquez · 21440 Lepe
Telf: 959384603
comedorsociallepe@hotmail.com

Accem Huelva

Inmigración, Inclusión social, Infancia y familia, Voluntariado
Polígono San Jorge
C/ Jota, nave 247 · 21810 Palos de la Frontera
Telf: 959530300
huelva@accem.es

Cruz Roja Cartaya

Inclusión social
C/ Lepe, 60 · 21450 Cartaya
Telf: 959540247 ext 44910 / 678522993

Cruz Roja Isla Cristina

Inclusión social
C/ Poeta Jiménez Vaquero, 4
21410 Isla Cristina
Telf: 959542219
islacristina@cruzroja.es

Cruz Roja Bollullos

Inclusión social
Avda. 28 de febrero s/n
21710
Telf: 959412579
bollullos@cruzroja.es

Cruz Roja Cortegana

C/ Real, 13 · 21230
Telf: 959131017
cortegana@cruzroja.es

Cruz Roja Nerva

C/ Antonio machado, s/n
21670
Telf: 959581239
nerva@cruzroja.es

Cruz Roja San Bartolomé de La Torre

C/ Nueva, 7. 21510
Telf: 959542364
sanbartolome.torre@cruzroja.es

Cruz Roja Aracena

C/ Estudio, 9 · 21200
Telf: 959126810
aracena@cruzroja.es

Cruz Roja Valverde del Camino

C/ Real de arriba, 105 · 21600
Telf: 959551554
valverdedelcamino@cruzroja.es

Cruz Roja Moguer

Plaza nuestra señora de la soledad s/n. 21800
Telf: 959371507
moguer@cruzroja.es

Cruz Roja Ayamonte

C/ Gibraleón, 38. 21400
Telf: 959471468
ayamonte@cruzroja.es

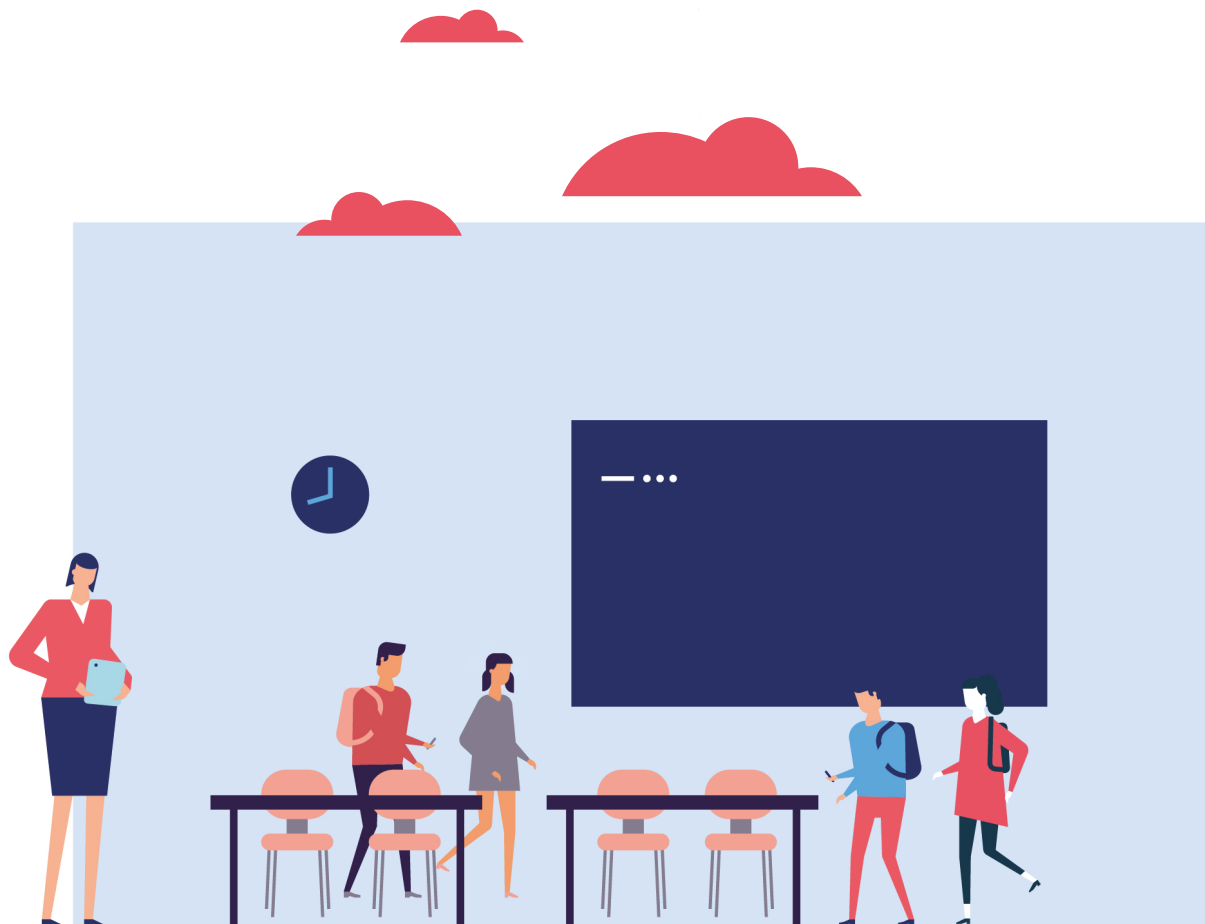

HUESCA *información sobre recursos sociales*

Medida de información básica del Fondo de Ayuda Europea a las personas más desfavorecidas (FEAD) 2014-2020.

El Programa Operativo (PO) para España del Fondo de Ayuda Europea para las Personas más Desfavorecidas (FEAD) 2014-2020 es una iniciativa que tiene por objeto reforzar la cohesión social y contribuir a la reducción de la pobreza mediante un sistema de reparto de alimentos y una serie de medidas de acompañamiento dirigidas a la inclusión social de las personas destinatarias de la ayuda alimentaria.

Este folleto, como medida de información básica contemplada en el PO, ha sido elaborado por el Ministerio de Derechos Sociales y Agenda 2030. Se concibe como un mapa de recursos sociales, que ofrece información sobre los centros municipales de servicios sociales, las oficinas de empleo y entidades sociales existentes en HUESCA, que pueden apoyar a las personas beneficiarias de la ayuda alimentaria, en función de sus necesidades específicas. La información referida a toda España está asimismo a su disposición en la siguiente página web:

<https://www.mdsocialesa2030.gob.es/derechos-sociales/inclusion/fondo-social-europeo.htm>

SERVICIOS SOCIALES

En los Centros Municipales de Servicios Sociales le informarán y orientarán sobre las ayudas, servicios, equipamientos y otros recursos sociales existentes. En caso de necesitarlo, se le derivará a los servicios, programas y recursos de atención especializada adecuados a sus características y necesidades.

Huesca Capital

Ayuntamiento de Huesca

C/ Berenguer, 2-4 · 22002 Huesca

Tel: 974292143

serviciosociales@huesca.es

Comarca Hoya de Huesca/Plana de Huesca

C/ Coso Alto, 18 · 20002 Huesca

Tel: 974233030

servicios_sociales@Hoyahuesca.es

Huesca Provincia

SSB Comarca

La Jacetania. Plaza de Santa Eulalia, 6 Bajos · 22770 Canal de Berdún

Tel: 974371730

ssbberdun@telefonica.net

SSB Comarca La Jacetania

C/ Carmen, 19 · 22700 Jaca

Tel: 974 35 72 23

ssbase@aytojaca.es

SSB Comarca La Jacetania

Plaza Conde Xiquena, 1 · 22720 Hecho

Tel: 974375216

sseral@jacetania.es

SSB Comarca Alto Gállego

C/ Securun, s/n (Polígono Sepes) · 22600 Sabiñánigo

Tel: 974483311

ssbara@comarcaaltogallego.es

SSB Comarca Sobrarbe

Av. Ordesa, 79 · 22340 Boltaña

Tel: 974518026

ssbboltana@sobrarbe.com

SSB Comarca Sobrarbe

C/ La Solana, s/n · 22330 Aínsa

Tel: 974 50 03 26

ssbainsa@sobrarbe.com

SSB Comarca Sobrarbe

Paseo Peatonal, s/n · 22367 Plan

Tel: 974506200

ssbplan@sobrarbe.com

SSB Comarca La Ribagorza

Plaza Constitución, 2 · 22466 Castejón de Sos

Tel: 974 55 34 80

sscastejon@cribagorza.org

SSB Comarca La Ribagorza

Plazamayor, 17 · 22430 Graus

Tel: 974541186

ssgraus@cribagorza.org

SSB Comarca La Ribagorza

C/ Sres. de Entenza, 1 · 22580 Benabarre

Tel: 974 54 35 36

ssbenabarre@cribagorza.org

SSB Comarca La Ribagorza

C/ Placeta, S/N · 22586 Lascuarre

Tel: 974 54 42 42

sslascuarre@cribagorza.org

SSB Comarca Hoya de Huesca / Plana

Plaza de Aragón, 40 · 22800 Ayerbe

Tel: 974 38 06 41

servicios_sociales@hoyadehuesca.es

SSB Comarca Hoya de Huesca / Plana

Plazamayor, 1 · 22123 Angüés

Tel: 974 26 00 01

servicios_sociales@hoyadehuesca.es

SSB Comarca Hoya de Huesca / Plana

Plazamayor, 64 · 22270 Almudévar

Tel: 974 25 00 02

servicios_sociales@hoyadehuesca.es

SSB Comarca Somontano de Barbastro

Av. de Navarra, 1 · 22300 Barbastro

Tel: 974306332

ssb@somontano.org

SSB Comarca Cinca Medio

Av. del Pilar, 47 - 1º · 22400 Monzón

Tel: 974403593

ssb@cincamedio.es

SSB Comarca La Litera / La Llitera

C/ Galileo, 7 · 22500 Binéfar

Tel: 974431022

ssbbinefar@lalitera.org

SSB Tamarite de Litera

C/ Lerida, 2 · 22550 Tamarite de Litera

Tel: 974420673

ssbtamarite@lalitera.org

SSB Comarca Los Monegros

Plaza de España, 1, 2ª Planta · 22200 Sariñena

Tel: 974570701

cssmonegros@monegros.net

SSB Comarca Los Monegros

Avda. Ramón y Cajal, 7 Bajos · 22260 Grañen

Tel: 974 39 00 50

cssmonegros@monegros.net

SSB Comarca Los Monegros

Plaza Joaquín Costa, 2 Bajos · 22222 Castejón de Monegros

cssmonegros@monegros.net

SSB Comarca Los Monegros

Plaza de España, 4 · 22251 Alcubierre

Tel: 974 57 42 63

cssmonegros@monegros.net

SSB Comarca Los Monegros

Avda. José Mª Peleato, s/n · 22240 Tardienta

Tel: 974571395

cssmonegros@monegros.net

SSB Comarca Bajo Cinca / Baix Cinca

C/ Manuel Alabart, 2 · 22520 Fraga

Tel: 974454196

servicios-sociales@hajocinca.es

OFICINAS DE EMPLEO

En las Oficinas de Empleo le ayudarán a mejorar sus posibilidades de inserción en el mercado laboral, le informarán acerca de eventuales prestaciones o subsidios. Se le informará, asimismo, de las posibilidades de formación y emprendimiento y de las ofertas de empleo gestionadas por el Servicio Público de Empleo Regional.

Huesca capital

Huesca

C/ San Jorge, 52, bajos - 22003
Telf: 974228011

Huesca provincia

Sabiñánigo

C/ Val Estrecha, s/n - 22600 Sabiñánigo - Telf: 974482121

Barbastro

C/ Conde, 21 - 22300 Barbastro
Telf: 974310700

Binefar

C/ Zaragoza, 58 - 22500 Binefa
Telf: 974430952

Fraga

P.º de la Constitución, s/n - 22520 Fraga
Telf: 974474732

Jaca

C/ Levante, 10 - 22700 Jaca
Telf: 974356146

Monzón

Plaza Juan Carlos I, 7 bajos - 22400 Monzón
Telf: 974417074



ENTIDADES SOCIALES

Las entidades sociales no lucrativas que figuran en este folleto operan en HUESCA y desarrollan actividades de información, asesoramiento y apoyo a la población en general o a determinados segmentos de población en particular. Puede dirigirse a ellas para solicitar información o apoyo.

Huesca capital

Asociación Aragonesa Pro Salud Mental - ASAPME Huesca

Discapacidad, Inclusión social
C/ Ramón J. Sender, 9, bloque 4
22005 - Telf: 974241211
asapmehuesca@gmail.com

Fundación Secretariado Gitano - FSG - Sede Huesca

Personas de etnia gitana
Benabarre, 1, Oficina 10 - 22002
Telf: 974232444
fsghuesca@gitanos.org

Solidaridad Intergeneracional

Personas mayores, Infancia y familia, Discapacidad, Mujeres
C/ Coso Alto, 67 bajo - 22003
Telf: 900101332
si@solidaridadintergeneracional.es

Fundación Asociación por la Promoción y la Inserción Profesional APIP-ACAM

Infancia y familia, Inclusión social, Inmigración
C/ Martínez de Velasco, 31 bajo - 22003
Telf: 974214191
fundacionapipacamz@fundacionapipacam.org

AFAMMER Altoaragon Asociación de Familias y Mujeres

Mujeres
Plaza Luis López Allue, 3-4º - 22001 Huesca
Telf: 974315089
afammeraltoaragon@gmail.com

Cáritas

Inclusión social
C/ Costanilla de Ricafort, 5 - 22002
Telf: 974223179 / 974 223973
cd_huesca@svalero.es

Cruz Roja Huesca

Inclusión social
Pasaje Castillo Loarre, s/n - 22003
Telf: 974221186

Fundación Cruz Blanca

Acogida, atención y formación para empleo de personas vulnerables
C/ Calatayud, 24 HUESCA
Telf: 974243042
huesca@cruzblanca.org

Asociación Familias Numerosas "Tres y Más"

Ayuda a familias
C/ Ramon J Sender, 3 bajo - 22005 HUESCA
Telf: 974231318
huesca@3ymas.org

YMCA

Programas empleo y apoyo jóvenes
C/ Travesía Ballesteros, 21 HUESCA
huesca@ymca.es

Huesca provincia

Solidaridad Intergeneracional

Personas mayores, Infancia y familia, Discapacidad, Mujeres
Paseo Barron, 1 - 22520 Fraga
Telf: 900101332
si@solidaridadintergeneracional.es

Cáritas Jaca

Inclusión social
C/ Seminario, 8 - 22700 Jaca
Telf: 974360188
ssgg.cdjaca@caritas.es

Cáritas Monzón

Inclusión social
C/ Joaquín Costa, 33 - 1º - 22400 Monzón
Telf: 974400888
caritas.cdbarmon@caritas.es

Solidaridad Intergeneracional

Personas mayores, Infancia y familia, Discapacidad, Mujeres
Ayuntamiento
Puente la Reina de Jaca - 22753
Telf: 900101332
si@solidaridadintergeneracional.es

Cruz Roja Jacetania

Inclusión social
C/ Mayor, 1 - 22700 Jaca
Telf: 974356012
jaca@cruzroja.es

Cruz Roja Somontano de Barbastro

Inclusión social
C/ Teruel, 6 - 22300 Barbastro
Telf: 974312020
somontano@cruzroja.es

Cruz Roja Monzón

Inclusión social
Centro Cívico C/ San Mateo, 16
Local 5 - 22400 Monzón
Telf: 974402828
monzon@cruzroja.es

Asociación Guayente-Centro El Remós

C/ Santuario, s/n - 22468 Sahún
Teléfs: 974553546 / 974552869 / 974553855
direccion.elremos@guayente.info

Cruz Roja Ribagorza

Ctra. Benasque, s/n - 22430 Graus
Telf: 974546161
graus@cruzroja.es

Cruz Roja Alcolea de Cinca

Carretera Caspe Selgua, s/n - 22410 Alcolea de Cinca
Telf: 974469109
alcolea@cruzroja.es

Cruz Roja Sobrarbe

Avenida. Ordesa, s/n
22330 Aínsa
Telf: 974510026
ainsa@cruzroja.es

Cruz Roja Binéfar

Ctra. Tarragona-San Sebastián, s/n
22500 Binéfar
Telf: 974430132
binefar@cruzroja.es

Cruz Roja Fraga-Bajo Cinca

Avda. Aragón, 226 · 22520 Fraga
Telf: 974454140
fraga@cruzroja.es

Cruz Roja Sariñena

Plaza Mayoral Antonio Susin, 1 · 22200 Sariñena
Telf: 974570226
sarinena@cruzroja.es

Cruz Roja Tamarite de Litera

Avda. Florences Gil, s/n
22550 Tamarite de Litera
Telf: 974421249
tamarite@cruzroja.es

Cruz Roja Hoya de Huesca

C/ El Pilar, 15 · 22270 Almodévar
Telf: 639338928
hoyadehuesca@cruzroja.es



ILLES BALEARS *información sobre recursos sociales*

Medida de información básica del Fondo de Ayuda Europea a las personas más desfavorecidas (FEAD) 2014-2020.

El Programa Operativo (PO) para España del Fondo de Ayuda Europea para las Personas más Desfavorecidas (FEAD) 2014-2020 es una iniciativa que tiene por objeto reforzar la cohesión social y contribuir a la reducción de la pobreza mediante un sistema de reparto de alimentos y una serie de medidas de acompañamiento dirigidas a la inclusión social de las personas destinatarias de la ayuda alimentaria.

Este folleto, como medida de información básica contemplada en el PO, ha sido elaborado por el Ministerio de Derechos Sociales y Agenda 2030. Se concibe como un mapa de recursos sociales, que ofrece información sobre los centros municipales de servicios sociales, las oficinas de empleo y entidades sociales existentes en ILLES BALEARS, que pueden apoyar a las personas beneficiarias de la ayuda alimentaria, en función de sus necesidades específicas. La información referida a toda España está asimismo a su disposición en la siguiente página web:

<https://www.mdsocialesa2030.gob.es/derechos-sociales/inclusion/fondo-social-europeo.htm>

SERVICIOS SOCIALES

En los Centros Municipales de Servicios Sociales le informarán y orientarán sobre las ayudas, servicios, equipamientos y otros recursos sociales existentes. En caso de necesitarlo, se le derivará a los servicios, programas y recursos de atención especializada adecuados a sus características y necesidades.

Palma de Mallorca

Ciutat Antiga

C/ del Temple, 10 · 07001
Telf: 971710812

Est

C/ de la Mimosa, 4 · 07008
Telf: 971706190

Estacions

Plaça d'Espanya, s/n · 07002
Telf: 971297062

Gregal

C/ José de Diego, s/n · 07008
Telf: 971722093

Litoral de Llevant

C/ de Vicente Tofiño, 34 · 07007
Telf: 971268690

Llevant Nord

C/ de Pare Bayó, 19 · 07008
Telf: 971420687

Llevant Sud

C/ de Joan Alcover, 59 · 07006
Telf: 971463815

Mestral

C/ de les Soltes, 4 · 07013
Telf: 971221023

Nord

C/ de Felip II, 17, 2 · 07010
Telf: 971292525

Ponent

C/ de les Soltes, 4 · 07013
Telf: 971450294

Illes Balears provincia

Alcúdia

C/ Abellons, 2 · 07400 Alcúdia
Telf: 971897111

Calvià

C/ de Julià Bujosa Sans, Batle, 1 · 07184 Calvià.
Telf: 971139177

Ciutadella de Menorca

Camí de Maó, 102 · 07760 Ciutadella de Menorca.
Telf: 971480604

Eivissa vila

Fray Vicente Nicolás, 7 · 07800 Eivissa
Telf: 971397600

Felanitx

Plaça de la Constitució, 1 · 07200 Felanitx.
Telf: 971580051

Formentera

C/ Venda des Brols, 53 · 07860 Sant Francesc Xavier
Telf: 971321271

Inca

Av. General Luque, s/n · 07300 Inca
Telf: 871912371

Llucmajor

Plaça d'Espanya, 60 · 07620. Llucmajor
Telf: 971660493

Manacor

C/ del Convent, 1 · 07500. Manacor
Telf: 971849100 ext. 5080

Maó

C/ Cos de Gràcia, 26 · 07701 Maó
Telf: 971356700

Marratxí

C/ Cabana, 57 · 07141 Marratxí
Telf: 971794279



OFICINAS DE EMPLEO

En las Oficinas de Empleo le ayudarán a mejorar sus posibilidades de inserción en el mercado laboral, le informarán acerca de eventuales prestaciones o subsidios. Se le informará, asimismo, de las posibilidades de formación y emprendimiento y de las ofertas de empleo gestionadas por el Servicio Público de Empleo Regional.

Palma de Mallorca

Oficina principal

Camí vell de Bunyola, 43 - 07009
Palma. Telf: 971784991

Resto de oficinas:

C/ Miquel Marqués, 13 - 07005 Palma
Telf: 971770975 / 971465863

Telf: 971467884

C/ Mateu Enric Lladó, 21- 07002 Palma
Telf: 971177888

C/ Jordi Villalonga i Velasco, 2
07010 Palma

Telf: 971787344

Illes Balears provincia

Alcúdia (Mallorca)

C/ Teodor Canet, 31 - 07410
Telf: 971787349

Calvià (Mallorca)

Camí de Sa Porrassa, 6 - 07181 Magaluf
Telf: 971787348

Ciutadella (Menorca)

C/ Sant Antoni Maria Claret, 70 - 07760
Telf: 971385914

Eivissa

Av. Isidor Macabich, 57 - 07800
Telf: 971300012/ 971391012/
Telf: 971301590

Felanitx (Mallorca)

C/ Sant Agustí, 13 - 07200
Telf: 971177897

Formentera

C/ Pla del Rei, 120-122, bajos - 07860
Sant Francesc Xavier. Telf: 971321141

Inca (Mallorca)

Av. des Raiguer, 99 - 07300
Telf: 971 78 73 33

Maó (Menorca)

Plaça Miranda, s/n - 07701
Telf: 971787340

Manacor (Mallorca)

C/ Jaume II, 26, 1º - 07500
Telf: 971787338

Sant Antoni de Portmany (Eivissa)

C/ Soledat, 54 - 07820
Telf: 971348088/ 971348057



ENTIDADES SOCIALES

Las entidades sociales no lucrativas que figuran en este folleto operan en BURGOS y desarrollan actividades de información, asesoramiento y apoyo a la población en general o a determinados segmentos de población en particular. Puede dirigirse a ellas para solicitar información o apoyo.

Palma de Mallorca

Fundación Banco de alimentos de Mallorca

C/ Cardenal Rossel, 182 (Mercapalma) - 07007
Telf: 971408100
bamallorca@gmail.com

Fundació Deixalles

Inclusión social. C/ del Cedre, 9 - 07008
Telf: 900772211
info@deixalles.org

Cruz Roja Illes Balears

Inclusión social. Av. Gaspar Bennàzar, Arquitecte, 73 - 07004
Telf: 971295000
balears@cruzroja.es

Ben Amics, Asociación LGTBI de las Illes Balears

Infancia y familia, jóvenes, Sida, discriminación por LGTBfobia
C/ General Riera, 3, 2ª A - 07003 Palma
Telf: 871965466 / 608366869
benamics@benamics.com

Asociación de Lucha Anti-Sida de las Illes Balears (ALAS)

Prevención VIH/Sida, atención psicológica y social
C/ General Riera, 3, 2ª A
07003 Palma
Telf: 680730303
alas@alas-balears.com

Fundación de Solidaridad Amaranta

Mujeres, jóvenes
C/ Donants de Sang, 14, bajos
07004 Palma
Telf: 971730335
palma@fundacionamaranta.org

Federación de Entidades con Proyectos y Pisos Asistidos (FEPA)

Jóvenes.
Av. Joan Miró, 101 - 07015 Palma.
Telf: 971730606
info@fepa18.org

Federación Balear de Familias y Personas con Enfermedad Mental - FEBAFEM

Discapacidad, Inclusión social
C/ de la Rosa, 3 (Casal Ernest Lluch) - 07003 Palma.
Telf: 971714017
info@febafem.com

Asociación para el desarrollo e integración de personas con esquizofrenia - ADIPE

Discapacidad, inclusión social
C/ dels Horts, 1-B - 07003 Palma
Telf: 971727842
adipe@adipe.org

Solidaridad Intergeneracional

Personas mayores, Infancia y familia, Discapacidad, Mujeres
C/ Manacor, 20, 2º, 2ª - 07006 Palma
C/ Doctor Llansó, 76 - 07740 Es Mercadal (Menorca)
900101332
si@solidaridadintergeneracional.es

Asociación de Hogares para Niños Privados de Ambiente Familiar Nuevo Futuro

Infancia y familia
Sant Joan, 3 - 07012 Palma
Telf: 971728327
nuevofuturopalma@nuevofuturo.org

Hermanas de la Caridad de San Vicente de Paul

Infancia y familia, Jóvenes, Mujeres, Inmigración, Voluntariado
C/ Reverendo Gabriel Bestard, 3-A
Son Roca - 07011 Palma
Telf: 971755590
secretaria@hermanasdelacaridadsvp.com

Cáritas Mallorca

Inclusión social
C/ Seminari, 4 - 07001 Palma
Telf: 971716288 - 971717289 /
Telf: 971710135
caritas@caritasmallorca.org

Fundación Aldaba

Infancia y familia, Discapacidad, Tutela personas adultas
C/ Bisbe Perelló, 1, 3º A - 07002 Palma
Telf: 971425225
aldaba@fundacion-aldaba.org

Illes Balears provincia

Asociación Pitiusa de Familiares de Personas con Enfermedad Mental y de niños con autismo y otros trastornos del desarrollo - APFEM

Discapacidad, Personas reclusas y exreclusas, Inclusión social
c/ Quartó de Portmany, 2, local 9 - Edificio Lido - 07800 Eivissa
Telf: 971392694
gerencia@apfem.com

Asociación Dignidad

Infancia y familia, Programas de urgencia
C/ Arxiduc Lluís Salvador, 19
07800 Eivissa
Telf: 971301674
info@dignidad.es

Asociación para el Estudio y Promoción del Bienestar Social (PROBENS)

Infancia y familia, Inmigración, Jóvenes, Inclusión social
C/ Jaume I, 57, baixos
07300 Inca
Telf: 971502356
inca@probens.org

Asociación de Familiares de Enfermos Mentales de Menorca - AFEM

Discapacidad, Inclusión Social
C/ Sant Ferran, 30, baixos - 07703 Maó
Telf: 971361247 / 971363677
asociacionafemmenorca@yahoo.es

Asociación Estel de Llevant

Discapacidad, Inclusión social, Salud mental
Av. Portugal, 54, baixos - 07500 Manacor
Telf: 971559891
gerencia@esteldellevant.es

Càritas Eivissa

Inclusión social
C/ Felipe II, 16, baixos - 07800 Eivissa
Telf: 971311762
Info.cdibiza@caritas.es

Càritas Menorca

Inclusión social
C/ Santa Eulària, 83
07702 Maó
Telf: 971361001
caritas@caritasmenorca.org

Cruz Roja Eivissa

Inclusión social
Av. Espanya, 51
07800 Eivissa
Telf: 971390303
eivissa@cruzroja.es

Cruz Roja Maó

Inclusión social
C/ Josep Anselm Clavé, 162
07703 Maó
Telf: 971361180
olmao@cruzroja.es



JAÉN *información sobre recursos sociales*

Medida de información básica del Fondo de Ayuda Europea a las personas más desfavorecidas (FEAD) 2014-2020.

El Programa Operativo (PO) para España del Fondo de Ayuda Europea para las Personas más Desfavorecidas (FEAD) 2014-2020 es una iniciativa que tiene por objeto reforzar la cohesión social y contribuir a la reducción de la pobreza mediante un sistema de reparto de alimentos y una serie de medidas de acompañamiento dirigidas a la inclusión social de las personas destinatarias de la ayuda alimentaria.

Este folleto, como medida de información básica contemplada en el PO, ha sido elaborado por el Ministerio de Derechos Sociales y Agenda 2030. Se concibe como un mapa de recursos sociales, que ofrece información sobre los centros municipales de servicios sociales, las oficinas de empleo y entidades sociales existentes en JAÉN, que pueden apoyar a las personas beneficiarias de la ayuda alimentaria, en función de sus necesidades específicas. La información referida a toda España está asimismo a su disposición en la siguiente página web:

<https://www.mdsocialesa2030.gob.es/derechos-sociales/inclusion/fondo-social-europeo.htm>



SERVICIOS SOCIALES

En los Centros Municipales de Servicios Sociales le informarán y orientarán sobre las ayudas, servicios, equipamientos y otros recursos sociales existentes. En caso de necesitarlo, se le derivará a los servicios, programas y recursos de atención especializada adecuados a sus características y necesidades.

Jaén capital

C.M.S.S. La Magdalena

C/ Santo Domingo, 10 23071

Telf: 953237602

jluque@aytojaen.es miraflores@aytojaen.es

C.M.S.S. Peñamefecit

C/ Alicante, s/n

23071

Telf: 953259461

jluque@aytojaen.es jbolanos@aytojaen.es

C.M.S.S. San Felipe

C/ San Felipe, 4

23071

Telf: 953231161

jluque@aytojaen.es pmartinez@aytojaen.es

C.M.S.S. Polígono El Valle

Av. Santa María del Valle, s/n 23071

Telf: 953259467 / Telf: 953258011

jluque@aytojaen.es

mjrubio@aytojaen.es

C.M.S.C. Expansión Norte-Bulevar

C/ Juan Pablo II, s/n Telf: 953219207

Jaén provincia

C.S.S. Alcaudete

C/ General Baena, 5

23660 Alcaudete Telf: 953562209

trinidad.olmo@promojaen.es

C.S.S. Arjona

C/ Coronel Enrique Barrera, s/n 23760 Arjona

Telf: 953523100

luisa.guerrero@promojaen.es

C.S.S. Baeza

C/ Compañía, 5 1ª

23440 Baeza

Telf: 953747242

dpoyatos.poyatos@promojaen.es

C.S.S. Bailén

Pl. del General Prim, 16

23710 Bailén

Telf: 953672505 / 953673291

mariadelmar.galvez@promojaen.es

C.S.S. Huelma

C/ Marqués de Santillana, 2 23560 Huelma

Telf: 953391239 / 953392089

ana.vargas@promojaen.es

C.S.S. Jódar

C/ 28 de Febrero, s/n

23500 Jódar

Telf: 953787780

mercedes.vega@promojaen.es

C.S.S. La Carolina

C/ Alfredo Calderón, s/n

23200 La Carolina

Telf: 953685973

gema.rodriguez@promojaen.es

C.S.S. Mancha Real

C/ Tetuán, 25

23100 Mancha Real

Telf: 953355405

agustin.sanchez@promojaen.es

C.S.S. Mengibar

C/ García Morato, s/n 23620 Mengibar

Telf: 953374214

montserrat.jimenez@promojaen.es

csscmengibar@promojaen.es

C.S.S. Peal de Becerro

C/ Unicef, s/n

23460 Peal de Becerro Telf: 953731985

rosa.carrion@promojaen.es

csscpbecerro@promojaen.es

C.S.S. Puerta de Segura

Travesía Juan José Moreno, 1

23360 Puerta de Segura

Telf: 953487073

cssclapuerta@promojaen.es

C.S.S. Torredelcampo

Plaza Juan XXIII, s/n

23640 Torredelcampo Telf: 953415201

gracia.joyanes@promojaen.es

cssctcampo@promojaen.es

C.S.S. Santisteban del Puerto

C/ Calvario, 18-B

23250 Santisteban del Puerto

Telf: 953402762

filo.mateos@promojaen.es

csscsantistebam@promojaen.es

C.S.S. Villacarrillo

C/ Ramón García del Valle, s/n 23300 Villacarrillo

Telf: 953444254

charo.peralta@promojaen.es

csscvillacarrillo@promojaen.es

C.M.S.S. Úbeda Oeste

C/ Explanada, 4

23400 Úbeda

Telf: 953754640

pmss_ubeda@hotmail.com

C.S.S. Úbeda Este

C/ Ariza, s/n

23400 Úbeda

Telf: 953757234 / 953753059

csp.pmss.ubeda@hotmail.com

C.S.S. Virgen del Pilar- Martos Av. Príncipe Felipe, s/n

23600 Martos

Telf: 953700080

serviciossociales@martos.es

C.S.S.C. Alcalá la Real

C/ Tejuela, 8 y 10

23680 Alcalá la Real

Telf: 953580030

serviciossociales.direccion@alcalareal.es

C.S.S.C. Linares

Paseo de Linarejos, 1

23700 Linares

Telf: 953695600

aregarcia@aytolinares.es

C.S.S.C. Andújar

C/ La Feria

23740 Andújar

Telf: 953511865 / 953511847

gsocial@andujar.es

OFICINAS DE EMPLEO

En las Oficinas de Empleo le ayudarán a mejorar sus posibilidades de inserción en el mercado laboral, le informarán acerca de eventuales prestaciones o subsidios. Se le informará, asimismo, de las posibilidades de formación y emprendimiento y de las ofertas de empleo gestionadas por el Servicio Público de Empleo Regional.

Jaén capital

Jaén I

Av. de Andalucía, 36, bajo 23006
Telf: 953332051 / Telf: 600168879

Jaén II

C/ Eduardo del Arroyo, 15 23004
Telf: 662974375 / 83

Jaén provincia

Alcalá la Real

C/ Cruz del Coto, 4. 23680 Alcalá la Real
Telf: 953102159 / 600169503

Alcaudete

C/ General Baena,
11 23660 Alcaudete
Telf: 953030929 / Telf: 600169508

Andújar

C/ Deán Pérez de Vargas
s/n 23740 Andújar
Telf: 953033349 / Telf: 600169532

Baeza

C/ Compañía, 5
23440 Baeza
Telf: 953035399 / Telf: 600169537

Bailén

Ntro. Padre Jesús, 2
23710 Bailén
Telf: 953967062 / Telf: 600169543

Beas del Segura

C/ San Francisco, 68
23280 Beas del Segura
Telf: 953039504 / Telf: 662974341

La Carolina

C/ Silvela, 17
23200 La Carolina
Telf: 953968001 / 697956011

Campillo de Arenas

Pl. de Andalucía, 23
23130 Campillo de Arenas
Telf: 953332056 / Telf: 662974886

Cazorla

C/ Carmen, 15. 23470 Cazorla
Telf: 953037509 / 662974345

Huelma

C/ Almodóvar, 1
23560 Huelma
Telf: 953 030940 / 662974356

Jódar

C/ El Emigrante, s/n
23500 Jódar
Telf: 953035443 / 662974363

Linares

C/ O'Donnell, 3
23700 Linares
Telf: 953034362 / 71

Martos

C/ La Fuente, 7
23600 Martos
Telf: 671568858 / 671569781

Mengibar

C/ Hnos. Fernández, 1
23620 Mengibar
Telf: 953030958 / 600169550

Orcera

C/ Mayor, s/n / 23370 Orcera
Telf: 953039004 / 600168444

Porcuna

C/ Obulco, 6
23790 Porcuna
Telf: 953033362 / 600169561

Pozo Alcón

C/ Iglesia, 5
23485 Pozo Alcón
Telf: 953037514 / 662974359

La Puerta de Segura

C/ Juan José Moreno Mira, 7
23360 La Puerta de Segura
Telf: 953039003 / 662974371

Quesada

Pl. de la Lonja, 16. 23480 Quesada
Telf: 953037516 / 600161863

Santiago Pontores

C/ Saliente, 16
23290 Santiago Pontores
Telf: 953037511 / 600161959

Santisteban del Puerto

Av. Andalucía, 110
23250 Santisteban del Puerto
Telf: 953037002 / 600161965

Torredonjimeno

C/ San Pedro, 12
23650 Torredonjimeno
Telf: 953332058 / 662974167

Úbeda

Av. Cristo Rey, 24
23400 Úbeda
Telf: 953965626 / 600169567

Villacarrillo

C/Don Ambrosio, 39
23300 Villacarrillo
Telf: 95310987 / 600146698



ENTIDADES SOCIALES

Las entidades sociales no lucrativas que figuran en este folleto operan en JAÉN y desarrollan actividades de información, asesoramiento y apoyo a la población en general o a determinados segmentos de población en particular. Puede dirigirse a ellas para solicitar información o apoyo.

Jaén capital

Cáritas

Inclusión social
C/ Doctor Azpitarte, 6 Bajo - 23002
Telf: 953230200
diocesana.cdjaen@caritas.es

Liga Española de la Educación y la Cultura Popular - LEECP Liga Jiennense.

Jóvenes
Ronda de la Misericordia, 89 23009
Telf: 953082466
ligajaen@ligaeducacion.org

Fundación Proyecto Don Bosco

Jóvenes, Infancia y familia, Inmigración, Mujeres
Av. Universidad, 17 - 23009
Telf: 953281948
fundacion@proyectodonbosco.com

Fundación Secretariado Gitano FSG - Jaén

Personas de etnia gitana
C/ Rey Alí, 11 - 23007
Telf: 953295610
fsgjaen@gitanos.org

Solidaridad Intergeneracional Población en general

Maestro Cebrián, 4- 1ª planta 23008
Telf: 900101332
si@solidaridadintergeneracional.es

Jaén, Universidad Popular

Población en general
Avenida Andalucía, 47 - 23005
Telf: 953263111
upm@aytojaen.es

Asociación Redmadre Jaén

Infancia y familia, Mujeres, Inclusión social, Programas de urgencia
c/ Millán de Priego 21 23004
Telf: 608195063
jaen@redmadre.es

Cruz Roja Jaén

Inclusión social
C/ Ronda del Valle, 7
Edif. Cruz Roja - 23009
Telf: 953251540

Asociación Profesional de Abogados de Extranjería de Madrid, Delegación Jaén

Travesía Menéndez y Pelayo, 7 Bajo - 23003
Telf: 953083392
apaemjaen@hotmail.com

Centro Provincial de Drogodependencias.

Ctra de Madrid, s/n 23071
Telf: 953248020

Federación Provincial de Asociaciones de Minusválidos Físicos.

C/ Juan Pedro Higuera, ed. MORALEDA s/n
23002 Telf: 953867566

Federación Provincial de Asociaciones de Minusválidos Psíquicos.

Avenida de Madrid, 15
23001 Telf: 953222900

Federación Provincial de Asociaciones de personas con discapacidad física y orgánica. FEJIDIF

C/ Flores de Lemus, 5 bajo - 23009
Telf: 953267566
info@fejidif.org

Jaén provincia

Asociación Familiares y Enfermos Mentales de Andujar y Comarca - AFEMAC

Discapacidad, Inclusión social
C/ Doctor Fleming, s/n
Av. Blas Infante s/n
Centro Inicativas Sociales 23740 Andujar
Telf: 628884483
afemaci4@yahoo.es

Española de la Educación y La Cultura Popular

Inmigración
C/ Compañía, 5, 1º planta 23440 Baeza
Telf: 953740350
alfajaen@ligaeducacion.org

Confederación Española de Agrupaciones de Familiares y Enfermos Mentales - FEAFES - APAEM

Discapacidad, Inclusión social
C/ Ruíz De Alda, 5. 23710 Bailén
Telf: 953673457
apaemjaen@hotmail.com

Asociación Redmadre La Carolina

Infancia, familia, Mujeres, Inclusión social, Programas urgencia
C/ del Campo, 1 - 23200 La Carolina
Telf: 633226766
lacarolina@redmadre.es

Fundación Proyecto Don Bosco

Jóvenes, Infancia y familia
C/ Calderón, s/n. 23700 Linares
Telf: 610737589
fundacion@proyectodonbosco.com

Fundación

Secretariado Gitano - FSG Linares

Personas de etnia gitana
C/ Canalejas, 28 - 23007 Linares
Telf: 953607420
fsglinares@gitanos.org

FAPA Jaén "Los Olivos"

Población en general
Centro Municipal Ed de Adultos
"Paulo Freire", s/n - 23700 Linares
Telf: 953650625
info@fapajaen.org

Asociación Profesional de Abogados de Extranjería de Madrid

Delegación Linares
C/ Velarde, 19 - 23700 Linares
Telf: 953699563
apaemjaen@hotmail.com

Delegación Martos

C/ Príncipe Felipe, s/n - 23600 Martos
Telf: 953550071

Asociación Profesional de Abogados de Extranjería de Madrid Delegación Linares

C/ Velarde, 19 - 23700 Linares
Telf: 953699563
apaemjaen@hotmail.com

Delegación Úbeda

C/ Carnicerito de Úbeda, 21 - 23400 Úbeda
Telf: 953790430

Solidaridad Intergeneracional

Población en general
C/ Torrenueva, 8 bajo - 23400 Úbeda.
Telf: 900101332
si@solidaridadintergeneracional.es

Fundación Proyecto Don Bosco

Jóvenes, Infancia y familia, Inclusión social
C/ Don Bosco, 16 - 23400 Úbeda.
Telf: 953756304
fundacion@proyectodonbosco.com

Alzheimer España (AFA)

Dependencia
C/ Bailén 45 bajo Izda - 23700 Linares
Telf: 953656923
alzheimerlinares@ono.com

Cruz Roja Comarcal Campiña Norte

Inclusión social
C/ Manuel de Andujar, 4 - 23740 Andujar
Telf: 953512656

Cruz Roja Comarcal Loma Oriental

Inclusión social
C/ Santiago, 4 - 23400 Úbeda
Telf: 953755640

Cruz Roja Comarcal Norte

Inclusión social
C/ Guillén, s/n bloque 2 - 23700 Linares
Telf: 953090090

Cruz Roja Comarcal La Loma Occidental

Infancia y Familia, Jóvenes, Inmigración, Mujeres, Mayores y Desempleados
C/ Santiago, 4 - 23400 Úbeda

Cruz Roja Comarcal Sierra de Cazoria

Infancia y Familia, Jóvenes, Inmigración, Mujeres, Mayores C/ Jaime Cebrian, 40 - 23470 Cazoria
cazorla@cruzroja.es

Cruz Roja Comarcal Las Villas Sur

Infancia y Familia, Jóvenes, Inmigración, Mujeres, Mayores, Desempleados
C/ Prior Pellón, 1 - 23300 Villacarrillo
villacarrillo@cruzroja.es

Cruz Roja Comarcal Las Villas Norte

Infancia y Familia, Jóvenes, Inmigración, Mujeres, Mayores, Desempleados
C/ San Francisco, 11
23330 Villanueva del Arzobispo
arzobispo@cruzroja.es

Cruz Roja Comarcal Campiña Sur

Infancia y Familia, Jóvenes, Inmigración, Mujeres, Mayores y Desempleados
Tte Gral Chamorro, s/n - 23600 Martos
martos@cruzroja.es

Cruz Roja Comarcal Sierra Sur

Infancia y Familia, Jóvenes, Inmigración, Mujeres, Mayores y Desempleados
C/ Real, 16 - 23680 Alcalá la Real
alcalreal@cruzroja.es



LA RIOJA *información sobre recursos sociales* Medida de información básica del Fondo de Ayuda Europea a las personas más desfavorecidas (FEAD) 2014-2020.

El Programa Operativo (PO) para España del Fondo de Ayuda Europea para las Personas más Desfavorecidas (FEAD) 2014-2020 es una iniciativa que tiene por objeto reforzar la cohesión social y contribuir a la reducción de la pobreza mediante un sistema de reparto de alimentos y una serie de medidas de acompañamiento dirigidas a la inclusión social de las personas destinatarias de la ayuda alimentaria.

Este folleto, como medida de información básica contemplada en el PO, ha sido elaborado por el Ministerio de Derechos Sociales y Agenda 2030. Se concibe como un mapa de recursos sociales, que ofrece información sobre los centros municipales de servicios sociales, las oficinas de empleo y entidades sociales existentes en LA RIOJA que pueden apoyar a las personas beneficiarias de la ayuda alimentaria, en función de sus necesidades específicas. La información referida a toda España está asimismo a su disposición en la siguiente página web:

<https://www.mdsocialesa2030.gob.es/derechos-sociales/inclusion/fondo-social-europeo.htm>



SERVICIOS SOCIALES

En los Centros Municipales de Servicios Sociales le informarán y orientarán sobre las ayudas, servicios, equipamientos y otros recursos sociales existentes. En caso de necesitarlo, se le derivará a los servicios, programas y recursos de atención especializada adecuados a sus características y necesidades.

Logroño capital

Acesur

C/ Doctor Múgica, 27
(entrada por plazuela Acesur)
26002 Logroño
Telf: 941252435
socialesacesur@logro-o.org

Casco Antiguo

C/ Marqués de San Nicolás, 17-29
26001 Logroño
Telf: 941255587
socialescascoantiguo@logro-o.org

El Parque

C/ Santa Isabel, 6 bajo
26002 Logroño
Telf: 941262859
socialeselparque@logro-o.org

La Estrella

C/ Piqueras, 89 bajo
26006 Logroño
Telf: 941258638
socialeslaestrella@logro-o.org

La Ribera

Beatos Mena y Navarrete, 29-31
26004 Logroño
Telf: 941235733
socialeslaribera@logro-o.org

Las Fontanillas

C/ Poniente, 14
26005 Logroño
Telf: 941204828
socialesfontanillas@logro-o.org

Lobete

C/ Obispo Blanco Nájera, 2
26004 Logroño
Telf: 941247704
socialeslobete@logro-o.org

Varea

C/ Artesanos, 2
26006 Logroño
Telf: 941258639
socialesvarea@logro-o.org

Yague

C/ Salamanca, 23
26007 Logroño
Telf: 941206805
socialesyague@logro-o.org

Centro Municipal de Acogida

C/ Herrerías, 22 - 26001 Logroño
Telf: 941262247
cma@logro-o.org

La Rioja

Centro de Servicios Sociales Comunitarios de Rioja Alta

C/ Calle Mayor, 67
26250 Santo Domingo de la Calzada
Telf: 941341697
sssscomunitarios.ra@larioja.org

Centro de Servicios Sociales Comunitarios de Rioja Baja

C/ Rasillo de San Francisco, 27
26500 Calahorra
Telf: 941145530
sssscomunitarios.rb@larioja.org

Arnedo

C/ Carretas, 3
26580 Arnedo
Telf: 941385766
prevencion@aytoarnedo.org

Haro

Plaza de la Paz, 1
26200 Haro
Telf: 941304008

Alfaro

C/ Tiendas, 10 - 26540 Alfaro
Telf: 941180211

Lardero

Plaza de España, 12
26140 Lardero
Telf: 941448003

Nájera

Plaza de San Miguel, s/n
26300 Nájera
Telf: 941363666

Cervera del Río Alhama

Plaza de la Constitución, s/n
26520 Cervera del Río Alhama
Telf: 941198000
ayto@cerveradelrioalhama.org

OFICINAS DE EMPLEO

En las Oficinas de Empleo le ayudarán a mejorar sus posibilidades de inserción en el mercado laboral, le informarán acerca de eventuales prestaciones o subsidios. Se le informará, asimismo, de las posibilidades de formación y emprendimiento y de las ofertas de empleo gestionadas por el Servicio Público de Empleo Regional.

Logroño capital

Logroño
C/ Calvo Sotelo, 27-29
26003
Telf: 941512190

La Rioja

Calahorra
Plaza Europa, 7-8-9
26500
Telf: 941750598

Haro

C/ Juan Ramón Jiménez, 2
26200
Telf: 941750598

ENTIDADES SOCIALES

Las entidades sociales no lucrativas que figuran en este folleto operan en LA RIOJA y desarrollan actividades de información, asesoramiento y apoyo a la población en general o a determinados segmentos de población en particular. Puede dirigirse a ellas para solicitar información o apoyo.

Logroño

Cruz Roja La Rioja

Inclusión social
C/ Beneficencia, 2
26005
Telf: 941225212

Federación de Asociaciones

de Padres de Alumnos - FAPA Rioja

Población en general
C/ Gonzalo de Berceo, 6 Edificio
las Palmeras, entreplanta, local 17
26005
Telf: 941248480
faparioja@faparioja.org

Fundación Cáritas Chavicar

Inmigración, Inclusión social Jóvenes
Carretera de Laguardia, km 6.
Polígono El Carrascal
Telf: 941204178
info@chavicar.es

Confederación Española de Agrupaciones de Familiares y Enfermos Mentales - FEAFES Arfes Pro Salud Mental

Discapacidad, Inclusión social
C/ Cantabria, 33 y 35 - 26004
Telf: 941236233
direccion@arfes.org
arfes@arfes.org

Fundación Boscos para la Promoción Social

Infancia y familia, Jóvenes
C/ Doctor Múgica, 9
26002
944750198
fundacion.boscos@salesianos.es

Solidaridad Intergeneracional

Personas mayores, Infancia y familia, Discapacidad, Mujeres
C/ Portales, 24,
1º Izquierda
26001
900101332
si@solidaridadintergeneracional.es

Logroño, Universidad Popular

Población en general
C/ Mayor, 46
26001
Telf: 941232994
directora@universidadpopular.es

Fundación Pioneros

Infancia y familia, Jóvenes
C/ Capitán Gallarza, 10, 2º D
26001
Telf: 941255871
info@fundacionpioneros.org

Cáritas

Inclusión social
C/ Marques De San Nicolás, 35
26001
Telf: 941252340
direccion.cdrioja@caritas.es

Cocina Económica

C/ Rodríguez Paterna, 21
Cocina Económica
Inclusión social
26001
Telf: 941251730

Asociación Pro-Infancia Riojana

Infancia y familia
C/ Travesía de Palacio, 7 bajo
26001
Telf: 941230725

Comisión Ciudadana Anti-Sida de La Rioja Sida

Av. de Portugal, 18- 4º G - 26001
Telf: 941255550
ccasrioja@gmail.com

La Rioja

Asociación REDMADRE La Rioja

Infancia y familia, Mujeres Inclusión social, Programas de urgencia
26500 Calahorra
Telf: 635018421
larioja@redmadre.es

Solidaridad Intergeneracional

Personas mayores, Infancia y familia, Discapacidad, Mujeres
C/ Lonja, 1 Edif. Florida Alta
26200 Haro
900101332
si@solidaridadintergeneracional.es

Cruz Roja Arnedo

Inclusión social
Av. República Argentina 23
26580 Arnedo
Telf: 941384638

Cruz Roja Calahorra

Inclusión social
C/ Doctor Fleming, 20
26500 Calahorra
Telf: 941135313

Cruz Roja Santo Domingo de la Calzada

Inclusión social
C/ Estación de Ferrocarril, 1B
26250 Santo Domingo de la Calzada
Telf: 941342361



LAS PALMAS *información sobre recursos sociales*

Medida de información básica del Fondo de Ayuda Europea a las personas más desfavorecidas (FEAD) 2014-2020.

El Programa Operativo (PO) para España del Fondo de Ayuda Europea para las Personas más Desfavorecidas (FEAD) 2014-2020 es una iniciativa que tiene por objeto reforzar la cohesión social y contribuir a la reducción de la pobreza mediante un sistema de reparto de alimentos y una serie de medidas de acompañamiento dirigidas a la inclusión social de las personas destinatarias de la ayuda alimentaria.

Este folleto, como medida de información básica contemplada en el PO, ha sido elaborado por el Ministerio de Derechos Sociales y Agenda 2030. Se concibe como un mapa de recursos sociales, que ofrece información sobre los centros municipales de servicios sociales, las oficinas de empleo y entidades sociales existentes en LAS PALMAS, que pueden apoyar a las personas beneficiarias de la ayuda alimentaria, en función de sus necesidades específicas. La información referida a toda España está asimismo a su disposición en la siguiente página web:

<https://www.mdsocialesa2030.gob.es/derechos-sociales/inclusion/fondo-social-europeo.htm>

SERVICIOS SOCIALES

En los Centros Municipales de Servicios Sociales le informarán y orientarán sobre las ayudas, servicios, equipamientos y otros recursos sociales existentes. En caso de necesitarlo, se le derivará a los servicios, programas y recursos de atención especializada adecuados a sus características y necesidades.

Las Palmas de Gran Canaria

Vegueta

C/ Botas, 2 - 35001
Telf: 928448508

El Secadero II

C/ Farmacéutico Francisco
Arecibia Cabrera, s/n - 35015
Telf: 928448532 / 928448574

Miller Bajo

C/ Calzada Lateral del Norte, 35 -
35014
Telf: 928448576

Arenales

C/ Alfonso XIII, 2 - 35003
Telf: 928448560

Guanarteme

C/ Mario Cesar, 17 - 35010
Telf: 928448531

La Isleta

C/ La Naval, 229 A - 35009
Telf: 928448542

Tamaraceite-San Lorenzo- Tenoya

C/ Pintor Nicolás Massieu, 16 - 35018
Telf: 928448530

Las Palmas provincia

Telde

C/ Alonso Quesada, 4 bajo
35200 Telde
Telf: 828013615

Santa Lucía de Tirajana

C/ Acusa, 4
35280 Santa Lucía de Tirajana
Telf: 928727227

Arrecife

C/ García Escámez, s/n
Trasera Cruz Roja
35500 Arrecife
Telf: 928807154

San Bartolomé de Tirajana

C/ La Margarita s/n, Pza Timamanfaya
35100 San Bartolomé de Tirajana
Telf: 928723400

Arucas

C/ Dr. Fernando Caubín Ponce, 2 - bajo
Telf: 928621009

Puerto del Rosario

C/ Primero de Mayo, 59
35600 Puerto del Rosario
Telf: 928851946

Agüimes

C/ Barbazano, 16 - 35260 Agüimes
Telf: 928789980

Ingenio

C/ Saulo Torón, 10
35250 Ingenio
Telf: 928124490

La Oliva

C/ Emilio Castellot Martínez, 2
35640 La Oliva
Telf: 928868440

Gáldar Mogán

C/ Bentago Semidán, 4^{1ª} pl.
35460 Gáldar Mogán
Telf: 928550154 ext 8601

Teguise

Av. Gran Aldea, 79A
35530 Teguise
Telf: 928845355

Antigua

C/ La Gavia, 5 - 35630 Antigua
Telf: 92849655/51

Pájara

C/ Cuesta de San antonio - 35628 Pájara
Telf: 928161704

Tuineje

C/ Isla Majorera s/n bajo
35620 Gran Tarajal
Telf: 928162862

Betancuria

C/ Garachico, s/n - 35637 Betancuria
Telf: 928878338

Yaiza

Pza de los Remedios, nº1
35570 Yaiza
Telf: 928836220

Haría

Pza de la Constitución, 1 - 35520 Haría
Telf: 928836018

San Bartolomé

Pza León y Castillo, s/n
35550 San Bartolomé
Telf: 928520128/328820308

Tías

C/ Libertad, 50 - 35572 Tías
Telf: 928834248

Tinajo

Avda. Guanarteme, 67 - 35558 Tinajo
Telf: 928840552

San Mateo

El Agua, S/N, - Vega de San Mateo
Telf: 928 660 359

Santa Brígida

C/ Nueva, 13 - Santa Brígida
Telf: 928 648 181

Teror

C/ La Escuela, 4 - 35330 Teror
Telf: 928 630 075/76

Firgas

Carretera General de Las Madres nº1. 35430 Firgas
Telf: 928 62 52 36 Ext: 30

Gáldar

C/ Bentago Semidán, 2 Bajo
35460.
Telf: 928 550 861

Agae

C/ Antonio de Armas, 1 - 35480
Telf: 928 898 002

Santa María de Guía

C/ Donoso Cortés, 2
35450 - La Atalaya
Telf: 928 88 37 02

Moya

C/ Miguel Hernández, 13 - Moya
Telf: 928 611 255

La Aldea

C/ Mariano de Cáceres, 2
Telf: 928890557

San Mateo

El Agua, S/N, - Vega de San Mateo
Telf: 928 660 359

Arrecife

Avenida Medular, nº 46 - 35500 Arrecife

Tinajo

Avenida Los Volcanes, nº 21 - 35560 Tinajo

Haría

C/ Encarnación Rodríguez, S/N
35520 Haría



OFICINAS DE EMPLEO

En las Oficinas de Empleo le ayudarán a mejorar sus posibilidades de inserción en el mercado laboral, le informarán acerca de eventuales prestaciones o subsidios. Se le informará, asimismo, de las posibilidades de formación y emprendimiento y de las ofertas de empleo gestionadas por el Servicio Público de Empleo Regional.

Las Palmas de Gran Canaria

Arenales

C/ Suárez Naranjo, 78 - 35004
Telf: 928292700

Puerto de la Luz

C/ República Dominicana, 4
35010 - Telf: 928117330

Primer de Mayo

C/ Primero de Mayo, 11 Bajo
35001 - Telf: 928307000

Ciudad Alta

C/ Crucita Albelo Cruz, s/n
35014 - Telf: 928455442

Las Palmas provincia

Arrecife de Lanzarote

C/ José Antonio, 108
35500 Arrecife de Lanzarote
Telf: 928824170

Arucas

C/ Médico Anastasio
Escudero Ruíz, 1 - 35400 Arucas
Telf: 928623500

Galdar

C/ Caífa, s/n - 35460 Galdar
Telf: 928897200

Ingenio

C/ Juan Negrín, 9
35250 Ingenio (Las Palmas)
Telf: 928458380

San Fernando de Maspalomas

Prolong. Av. Tirajana, s/n
35100 San Fernando de Maspalomas
Telf: 928777650

Telde

C/ Juan Diego de la Fuente, 40 - 35200 Telde
Telf: 928139500

Vecindario

C/ Orchilla, 1 - 35110 Vecindario
Telf: 928125990

Gran Tarajal

C/ Maxorata, 18 - 35628 Gran Tarajal
(Fuerteventura)
Telf: 928162873

Puerto del Rosario

C/ Tenerife, 37 - 35600 (Fuerteventura)
Telf: 928851853

Arrecife de Lanzarote

C/ Manolo Millares, nº 108 - 35500

ENTIDADES SOCIALES

Las entidades sociales no lucrativas que figuran en este folleto operan en LAS PALMAS y desarrollan actividades de información, asesoramiento y apoyo a la población en general o a determinados segmentos de población en particular. Puede dirigirse a ellas para solicitar información o apoyo.

Las Palmas de Gran Canaria

Cruz Roja Las Palmas

Inclusión social
C/ León y Castillo, 231 - 35005
Telf: 928290000
laspalmas@cruzroja.es

Federación de Asociaciones de Padres de Alumnos Galdós

Población en general
C/ Álamo, 54 - 35014
Telf: 928384915
secretaria@fapagalidos.org

Confederación Española de Agrupaciones de Familiares y

Enfermos Mentales - FEAFES - AFAES Canarias

Discapacidad, Inclusión social
C/ Mariano, 45 - 35016
Telf: 928313398
feafescanarias@yahoo.es afaes@afaes.es

Comisión Española de Ayuda

al Refugiado - CEAR Canarias

Inmigración, Inclusión social
C/ Luis Antúnez, 32 1º - 35006
Telf: 928297271

Fundación Canaria Main

Jóvenes, Infancia y familia, Inmigración
C/ San Ignacio, 52 - 35018
Telf: 928436838
administracion@fundacionmain.org

Fundación Tutelar canaria. FUTUCAN

Discapacidad, Voluntariado
C/ Lomo la Plana, 28
Urbanización Siete Palmas - 35019
Telf: 928414484
info@futucan.org

Fundación Tutelar Canaria

Sonsoles Soriano Bugnion

Discapacidad, Voluntariado

Residencial Las Indias. C/ Buenaventura Bonnet, 17, trasera Edificio EGA, local bajo. - 38008

Telf: 922209690

info@futucan.org

Solidaridad Intergeneracional

Personas mayores, Infancia y familia, Discapacidad, Mujeres

C/ Miguel Sarmiento, 2 - 35004

Telf 900101332

si@solidaridadintergeneracional.es

Las Palmas de Gran Canaria,

Universidad Popular

Mujeres

C/ León y Castillo, 322 - 35007

Telf: 928446015

valeman@laspalmasgc.es

GAMÁ

Infancia y familia, Jóvenes, SIDA,

Discriminación

Paseo de Tomás Morales, 8, bajo

35003 - Telf: 928433427

gama@colectivogama.com

Asociación Párkinson Gran Canaria

Personas mayores, Discapacidad

C/ Sor Brígida Castelló, 1 - 35001

Telf: 928336120

parkinsongrancanaria@hotmail.com

Cáritas

Inclusión social

Av. de Escaleritas, 51

35011

Telf: 928251740 - 251151

ssgg@caritas-canarias.org

Las Palmas provincia

Liga Española de la Educación y la Cultura Popular

Inmigración

Bajos del escenario del Parque

de San Fernando, local 1

(junto a la Iglesia)

35100 San Bartolomé de Tirajana

Telf: 690806976

caisbt@gmail.com

Federación Insular Majorera

de Padres y Madres - FIMAPA

Fuerteventura

Población en general

Centro Ocupacional

C/ Pino, s/n Barrio Majada Marcial

35600 Puerto del Rosario

Telf: 928850245

fimapafuer@gmail.com

Federación de Asociaciones

de Padres de Alumnos - FAPA

Lanzarote

Población en general

CEP de Profesores -

C/ El Antonio, s/n

35500 Arrecife

Telf: 690011502

fapalanzarote@yahoo.es

Agüimes, Universidad Popular

Inclusión Social

Dr. Joaquín Artiles, 1

35260 Agüimes

Telf: 928784582

fela.sanchez@aguimes.es

El Cribo

Discapacidad, Inclusión social

C/ Gobernador José García Hernández, 7 - 35500 Arrecife

Telf: 928804545

info@elcribo.com

Asociación Majorera por la Salud Mental - ASOMASAMEN

Discapacidad, Inclusión social

C/ La Practicante Chanita, s/n

Centro Municipal de Asociaciones

"Tagoror", 1ª Planta, local 11

35620 Gran Tarajal

Telf: 626503119

asomasamen@yahoo.es

Asociación Afectados por

Embargos y Subastas -

AFES SUR

Discapacidad, Inclusión social

C/ Colón, esq. Isla Graciosa, s/n Local 5 Colectivos El Zaguán - 35110

Vecindario

Telf: 928125329

afesur@hotmail.com

Solidaridad Intergeneracional

Personas mayores, Infancia y

familia, Discapacidad, Mujeres

C/ Nueva, 12

35300 Santa Brígida

Tel: 900101332

si@solidaridadintergeneracional.es

ALTIHAY

Infancia y familia, Jóvenes

SIDA, Discriminación

C/ María Estrada, 3

35600 Puerto del Rosario

Telf: 928859358

altihay@felgtb.org

Cruz Roja Lanzarote

Inclusión social

C/ García Escames, s/n - 35500 Arrecife

Telf: 928814866

lanzarote@cruzroja.es

Cruz Roja Fuerteventura

Inclusión social

Av. de la Constitución, 19

35600 Puerto del Rosario

Telf: 928858064

fuerteventura@cruzroja.es

Cruz Roja Telde

Inclusión social

C/ Pérez Galdós, 15 - 35200 Telde

Telf: 928683415

telde@cruzroja.es

Cruz Roja Arucas

Carretera Gral. Norte, km 16

35400 Arucas

Telf: 928604697

Cruz Roja Gáldar

C/ Antonio Padrón, 11

35460 Gáldar

Telf: 928552004

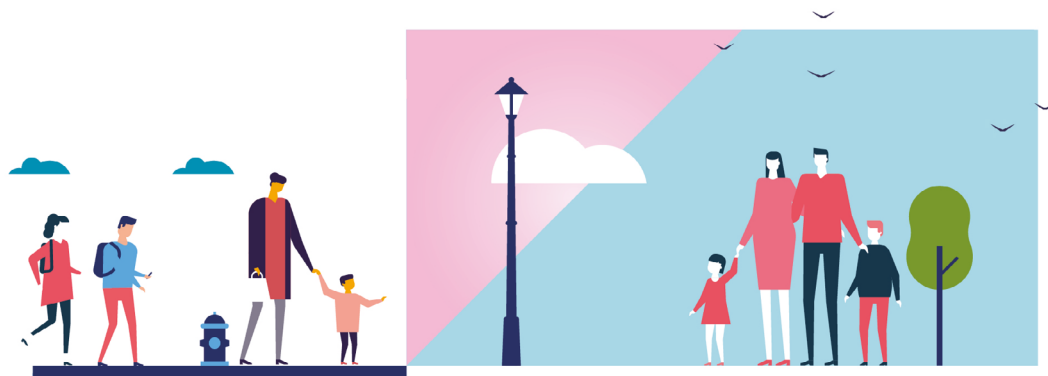

LEÓN *información sobre recursos sociales*

Medida de información básica del Fondo de Ayuda Europea a las personas más desfavorecidas (FEAD) 2014-2020.

El Programa Operativo (PO) para España del Fondo de Ayuda Europea para las Personas más Desfavorecidas (FEAD) 2014-2020 es una iniciativa que tiene por objeto reforzar la cohesión social y contribuir a la reducción de la pobreza mediante un sistema de reparto de alimentos y una serie de medidas de acompañamiento dirigidas a la inclusión social de las personas destinatarias de la ayuda alimentaria.

Este folleto, como medida de información básica contemplada en el PO, ha sido elaborado por el Ministerio de Derechos Sociales y Agenda 2030. Se concibe como un mapa de recursos sociales, que ofrece información sobre los centros municipales de servicios sociales, las oficinas de empleo y entidades sociales existentes en LEÓN, que pueden apoyar a las personas beneficiarias de la ayuda alimentaria, en función de sus necesidades específicas. La información referida a toda España está asimismo a su disposición en la siguiente página web:

<https://www.mdsocialesa2030.gob.es/derechos-sociales/inclusion/fondo-social-europeo.htm>



SERVICIOS SOCIALES

En los Centros Municipales de Servicios Sociales le informarán y orientarán sobre las ayudas, servicios, equipamientos y otros recursos sociales existentes. En caso de necesitarlo, se le derivará a los servicios, programas y recursos de atención especializada adecuados a sus características y necesidades.

León capital

Cita previa: Unidad administrativa CEAS

Telf.: 987895592

Horario petición citas de lunes a viernes de 09:00 h a 14:00 h.

CEAS Centro

Avda Padre Isla, 57 A - 24002

Telf: 987276969

CEAS Mariano Andrés

Centro Social Mariano Andrés. C/ Frontón, 7 - 24008

Telf: 987276175

CEAS San Mamés - La Palomera

C/ González de Lama, 19 bajo - 24007

Telf: 987276994

CEAS El Ejido - Santa Ana

C/ La Serna, 3 - 24007

Telf: 987276941

CEAS Puente Castro - San Claudio

Av. José Aguado, s/n Parque de los Reyes - 24005

Telf: 987849530

CEAS Crucero - La Vega

Centro Cívico León Oeste

Avda. L. La Magdalena, 1 - 24009

Telf: 987276977

CEAS Armunia-Oteruelo Trobajo del Cerecedo

Centro Social Canseco

C/ Frag a Iribarne, 3 - 24009

Telf: 987 210440

CEAS Ventas-Este

Centro Social Ventas-Este

C/Tambarón s/n) - 24008

Telf: 987223493

Ponferrada

CEAS El Plantío

C/ Esteban de la Puente, s/n

24400 Ponferrada

Telf: 987428462

CEAS La Máquina

Av Huertas de Sacramento s/n

24400 Ponferrada

Telf: 987428462

CEAS Navaliegos

Avda de Ferrocarril nº 25, Bajo

24400 Ponferrada

Telf: 987428462

CEAS Flores del Sil

C/ Joaquín Blume s/n Centro Cívico de Flores de Sil

24400 Ponferrada

Telf: 987428462

San Andrés del Rabanedo

Sede Central de Servicios Sociales

San Andrés del Rabanedo C/ Los Picones, s/n

24010 San Andrés del Rabanedo

Telf: 987844318

Fax: 987844318

ssociales@aytosanandres.es

Ceas I San Andrés del Rabanedo

Villabalter y Ferral Plaza Ayuntamiento, s/n

(Casa de Cultura)

24010 San Andrés del Rabanedo

Telf: 987848730

ssociales.san@aytosanandres.es

CEAS I Zona Barrio de Pinilla

C/ Victoriano Crémer s/n

(Casa de Cultura)

24010. Barrio de Pinilla

Telf: 987 221 504

ssociales.pin@aytosanandres.es

Ceas II Trobajo del Camino

CEAS II Zona Trobajo Norte C/de la Princesa, 6

(Centro Municipal de Mayores)

24010 Trobajo del Camino

Telf: 987 800 645

ssociales.tro1@aytosanandres.es

CEAS II Zona Trobajo Sur

C/ Eduardo Pastrana , 21

(Casa de Cultura)

24010 Trobajo del Camino

Telf: 987 801 711

ssociales.tro2@aytosanandres.es

CEAS II Zona Barrio de la Sal

C/ Campoam or, 6

(Edificio de RENFE)

24009 Barrio de la Sal

Telf: 987 800464

ssociales.par2@aytosanandres.es

CEAS II Zona Barrio de Paraiso - Cantinas

C/ Cardenal Cisneros, 51
(Centro de la UNED)
24010 BO de Paraiso Cantinas
Telf: 987 876 610
ssociales.parl@aytosanandres.es

León provincia

CEAS Astorga

Pl. de Los Marqueses, 9 -2º
24700 Astorga
Telf: 987617303 - 635685992
Fax: 98761929
ceasastorgaycabrera.oficina@dipuleon.es

CEAS Babia

Ayto. Cabrillanes. Ctra. General, s/n
24142 Cabrillanes
Telf: 987488831
ceasvillablinoynababia@dipuleon.es

CEAS La Bañeza

Edif. Usos Múltiples C/Dr. Palanca, s/n ·
24750 La Bañeza
Telf: 987656125
Fax: 987643445
ceasbaneza.oficina@dipuleon.es

CEAS Bembibre

Casa de los Servicios Sociales
Ayto. de Bembibre Pl. Mayor, 1
24300 Bembibre
Telf: 987510448
Fax: 987511917
ceasbembibreycastleoficina@dipuleon.es

CEAS Boñar

C/ Las Escuelas, 17 24850 Boñar
Telf: 987735476
Fax: 987735400
ceasbonar.oficina@dipuleon.es

CEAS La Cabrera

Ayto. Castrocontrigo
Ctra. de Astorga, s/n
24735 Castrocontrigo
Telf: 987660181
Fax: 987 660 081
ceasastorgaycabrera.oficina@dipuleon.es

CEAS Cacabelos

Ayto. de Carracedelo
C/ San Esteban, 2
24549 Carracedelo
Telf: 987 562774
ceascacabelos.oficina@dipuleon.es

CEAS Cistierna

Ayto. de Cistierna Pl. de España, s/n
24800 Cistierna
Telf: 987700002/700 007
Fax: 987 700 009
ceascistierna.oficina@dipuleon.es

CEAS Gradefes

Ayto. de Gradefes. C/ Consistorio, s/n
24160 Gradefes
Telf: 987333153
Fax: 987333059

CEAS Fabero

Plaza Eloy Terrón , s/n
24420- Fabero
Telf: 987550657
Fax: 987551729
ceasfabero.oficina@dipuleon.es

CEAS León I

Ayto. de Villaquilambre
Ctra. León - Collanzo, s/n
24193 Villaquilambre
Telf: 987287209
Fax: 987287216
ceasleon1.oficina@dipuleon.es

CEAS León II La Virgen del Camino

C/ Pablo Díez, 14 1ª planta
24198 La Virgen Del Camino
Telf: 987302089
ceasleon2.oficina@dipuleon.es

CEAS La Magdalena

Ayto. de Soto y Amio. Antiguas Escuelas de Canales
Av. Manocho, s/ n
24120 Canales-La Magdalena
Telf: 987581596
Fax: 987581827
ceasmagdalena.oficina@dipuleon.es

CEAS Mansilla De Las Mulas

Edificios de Usos Múltiples
Av. Constitución, 22
24210 Mansilla de las Mulas
Telf: 687409129
Fax: 987311810
ceassahagunymansilla.oficina@dipuleon.es

CEAS Cuenca de Matallana

Ayuntamiento Matallana de Torio
Plz San Bartolomé, 1
24830 Matallana de Torio
Telf: 987 578 304
Fax: 987 591 265
ceasmatallana.oficina@dipuleon.es

CEAS Puente Domingo Flórez

Ayto. Puente Domingo Flórez Plaza del Toral, s/ n
24380 Puente Domingo Flórez
Telf: 987111893
Fax: 987 460 486
ceaspuenteyvillafranca.oficina@dipuleon.es

CEAS Riaño

Ayto. de Riaño, Plaza Cimadevilla, s/n
24900- Riaño
Telf: 987740808
Fax: 987 746 209
ceasriano.oficina@dipuleon.es

CEAS Ribera del Órbigo

C/ Veracruz, 8
24280 Benavides de Órbigo
Telf: 987371198
Fax: 987370325
ceasorbigo.oficina@dipuleon.es

CEAS Sahagún

Centro de Acción Social
Plaza San Benito, 4
24320 Sahagún
Telf: 987780050
ceassahagunymansilla.oficina@dipuleon.es

CEAS Sta. María del Páramo

Ayto. Sta. María del Páramo
Plaza Mayor, 11
24240 Sta. María del Páramo
Telf: 987 350 275
Fax: 987 351 507
ceasparamo.oficina@dipuleon.es

CEAS Toreno

C/ Instituto, s/n
24450 Toreno
Telf: 987533241
Fax: 987527314
ceastoreno.oficina@dipuleon.es

CEAS Torre del Bierzo

Ayto. Torre del Bierzo C/ El Campillo, 1 ·
24370 Torre del Bierzo
Telf: 987536179
Fax : 987536202
ceasbembibreycastleoficina@dipuleon.es

CEAS Valencia de Don Juan

C/ Alonso Castrillo, 29 bajo
24200 Valencia de Don Juan
Telf: 987752495
Fax: 987752213
ceasvalencia.oficina@dipuleon.es

CEAS Vega de Espinareda

Ayto.Vega de Espinareda. Av. Ancares, s/n
24430 Vega de Espinareda
Telf: 987564868 / Fax: 987763175
ceasvega.oficina@dipuleon.es

CEAS Villablino

Ayto.de Villablino
Avda. de la Constitución, 23
24100 Villablino
Telf: 987 472250
Fax: 987 472 236
ceasvillablinoynababia.oficina@dipuleon.es

CEAS Villafranca del Bierzo

Avenida de Paradesaca, 9 bajo
(Antigua Escuela Hogar)
24500 Villafraanca del Bierzo
Telf: 987540059
Fax: 987562479
ceaspuenteyvillafranca.oficina@dipuleon.es

OFICINAS DE EMPLEO

En las Oficinas de Empleo le ayudarán a mejorar sus posibilidades de inserción en el mercado laboral, le informarán acerca de eventuales prestaciones o subsidios. Se le informará, asimismo, de las posibilidades de formación y emprendimiento y de las ofertas de empleo gestionadas por el Servicio Público de Empleo Regional.

León capital

Centro

C/ Ramón y Cajal, 14-16
24001
Telf: 987276620 /21

Serna

C/ Ciudad de Puebla, 3
24006
Telf: 987875320

León provincia

Astorga

C/ Juego de Cañas, 5
24700 Astorga
Telf: 987616102

La Bañeza

C/ Odón Alonso, 16
24750 La Bañeza
Telf: 987643563

Bembibre

Paseo del Profesor Veremundo Núñez, 15
24300 Bembibre
Telf: 987514651

Cistierna

Pl. del Ayuntamiento, 1 - bajo
24800 Cistierna
Telf: 987702686

Fabero

Pl. del Ayuntamiento, 4
24420 Fabero
Telf: 987552155

Ponferrada

Paseo San Antonio, 5
24400 Ponferrada
Telf: 987409620 / 987409621

Valencia de don Juan

C/ Joan Miró, 4
24200 Valencia de don Juan
Telf: 987751246

Villablino

C/ La Libertad, 2
24100 Villablino

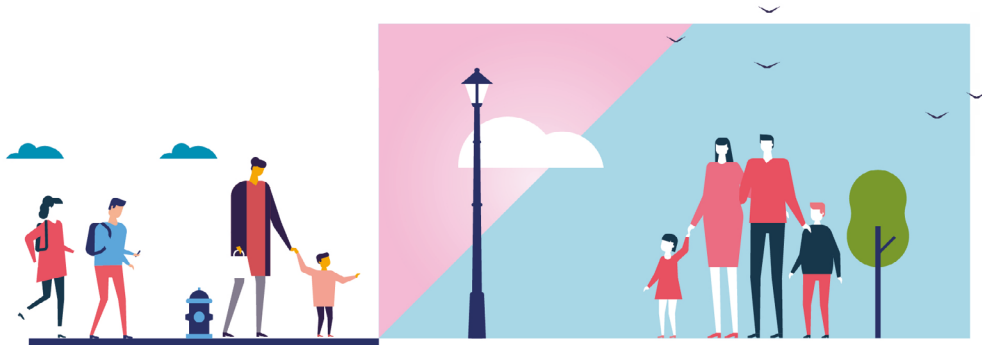

ENTIDADES SOCIALES

Las entidades sociales no lucrativas que figuran en este folleto operan en LEÓN y desarrollan actividades de información, asesoramiento y apoyo a la población en general o a determinados segmentos de población en particular. Puede dirigirse a ellas para solicitar información o apoyo.

León capital

Accem León

Inmigración, Inclusión social, Discriminación, Voluntariado
C/ Anunciata, 48. Bajo - 24010
Telf: 987876143
leon@accem.es

Federación Leonesa de Asociaciones de Madres y Padres del Alumnado - FELAMPA León "Sierra Pambley"

Población en general CP Lope de Vega -
C/ Francisco Fernández Díez, 28
24009
Telf: 987212320
felampa@felampa.org

Confederación Española de Agrupaciones de Familiares y Enfermos Mentales - FEAFES León ALFAEM

Discapacidad, Personas reclusas y exreclusas,
Inclusión social, Voluntariado
Plaza de las Cortes Leonesas, 9. 1º IZQ - 24003
Telf: 987210126
gerencia@alfaem.org

Fundación Juan Soñador - Cauce

Jóvenes, Infancia y familia
Av. Portugal, 7
24009
Telf: 987215566
cauce@fundacionjuans.org

Fundación Juan Soñador - Sede

Jóvenes, Infancia y familia, Inmigración
Av. Antibióticos, 126
24009
Telf: 987203712
fundacionjuans@fundacionjuans.org

Asociación Valponasca

Jóvenes, Infancia y familia, Mujeres, Inmigración
Av. Nocedo, 40
24009
Telf: 987007780
metasleon@valponasca.org

Fundación Secretariado Gitano-FSG

Personas de etnia gitana
Cardenal Cisneros, 65 - 24010
Telf: 987276600
fsgleon@gitanzs.org

Solidaridad Intergeneracional

Personas mayores, Infancia
y familia, Discapacidad, Mujeres
Sancho el Gordo, 3, 1º NB
24009
Telf: 900101332
si@solidaridadintergeneracional.es

Fundación Cauce

Inclusión social, Inmigración, Mujeres, Voluntariado
C/ Colón, 20 - 1º izda.
24001
Telf: 987100864
leon@fundacioncauce.org

Asociación Redmadre León

Infancia y familia, Mujeres, Inclusión social, Programas de
urgencia
Av. Independencia, 14, 1º
24003
Telf: 661152752
leon@redmadre.es

Fundación Mensajeros de la Paz

Infancia y familia, Inclusión social, Voluntariado,
Programas de urgencia
C/ Mariano Andrés, 22
24008
Telf: 987271901
centropioxii@hotmail.es

Cáritas

Inclusión social
C/ Sierra Pambley, 6 - 1º - 24003
Telf: 987218617
caritas@caritasdeleon.org

Cruz Roja León

Inclusión social
C/Cid, 24 - 24003
Telf: 987252528

León provincia

COCEDER -COR EL VILLAR

Inclusión social, Personas mayores, Infancia y familia, Jóvenes.
C/ Sierra Pambley, 10
24286 Hospital de Órbigo
Telf: 987388737 / 987388737
elvillar@cdrelvillar.org

Confederación Española de Agrupaciones de Familiares y Enfermos Mentales FEAFES -ALFAEM Astorga

Discapacidad, Inclusión social
Pl. de los Marqueses, 9
24700 Astorga
Telf: 987099030
astorga@alfaem.org

Asociación Parkinson Astorga

Personas mayores, Discapacidad
Pl. los Marqueses, 7-9 bajo dcha. - 24700 Astorga
Telf: 987615732
parkinsonastorga@hotmail.com

Cáritas

Inclusión social
C/ Hermanos La Salle, 2
24700 Astorga
Telf: 987616796
caritasastorga@hotmail.com

Confederación Española de Agrupaciones de Familiares y Enfermos Mentales - FEAFES ALFAEM Ponferrada

Discapacidad, Inclusión social
C/ Brindis Morán, 2 Bajo
24400 Ponferrada
Telf: 987427720
ponferrada@alfaem.org

Solidaridad Intergeneracional

Personas mayores, Infancia y familia, Discapacidad, Mujeres
Plaza del Cristo, 12 bajo
24240-Santa María del Páramo
Telf: 900101332
si@solidaridadintergeneracional.es

Cruz Roja Astorga

Inclusión social
Paseo General Martínez Cabrera, 10
24700 Astorga
Telf: 987617855
astorga@cruzroja.es

Cruz Roja La Bañeza

Inclusión social
Ctra N-VI km301,9-Camino del Río, s/n
24750 La Bañeza
Telf: 987644527
banezap@cruzroja.es

Cruz Roja Bembibre

Plaza Mayor,2
24300
Telf: 987511110

Cruz Roja Boñar

LE-331, km. 37,5. Av de Madrid
24850 Vega de Boñar
Telf: 987735560
bonarp@cruzroja.es

Cruz Roja Cistierna

Avda. de La Constitución, 9
24800
Telf: 987700190
cistiernap@cruzroja.es

Cruz Roja Fabero

LosTemplarios, 1
24420
Telf: 987551188
fabero@cruzroja.es

Cruz Roja Hospital De Orbigo

C/ Santos Olivera, 14 - Pza. Felicísimo G. del Campillo.
Centro Cívico
24286
Telf: 987388715
horbigop@cruzroja.es

Cruz Roja La Magdalena

Ctra Bañeza
Bº José Muñiz Rodríguez, 4

Otero de las Dueñas

24123 Carrocera
Telf: 987581309
magdalenap@cruzroja.es

Cruz Roja Ponferrada

Inclusión social
IV Avenida, s/n, Poblado de Compostilla
24400 Ponferrada
Telf: 987427013
ponferradap@cruzroja.es

Cruz Roja La Robla

Calle La Estación, 14
24640
Telf: 987571477
roblap@cruzroja.es

Cruz Roja Sahagun

Avda. Villa de Tineo, 2
24320
Telf: 987780700
sahagunp@cruzroja.es

Cruz Roja Valencia de Don Juan

C/ San Cosme, 1
24200
Telf: 987750806
valenciadjp@cruzroja.es

Cruz Roja Villablino

CL-631,Km. 63, 1
C/ Can tina, 2- VG-24100
Telf: 987470461
villablinop@cruzroja.es

Cruz Roja Villafranca Bierzo

Av. Constitución, 28
24500
Telf: 987540000
bierzop@cruzroja.es





Servicios Sociales / Oficinas de Empleo / Entidades Sociales

RECURSOS Sociales



LEÓN

<https://www.mdsocialesa2030.gob.es/derechos-sociales/inclusion/fondo-social-europeo.htm>



MINISTERIO
DE DERECHOS SOCIALES
Y AGENDA 2030

SECRETARÍA
DE ESTADO
DE DERECHOS SOCIALES

DIRECCIÓN GENERAL
DE DIVERSIDAD FAMILIAR
Y SERVICIOS SOCIALES



Unión Europea
Fondo de Ayuda Europea para las
Personas Más Desfavorecidas (FEAD)
2014-2020

LLEIDA *información sobre recursos sociales*

Medida de información básica del Fondo de Ayuda Europea a las personas más desfavorecidas (FEAD) 2014-2020.

El Programa Operativo (PO) para España del Fondo de Ayuda Europea para las Personas más Desfavorecidas (FEAD) 2014-2020 es una iniciativa que tiene por objeto reforzar la cohesión social y contribuir a la reducción de la pobreza mediante un sistema de reparto de alimentos y una serie de medidas de acompañamiento dirigidas a la inclusión social de las personas destinatarias de la ayuda alimentaria.

Este folleto, como medida de información básica contemplada en el PO, ha sido elaborado por el Ministerio de Derechos Sociales y Agenda 2030. Se concibe como un mapa de recursos sociales, que ofrece información sobre los centros municipales de servicios sociales, las oficinas de empleo y entidades sociales existentes en LLEIDA, que pueden apoyar a las personas beneficiarias de la ayuda alimentaria, en función de sus necesidades específicas. La información referida a toda España está asimismo a su disposición en la siguiente página web:

<https://www.mdsocialesa2030.gob.es/derechos-sociales/inclusion/fondo-social-europeo.htm>

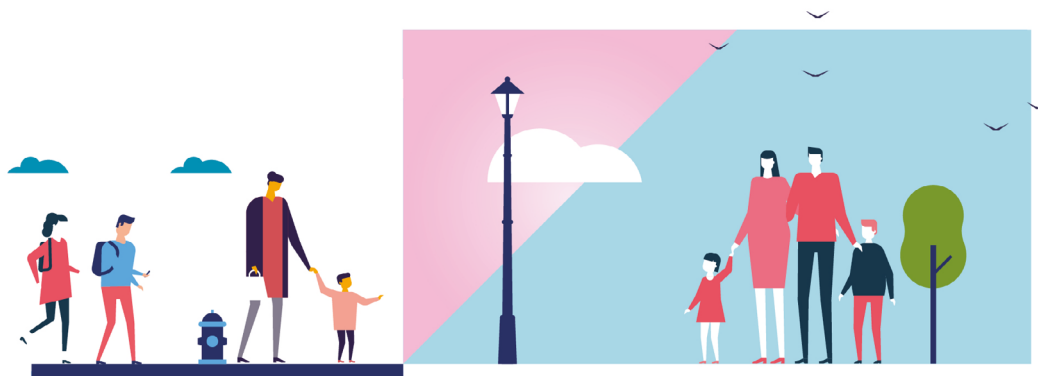

SERVICIOS SOCIALES

En los Centros Municipales de Servicios Sociales le informarán y orientarán sobre las ayudas, servicios, equipamientos y otros recursos sociales existentes. En caso de necesitarlo, se le derivará a los servicios, programas y recursos de atención especializada adecuados a sus características y necesidades.

Lleida capital

Belàfia

C/ Terrassa, 1 xamfrà - C/ Penedès - 25005 Lleida
Telf: 973700655
ssbalafia@paeria.cat

Cappont

C/ d'Alfons II, 14 - 25001 Lleida
Telf: 973700645
sscappont@paeria.es

Centre Històric

C/ de la Tallada, 1 entresol - 25001 Lleida
Telf: 973700337
sscentrehistoric@paeria.cat

Democràcia

C/ Democràcia, 19 - 25007 Lleida
Telf: 973700651
ssdemocracia@paeria.cat

Bordeta

Av. del Pla d'Urgell, 30 - 25001 Lleida
Telf: 973700629
ssbordeta@paeria.

Mariola

C/ d'Artur Mor, 1 - 25003 Lleida
Telf: 973700656
ssmariola@paeria.cat

Pardinyes

Av. Sant Pere Claver, 5 - 25005 Lleida - Telf: 973700605
sspardinyes@paeria.cat

Sant Pere

Av. de Sant Pere, 3 - 25005 Lleida
Telf: 973249253
ssseca@paeria.cat

Magraners

Pl. Joan XXIII, 1 - 25001 Lleida
Telf: 973205993
ssmagraners@paeria.e

Lleida província

Consell Comarcal de La Noguera

Passatge Àngel Guimerà, 28-30
25600 Balaguer
Telf: 973448933

Consell Comarcal de La Segarra

Passeig Jaume Balmes, 3
25200 Cervera
973531300

Consell Comarcal de l'Alta Ribagorça

Av. Victoriano Muñoz, 48
25520 El Pont de Suert
Telf: 973690353

Consell Comarcal de Les Garrigues

Av. Francesc Macià, 54
25400 Les Borges Blanques
Telf: 973142658

Ajuntament de Ponts

Pl. Planell, 1 - 25740 Ponts
Telf: 973462032

Consell Comarcal del Solsonès

c/ Dominics, 12
25280 Solsona
Telf: 973483234

Consell Comarcal del Pallars Sobirà

Carrer del Mig, 9
25560 Sort
Telf: 973620107

Consell Comarcal del Pallars Jussà

c/ Soldevila, 18
25620 Tremp
Telf: 973650187

Consell Comarcal de l'Urgell

Carrer Agoders 16 - 25300 Tàrrrega
Telf: 973500707

Consell Comarcal del Pla d'Urgell

C/ Prat de la Riba 1 - 25230 Mollerusa
Telf: 973711313

Consell Comarcal de l'Alt Urgell

Plaça Soldevila 1 - 25700 La Seu d'Urgell
Telf: 973354102

Consell Comarcal del Segrià

Carrer del Canyeret 12 - 25007 Lleida
Telf: 973054800

Consell Generau d'Aran

Plaça d'Aran 1-2 - 25530 Vielha
Telf: 973641801

OFICINAS DE EMPLEO

En las Oficinas de Empleo le ayudarán a mejorar sus posibilidades de inserción en el mercado laboral, le informarán acerca de eventuales prestaciones o subsidios. Se le informará, asimismo, de las posibilidades de formación y emprendimiento y de las ofertas de empleo gestionadas por el Servicio Público de Empleo Regional.

Lleida capital

Lleida

C/ Academia, 34 · 25002 Lleida
Telf: 973725576

Lleida provincia

Balaguer

C/ Belmunt, 2 · 25600 Balaguer
Telf: 973443273

La Seu d'Urgel

Av. Pau Claris, 46 · 25700 La Seu d'Urgel
Telf: 973351074 / 5729

Solsona

C/ Alcalde Moles, 20 · 25280 Solsona
Telf: 973480017 / 1589

Tàrrega

C/ San Pere Claver, 18 bajo · 25300 Tàrrega
Telf: 973501855

Tremp

C/ Seix y Faya, 41 bajo · 25620 Tremp
Telf: 973650765 / 3304

Vielha (Viella)

C/ Maladeta, 11 - local C · 25530 Vielha (Viella)
Telf: 973640942 / 3379



ENTIDADES SOCIALES

Las entidades sociales no lucrativas que figuran en este folleto operan en LLEIDA y desarrollan actividades de información, asesoramiento y apoyo a la población en general o a determinados segmentos de población en particular. Puede dirigirse a ellas para solicitar información o apoyo.

Lleida capital

Cruz Roja Lleida

Inclusión social
C/ Henry Dunant, 1 · 25003 Lleida
Telf: 973279900

Associació Salut Mental Ponent

Discapacidad, Inclusión social, Voluntariado
C/ Teuleries, 6 Entresol · 25004
Telf: 973221019
associacio@salutmenta.onent.com

Salesians Sant Jordi

Jóvenes, Infancia y familia, Inmigración, Mujeres
C/ Moriola, 35 · 25003
Telf: 973275757
pes.lleida@salesians.cat

Federació Catalana de Voluntariat Social - Lleida

C/ Henry Dunant, 1
Telf: 973106834
lleida@voluntaris.cat

Asociación Parkinson de las Tierras de Lleida

Personas mayores, Discapacidad
C/ Henry Dunant, 1 · 25003
619037308
parkinsonlleida@yahoo.es

Telèfon de l'Esperança (24 horas x 365 días)

Voluntariado, Infancia y familia, Mujeres, Personas mayores
Telf: 934144848

Cáritas

Inclusión social
Plaça Sant Josep, 2 · 25002
Telf: 973283117 / 283081
caritasdiocesana@caritaslleida.net

Asociación de Acción Social y Promoción Juvenil "Futur" de Lleida

Personas de etnia gitana
C/ Artur Mor, 43, bajos · 25003
Telf: 973043714
futurlleida@yahoo.es

Dones Gitanes De Ponent

Personas de etnia gitana
Passeig Onze de Setembre, 121, baixos 1a · 25199
Telf: 667236075

Solidaridad Intergeneracional

Personas mayores, Infancia y familia, Discapacidad, Mujeres
Passeig de Ronda, 3entr. Dreta · 25002
Telf: 900101332
si@solidaridadintergeneracional.es

Solidaridad Intergeneracional

Personas mayores, Infancia y familia, Discapacidad, Mujeres
Av. Tortosa, 2, Edif. Mercolleida, of. 12 · 25005
Telf: 900101332
si@solidaridadintergeneracional

Fundació Jaume Rubio i Rubio

Inmigración, Inclusión social, Jóvenes
Pl. Sant Josep, 2, 3a planta · 25002
Telf: 973283081
info@fundaciojaumerubioirubio.com

Troballes E.I. S.L.U.

Inmigración, Inclusión social, Jóvenes
C/ Turó de Gardeny, edifici A8 · 25194
Telf: 973283081
troballes@troballes.org

Lleida provincia

ASM La Noguera

Discapacidad, Inclusión social
C/ Noguera Pallaresa, 32 Bajos · 25600 Balaguer
Telf: 973449488
asm.lanoguera@gmail.com

Sol De Solsones

Discapacidad, Inclusión social
C/ Josep Maria Segarra, 3 Bajo · 25280 Solsona
Telf: 973483683
soldesolsones@yahoo.es

Solidaridad Intergeneracional

Personas mayores, Infancia y familia, Discapacidad, Mujeres
Centre Civic El Passeig,
Lluís Sabater, 2, of. 2
25700 La Seu d'Urgell
Telf: 900101332
si@solidaridadintergeneracional.es

Fundació Volem Feina

Inmigración, Inclusión social, Jóvenes
Av. St. Jordi, 23 · 25280 Solsona
Telf: 973481162
volemfeina@volemfeina.org

Cartaes

Inmigración
C/ Llevant, s/n (Polígon Rimbau) · 25300 Tàrrega
Telf: 973314079
info@cartaestarrega.com

Cáritas Cervera

Inclusión social
Plaza de los Martires, 7-1º · 25200 Cervera
Telf: 973532879
secretaria.cdsolsona@caritas.es

Cáritas La Seu D'Urgell

Inclusión social
C/ Pati Palau, 1-5 25700 La Seu D'urgell
Telf: 97335166 / 973350054
caritas.cdurgell@caritas.es

COCEDER - COOPERATIVA L'OLIVERA

C/ La Plana, s/n
25268 Vallbona de les Monges
Telf: 973330276 / 973330276
olivera@olivera.org

Cruz Roja La Noguera

Inclusión social
Carretera C-13 km.24 - 25600 Balaguer
Telf: 973445795
la_noguera@cruzroja.es

Cruz Roja Urgell

Inclusión social
Av. Cataluña, 51 - 25300 Tárrega
Telf: 973500679
tarrega@cruzroja.es

Cruz Roja Plá d'Urgell

Inclusión social
Av. Jaume I, s/n - 25230 Mollerusa
Telf: 973711282
pladurgell@cruzroja.es



LUGO *información sobre recursos sociales*

Medida de información básica del Fondo de Ayuda Europea a las personas más desfavorecidas (FEAD) 2014-2020.

El Programa Operativo (PO) para España del Fondo de Ayuda Europea para las Personas más Desfavorecidas (FEAD) 2014-2020 es una iniciativa que tiene por objeto reforzar la cohesión social y contribuir a la reducción de la pobreza mediante un sistema de reparto de alimentos y una serie de medidas de acompañamiento dirigidas a la inclusión social de las personas destinatarias de la ayuda alimentaria.

Este folleto, como medida de información básica contemplada en el PO, ha sido elaborado por el Ministerio de Derechos Sociales y Agenda 2030. Se concibe como un mapa de recursos sociales, que ofrece información sobre los centros municipales de servicios sociales, las oficinas de empleo y entidades sociales existentes en LUGO, que pueden apoyar a las personas beneficiarias de la ayuda alimentaria, en función de sus necesidades específicas. La información referida a toda España está asimismo a su disposición en la siguiente página web:

<https://www.mdsocialesa2030.gob.es/derechos-sociales/inclusion/fondo-social-europeo.htm>



SERVICIOS SOCIALES

En los Centros Municipales de Servicios Sociales le informarán y orientarán sobre las ayudas, servicios, equipamientos y otros recursos sociales existentes. En caso de necesitarlo, se le derivará a los servicios, programas y recursos de atención especializada adecuados a sus características y necesidades.

Lugo capital

A Milagrosa

Rúa Mo ntefaro, 17 - 27003

Telf: 982297410

Fingoi

Rúa Av iación Española, 22 - 27002

Telf: 982297455

Lamas de Prado

Rúa Lamas de Prado, 140 - 27004

Telf: 982297450

María Balteira

Rúa Angelo Colocci, 19 - 27003

Telf: 982297505

Maruja Mallo

Rúa Primavera, 37 - 27002

Telf: 982297505

Sagrado Corazón

Rúa Sagrado Corazón, 28 - 27003

Telf: 982297460

Uxío Novoneyra

Rúa Quiroga Ballesteros, s/n

27002

Lugo provincia

Burela

C/ Rosalía de Castro, s/n

27880 Burela

Telf: 982575053

c.s.s.burela@xunta.es

Ribadeo

C/ Ibañez, s/n - 27700 Ribadeo

Telf: 982870698

c.b.s.ribadeo@xunta.es

Mondoñedo

Praza do Concello, s/n

27740 Mondoñedo

Telf: 982507186

c.b.s.mondoñedo@xunta.es

Villalba

Praza da Constitución, s/n

27800 Villalba

Telf: 982510135

Fingoi c.b.s.vilalba@xunta.es

Foz

Avda. d a Ribeira, 1-2º - 27780

Telf: 982133566

Viveiro

Avda. d e Cervantes, s/n - 27850

Telf: 982560128

OFICINAS DE EMPLEO

En las Oficinas de Empleo le ayudarán a mejorar sus posibilidades de inserción en el mercado laboral, le informarán acerca de eventuales prestaciones o subsidios. Se le informará, asimismo, de las posibilidades de formación y emprendimiento y de las ofertas de empleo gestionadas por el Servicio Público de Empleo Regional.

Lugo capital

Norte

C/ Río Cabe, 8-10 - bajo
27003
Telf: 982284404

Sur

C/ Campos Novos, 9
27002
Telf: 982246674

Lugo provincia

Becerreá

Av. de Madrid, 50
27640 Becerreá
Telf: 982360811

Burela

C/ Pardo Bazán, 21 - 27880 Burela
Telf: 982585827

Chantada

C/ Ribeira Sacra, 3 - 27500 Chantada
Telf: 982440542

Mondoñedo

C/ Marina Mayoral, 3
27740 Mondoñedo
Telf: 982521835

Monforte de Lemos

C/ San Pedro, 3
27775 Monforte de Lemos
Telf: 982400108

Ribadeo

Av. Rafael Fernández - Cardoso, 10
27700 Ribadeo
Telf: 982128059

Sarria

C/ Nova, 60 - 27600 Sarria
Telf: 982530932

Villalba

C/ Pintor López Guntín, 11
27800 Villalba
Telf: 982510158

Viveiro

C/ Río dos Foles, 11 - 27850 Viveiro
Telf: 982261015



ENTIDADES SOCIALES

Las entidades sociales no lucrativas que figuran en este folleto operan en LUGO y desarrollan actividades de información, asesoramiento y apoyo a la población en general o a determinados segmentos de población en particular. Puede dirigirse a ellas para solicitar información o apoyo.

Lugo capital

Cruz Roja Lugo

Inclusión social
Av. Madrid, s/n - 27002
Telf: 982231613

Asociación Lucense de Ayuda a Enfermos Mentales - ALUME

Discapacidad, Personas reclusas y exreclusas, Inclusión social
C/ Nicomedes Pastor Díaz, 6-8
27001
Telf: 982251602
administracion@alume.org

Asociación Párkinson Lugo

Personas mayores, Discapacidad
C/ García Abad, 32 1ºD
27004
Telf: 982210381
parkinsonlugo@hotmail.com

Fundación JuanSoñador - Espabilla

Infancia y familia, Jóvenes
Plaza da Milagrosa, 10
27003
Telf: 639817789
espabilla@fundacionjuans.org

Fundación Meniños Sede de Lugo

Infancia y familia
Av. de la Coruña, 40, 1º
27003
981269955
meninos@meninos.org

Cáritas

Inclusión social
C/ Cruz, 1-A
27001
Telf: 982242009 / 241391
secretario.cdugo@caritas.es

Lugo provincia

Asociación Monfortina de Apoyo a los Enfermos Mentales - ALBORES

Discapacidad, Inclusión social
Ronda Mª Emilia Casas
C/ Bahamonde, s/n
Circunv. Km 0,7 - 27400 Monforte De Lemos
Telf: 982404968
albores@albores.org

Asociación Monfortina de Apoyo a los Enfermos Mentales - ALBORES Chantada

Discapacidad, Inclusión social
Parque Eloísa Ribadulla, s/n - 27500 Chantada
Telf: 982454158
albores@albores.org

A MARIÑA

Discapacidad, Inclusión social
C/ Vilaestrofe, 18. 27880 Burela
Telf: 982581620
asociamarina@telefonica.net

Cruz Roja

Monforte de Lemos

Inclusión social
Carretera de Chantada, s/n
27400 Monforte de Lemos
Telf: 982404451

Cruz Roja Ribadeo

Rúa Muelle de Porcillán, s/n - 27700
C/ Calvo Sotelo, 184
Telf: 982581452

Cruz Roja Viveiro

Avda. Martínez Ledesma, s/n - 27850
Telf: 982562200

Cruz Roja Burela

Rúa Lamestra, 19 - 27880
Telf: 982580652

Cruz Roja Chantada

Rúa Luis Garcia Arias, 14-16 bj. - 27500
Telf: 982440782

Cruz Roja Sarria

Inclusión social
C/ Calvo Sotelo, 184
27600 Sarria
Telf: 982530092
sarria@cruzroja.es

Cruz Roja Villalba

Inclusión social
C/ Sete Pontes, s/n
27800 Villalba
Telf: 982511303



El Programa Operativo (PO) para España del Fondo de Ayuda Europea para las Personas más Desfavorecidas (FEAD) 2014-2020 es una iniciativa que tiene por objeto reforzar la cohesión social y contribuir a la reducción de la pobreza mediante un sistema de reparto de alimentos y una serie de medidas de acompañamiento dirigidas a la inclusión social de las personas destinatarias de la ayuda alimentaria.

Este folleto, como medida de información básica contemplada en el PO, ha sido elaborado por el Ministerio de Derechos Sociales y Agenda 2030. Se concibe como un mapa de recursos sociales, que ofrece información sobre los centros municipales de servicios sociales, las oficinas de empleo y entidades sociales existentes en MADRID, que pueden apoyar a las personas beneficiarias de la ayuda alimentaria, en función de sus necesidades específicas. La información referida a toda España está asimismo a su disposición en la siguiente página web:

<https://www.mdsocialesa2030.gob.es/derechos-sociales/inclusion/fondo-social-europeo.htm>



SERVICIOS SOCIALES

En los Centros Municipales de Servicios Sociales le informarán y orientarán sobre las ayudas, servicios, equipamientos y otros recursos sociales existentes. En caso de necesitarlo, se le derivará a los servicios, programas y recursos de atención especializada adecuados a sus características y necesidades.

Madrid Capital

Distrito Arganzuela

Centro de Servicios Sociales

José Villarreal

C/ Guillermo de Osma, 14 - 28045

Tel: 915177217 / 915177224 / 915177225

cssjvillarreal@madrid.es

Distrito Barajas

Centro de Servicios Sociales Teresa de Calcuta

Pza. Navío, 4 - 28042

Tel: 913295920

cssbarajas@madrid.es

Distrito Carabanchel

Centro de Servicios Sociales

Plaza Elíptica

C/ Antonio de Leyva - 86 28019

Tel: 915655660 / 915655661

cssplazaeliptica@madrid.es

Centro de Servicios Sociales Vista Alegre

C/ Eduardo Morales 28 - 28025

TEL: 913602980 / 913602981

cssvistaalegre@madrid.es

Centro de Servicios Sociales Zaida

C/ Zaida, 36 - 28019

Tel: 915256100 / 915256282

csszaida@madrid.es

Distrito Centro

Centro de Servicios Sociales Maravillas

C/ San Joaquín, 10 - 28004

Tel: 915888818

cssmaravillas@madrid.es

Centro de Servicios Sociales

Puerta de Toledo

C/ Paloma, 39 - 2005

Tel: 915885067 / 915885068 / 915885069

cssptoledo@madrid.es

Distrito Chamartín

Centro de Servicios Sociales

Santa Hortensia

C/ Santa Hortensia, 15 - 28002

Tel: 915106850

csstahortensia@madrid.es

Punto de Atención Social Centro Municipal

de Mayores Castilla

Pº de la Castellana, 304 - 28046

Tel: 915106850

Distrito Chamberí

Centro de Servicios Sociales

Marta Esquivias Tallada

C/ de Galileo 47, 28015

Tel: 915 499 900 / 91 549 99 34

915 499 936 / 91 549 99 44

csschamberi@madrid.es

Distrito Ciudad Lineal

Centro de Servicios Sociales Luis Vives

C/ Hermanos García Noblejas, 160 - 28037

Tel: 914402360

cssluisvives@madrid.es

Centro de Servicios Sociales

Santa Felicidad

C/ Santa Felicidad, 37 - 28017

Tel: 913401298

csssfelicidad@madrid.es

Distrito Fuencarral - El Pardo

Centro de Servicios Sociales Badalona

C/ Badalona, 122 - 28034

Tel: 917355510 (Centralita)

Tel: 917355 511 (Cita previa)

cssbadalona@madrid.es

Centro de Servicios Sociales

San Vicente de Paul

C/ Buitrago del Lozoya, 22 - 28035

Tel: 915885317 / 915884175

csssvicentepaul@madrid.es

Distrito Hortaleza

Centro de Servicios Sociales

Concepción Arenal

C/ Javier del Quinto, 12 - 28043

Tel: 913821561

csscarenal@madrid.es

Punto de Atención Social El Querol

C/ Vélez Rubio, 1 - 28033

Tel: 913846546

csscarenal@madrid.es

Distrito Latina

Centro de Servicios Sociales Gallur

C/ Gallur, 24 - 28047

Tel: 914220340

cssgallur@madrid.es

Centro de Servicios Sociales Yébenes

C/ Los Yébenes, 241 - 28047

Tel: 917196500

cssyeben.es@madrid.es

Centro de Servicios Sociales

Fuerte de Navidad

C/ Fuerte de Navidad, 15 - 28044

Tel: 914800513 / 914800367

cssfuertedenavidad@madrid.es

Distrito Moratalaz

Centro de Servicios Sociales

Fuente Carrantona

C/ Fuente Carrantona, 12 - 28030

Tel: 915887462 / 915887469 / 915880462

cssfcarrantona@madrid.es

Distrito Moncloa-Aravaca

Centro de Servicios Sociales

Dehesa de la Villa

C/ Antonio Machado, 22 - 28035

Tel: 913730224

cssdehesavilla@madrid.es

Distrito Puente de Vallecas

Centro de Servicios Sociales San Diego

C/ Javier de Miguel, 10

(C/v a C/ Carlos Martín Álvarez)

28018

Tel: 917571900

csssandiego@madrid.es

Centro de Servicios Sociales

Ramón Pérez de Ayala

C/ Marismas, 24

(C/v a C/ Ramón Pérez de Ayala s/n)

28038

Tel: 915021915

cssperezayala@madrid.es

Centro de Servicios Sociales Entrevías

C/ Yuste, 8 - 28053

Tel: 915079271

cssentrevias@madrid.es

Centro de Servicios Sociales Pablo Neruda

C/ Gerardo Diego, 8 - 28018

Tel: 913806840

csspabloneruda@madrid.es

Distrito Retiro

Centro de Servicios Sociales Retiro

C/ José Martínez de Velasco, 22 - 28007

Tel: 915571300

cssretiro@madrid.es

Distrito Salamanca

Centro de Servicios Sociales Guindalera

C/ Pilar de Zaragoza, 28 - 28028

Tel: 917130704

cssguindalera@madrid.es

Distrito San Blas-Canillejas

Centro de Servicios Sociales Torre Arias

C/Torre Arias, 2 - 28022

Tel: 913717384 / 917432406

csstorrearias@madrid.es

Centro de Servicios Sociales Pablo Casals

C/ Pobladura del Valle, 13 - 28037

Tel: 917609790

csspablocasals@madrid.es

Distrito Tetuán

Centro de Servicios Sociales María Zayas

C/ San Enrique, 16 - 28020

Tel: 914492140 / 914492141

cssmariazayas@madrid.es

Centro de Servicios Sociales

Vicente Ferrer

C/ Matilde Landa, 30 Tel: 913148992

cssvicenteferrer@madrid.es

Distrito Usera

Centro de Servicios Sociales San Filiberto

C/ San Filiberto, 7 - 28026

Tel: 915656020 / 915656021

csssanfiliberto@madrid.es

Centro de Servicios Sociales

Loyola de Palacio

C/ De la Silvina, 10 planta 2ª - 28041

Tel: 915006846 / 915000071

cssloyolap@madrid.es

Distrito Vicálvaro

Centro de Servicios Sociales Calahorra

C/ Calahorra, 11 - 28032

Tel: 917753150

csscalahorra@madrid.es

Centro de Servicios Sociales Valdebernardo

C/ Ladera de Los Almendros, 6 - 28032

Tel: 913016714

cssvaldebernardo@madrid.es

Distrito Villa de Vallecas

Centro de Servicios Sociales Villa de Vallecas

C/ Peña Veiga, 6 - 28031

Tel: 913 807 940

cssvvallecas@madrid.es

Distrito Villaverde

Centro de Servicios Sociales Eduardo Minguito

C/ Leonor Góngora, 62 - 28021

Tel: 914 672 445 / 914 058 725

917 109 552 / 914 672 321

csseduardominguito@madrid.es

Centro de Servicios Sociales Huerta de Villaverde

C/ Huerta de Villaverde

(Junta Municipal Distrito), 16 - 28021

Tel: 915887794 / 915888900

csshuertavillaverde@madrid.es

Madrid provincia

Alcobendas

C/ Libertad, 6 - 28100 Alcobendas

Tel: 916637001

Algete

C/ Limón Verde, 2 / 28110 Algete

Tel: 916204918 / 916281472

serviciosocial@aytoalgete.com

Mancomunidad 2016

C/ Félix Rodríguez de la Fuente 34

28140 Fuente del Saz de Jarama

Tel: 916203804 / 916203842

serviciossociales@mancomunidad2016.org

San Sebastián de Los Reyes

C/ Federico García Lorca, S/N

28700 San Sebastián de Los Reyes

Tel: 916592234 / 916540143

Collado Villalba

Plaza Príncipe De España, S/N

28400 Collado Villalba

Tel: 918506911 / 915806961

Colmenar Viejo

C/ De Carlos de Aragón Cancela 5 - 28770

Tel: 911380095

El Molar

C/ Remolino, 4 / 28710 El Molar

Tel: 918412536 / 918411065

La Maliciosa

C/ Recaredo Collar, 6 - 28440 Guadarrama

Tel: 918543582 / 918548441 / 918541217

Punto Atención de Serv. Soc. La Cabrera

C/ Carlos Ruiz 6 - 28751 La Cabrera

Tel: 918688293 / 918688057 / 918688154

Mancomunidad Sierra Norte

Avenida Madrid 32, Lozoyuela

28752 Lozoyuela

Tel: 918694337

Las Cañadas

C/ Paloma, 1 - 28791 Soto del Real

Tel: 918480070

Mancomunidad Tham

Avenida de la Dehesa, 63, 28250 Torreloz

Tel: 918561660

Tres Cantos

Pl. de la Estación, 4 - 28760 Tres Cantos

Tel: 912938191

Alcorcón-Valderas

C/ Parque del Teide, 1 - 28921 Alcorcón

Tel: 911127450 / 51

El Tejar

Pza. del Tejar, 9 - 28921 Alcorcón

Tel: 916648503 / 04

Móstoles

Avda. Vía Láctea, 33 - 28938 Móstoles

Tel: 916489453

Galapagar

C/ Guadarrama, 1 - 28260 Galapagar

Tel: 918 58 78 00 / Ext. 157

Majadahonda

Calle del Mayor 2 - 28220 Majadahonda

Tel: 916349100 / 913649129

Las Rozas de Madrid

C/ Comunidad de La Rioja, 2

28230 Las Rozas de Madrid

Tel: 917579963 / 917579542

Pozuelo de Alarcón

Juan XXIII, 10 - 28224 Pozuelo de Alarcón

Tel: 913984000

Mancomunidad Sierra Oeste

C/ Juan de Toledo, 27, Planta Baja

28200 San Lorenzo de El Escorial

Tel: 918960705 / 918980415

Navalcarnero

Plaza Francisco Sandoval, 1. 1ª Planta

Tel: 918101251

Mancomunidad Los Pinares

Carretera de Avila a Toledo 1

28680 San Martín de Valdeiglesias

Tel: 918611522

Villaviciosa de Odón

C/ Abrevadero, 11

28670 Villaviciosa de Odón

Tel: 916163853 / 916163802

Boadilla del Monte

Plaza de la Villa s/n. - 28660 Boadilla del Monte

Tel: 916324910

Mancomunidad La Encina

C/ Molino, 2 - 28691 Villanueva de la Cañada

Tel: 918117650

Fuenlabrada: Hispanidad

Av. de la Hispanidad, 1 - 28940 Fuenlabrada

Tel: 914922800

Fuenlabrada: Galenos

Calle Galenos, 1. Esquina Avda. Universidad

28942 Fuenlabrada

Tel: 914922800

Fuenlabrada: Europa

C/ Móstoles, 68 - 28940 Fuenlabrada

Tel: 914922800

Fuenlabrada: Loranca

Pl. de las Artes, 1 - 28942 Fuenlabrada

Tel: 914922800

Getafe: Hospitalillo

C/ Hospital de San José, 4 - 28901 Getafe

Tel: 912027967

Getafe: Las Margaritas

Av. de las Ciudades, 11 - 28901 Getafe

Tel: 912027969

Leganés: Zona Casco San Nicasio

C/ Juan Muñoz, 9 28911 Leganés

Tel: 912489270

Leganés: Zona La Fortuna

C/ San Amado, 20 - 28917 Leganés

Tel: 912489543

Leganés: Zona Zarzaquemada

C/ Mayorazgo, 25 28915 Leganés

Tel: 912489236

Mancomunidad de Vega del Guadix

C/ Remolino, 4. 28710

Tel: 918412536

Mancomunidad Suroeste

C/ Miguel Hernández, 8 - 28971 Griñón

Tel: 918141621

Parla

C/ Rosa Manzano, 3, 28981

Tel: 916980261

Pinto

C/ Federico García Lorca, 12

8320 Pinto

Tel: 912483800

Pinto Zona A

C/ Italia N.º 6 - 28320 Pinto

Tel: 912483807

Pinto Zona B

ssociales@ayto-pinto.es

Coslada

Avenida Príncipes de España 12

28823 Coslada

Tel: 916278200

Centro Segregado U.T.S. Coslada

Av. de Madrid, s/n - 28820 Coslada

Tel: 916716328

Mancomunidad Mejorada-Velilla

Pl. de España, 1

28840 Mejorada del Campo

Tel: 916793327 / 916793356

San Fernando de Henares

Av. de Irún, s/n

28830 San Fernando de Henares

Tel: 916740014

Torrejón de Ardoz

Av. Virgen de Loreto, 2

28850 Torrejón de Ardoz

Tel: 916566912

Alcalá de Henares

C/ Cardenal Cisneros, 11

28802 Alcalá de Henares

Tel: 918803300 ext 8200/8231

Meco

Plaza de la Constitución, 1

28880 Meco

Tel: 918860003

Mancomunidad Este de Madrid

C/ Santa Úrsula, 42

28801 Alcalá de Henares

Tel: 918828199 / 917128676

administracion@mancomunidadeste.com

Mancomunidad de Pantueña

C/ Mayor, 42

28813 Torres de la Alameda

Tel: 918868259

Aranjuez

Pza de la Constitución s/n

28300 Aranjuez

Tel: 918921693

Arganda del Rey

C/ Virgen del Pilar, 1

28500 Arganda del Rey

Tel: 918711344

Arganda del Rey - La Poveda

C/ Formentera, 1.

Tel: 918702095

Mancomunidad Las Vegas

C/ del Centro 10, 1 planta

28530 Morata de Tajuña

Tel: 918935051 / 918730380

Rivas Vaciamadrid

Centro de Servicios Sociales I

C/ Acacias, 122

28529 Rivas Vaciamadrid

Tel: 916666049 / 916666539

Centro de Servicios Sociales II

C/ Frida Khalo 8

Tel: 912817450

Centro de Servicios Sociales III

Parque Asturias s/n

Tel: 916666049

Valdemoro

C/ Eloy López de Lerena, 20

28340 Valdemoro

Tel: 918099639 / 918099890

Mancomunidad Misecam

C/ Constitución, 8

28590 Villarejo de Salvanes.

Tel: 918745087



OFICINAS DE EMPLEO

En las Oficinas de Empleo le ayudarán a mejorar sus posibilidades de inserción en el mercado laboral, le informarán acerca de eventuales prestaciones o subsidios. Se le informará, asimismo, de las posibilidades de formación y emprendimiento y de las ofertas de empleo gestionadas por el Servicio Público de Empleo Regional.

Madrid capital

Águeda Diaz
Plaza Águeda Díaz 4,
Telf: 914719898 / 914719822

Aluche

C/ Illescas, 189 / 28024
Telf: 917117133 / 917113596

Argüelles

C/ Evaristo San Miguel, 8. 28008
Telf: 917586447 / 48 / 19.
915943021 / 915943141

Atocha

C/ Méndez Álvaro, 7. 28012 -
Telf: 914686099 / 914686863

Azca

Pl. Pablo Ruiz Picasso, s/n - 28020
Telf: 915569001 / 915569228

Barrio de la Concepción

C/ Virgen del Puig, 5 - 28027
Telf: 914070553 / 913772860

Barrio del Pilar

Camino de Ganapanes, 33 post. - 28035
Telf: 913860244 / 913864478

Ciudad Lineal

C/ Miguel Yuste, 21 - 28037
Telf: 917541758 / 917541550

Goya

C/ O' Donnell, 12, 28009
Telf: 915754800 / 915750338

Legazpi

Paseo de las Acacias, 23 - 28045
Telf: 915170298 / 91517437

Mortalalaz

C/ Hacienda de Pavones, s/n - 28030
Telf: 913710303 / 913050514

Nueva Numancia

C/ Francisco Iglesias 9-11
Puente de Vallecas 28038
Telf: 915016717 / 915016802

Puerta del Ángel

Glorieta del Puente de Segovia, 3 - 28011
Telf: 914636775 / 914636566

San Isidro

C/ Tejares, 2-4 - 28019
Telf: 914722511

Santamarca

Av. del Ing. Emilio Herrera, 23
Chamartín 28050
Telf: 913441342 / 913441344

Prosperidad

C/ Canillas, 104 - 28002
Telf: 915196542 / 915195519

Usara

C/ Antonio López 101, 28026
Telf: 917923694

Santa Eugenia

Av. Santa Eugenia 14, 28031
Telf: 913052431

Villaverde

C/ Salsipuedes, 7
28002
Telf: 917972227 / 917972254

Madrid provincia

Alcalá de Henares
C/ Molina de Aragón. Esquina C/ Carabaña 2
28807
Telf: 910783454

Alcalá de Henares - El Val

C/ Sigüenza s/n (c/v Plaza Navarra) 28804
Telf: 918880866 / 918880633

Aranjuez

C/ Libertad, 2 - 28300
Telf: 918924812 / 9189240

Arganda del Rey

C/ Valdearganda, 6. 28500
Telf: 918716916 / 918716780

Colmenar Viejo

C/ Padre Claret, 17. 28770
Telf: 918467110

Collado-Villalba

C/ Piedrahita, 42. 28400
Telf: 918503888 / 918500270

Coslada

C/ Mar Mediterráneo esquina
Calle Puerto de Cádiz s/n, 28850
Telf: 916694890 / 916694920

Fuenlabrada

C/ las Gardenias 1
(Entrada por Avd. del Vivero) 28942
Telf: 916153197 / 916153620

Getafe 1 - Centro

C/ Carabanchel, 15 - 28901
Telf: 916832162 / 916832221

Oficina de Empleo Getafe 11 (CEFAT)

Avd. de las Arcas del Agua 2. 28902
Telf: 916838442 / 916838388

Leganés I

C/ Jesús Miguel Haddad Blanco, 18. 28914
Telf: 916800875 / 916803053

Leganés II

C/ Rey Pastor, 48 - 28914
Telf: 916804452 / 916804451

Majadahonda

Ronda del Carralero, 21-2 - 28220
Telf: 916340528 / 916340592

Móstoles I

C/ Pintor Velázquez, 57 - 28976
Telf: 916145961 / 916641085

Móstoles II

C/ Daoiz, 17. 28935
Telf: 916641727 / 916641595

Parla

C/ Carolina Coronado 10, 28982 Parla
Telf: 916999610

Pinto

Ada. de Europa 1 - 28320
Telf: 916928252

S. S. de los Reyes

C/ Isla de Hierro, 7 - 28703
Telf: 916571700 / 916571043

Torrejón de Ardoz

C/ Juan XXIII, 6, 8 y 10 - 28
Telf: 916761064 / 916761361

Valdemoro

Pº de la Estación, 17 - 28341 Valdemoro
Telf: 918018370/71

ENTIDADES SOCIALES

Las entidades sociales no lucrativas que figuran en este folleto operan en MADRID y desarrollan actividades de información, asesoramiento y apoyo a la población en general o a determinados segmentos de población en particular. Puede dirigirse a ellas para solicitar información o apoyo.

Madrid capital

Cruz Roja Española
Inclusión social
Av. Reina Victoria, 26. 28003
Telf: 900221122

Asociación Española de Militares y Guardias Civiles con Discapacidad

ACIME Sede Nacional
Discapacidad, Personas mayores, Infancia y familia. Voluntariado
C/ Leonor de la Vega, 7 local - 28005
Telf: 913650765
acime@acime.es

Accem Sede Social

Inmigración, Inclusión Social Discriminación, Voluntariado
Pl. Santa María Soledad Torres Acosta, 2.
3ª planta - 28004
Telf: 915327478 / 915327479
madrid@accem.es

Accem Madrid Centro Acogida San Roque

Inmigración, Inclusión social Infancia y familia, Voluntariado
Carretera Fuencarral a Hortaleza 89, 28050
Telf: 911280837 / 607263385
madrid.sanroque@accem.es

Accem Madrid Centro Acogida Valdelatas

Inmigración, Inclusión social Infancia y familia, Voluntariado
Ctra. de Colmenar Viejo, Km. 12,800 - 28049
Telf: 671684087
valdelatas@accem.es

ACISJF Madrid

Inclusión Social y Empleo
C/ Ayala, 21 - 28001
Telf: 915765080
acisjfundamadrid@acisjfundamadrid.com

Liga Española de la Educación y la Cultura Popular

Inmigración
C/ Vallehermoso, 54, 1ª - 28015
Telf: 915945338
laliga@ligaeducacion.org

Liga Española de la Educación y la Cultura Popular

Inmigración
C/ Viriato 2, 1º 3, 28010
Telf: 912986555
laliga@ligaeducacion.org

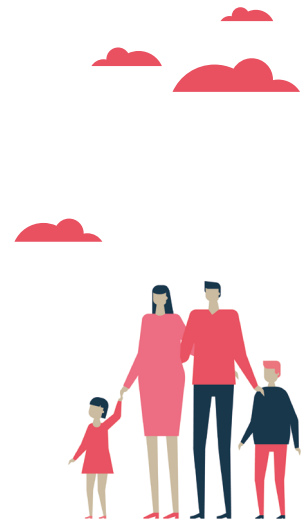

Asociación para la Gestión de la Integración Social - GINSO

Jóvenes, Inmigración, Mujeres
C/ Cea Bermúdez, 66 - 28003
Telf: 600573788 / 913994993
bsanz@ginsol.org

Fundación Mujeres Madrid

Mujeres
C/ Ponzano, 5-7. Planta 4 - 28010
Telf: 915912420
mujeres@fundacionmujeres.es

Fundación Cepaim

Inmigración, Inclusión social
C/ Nicolás Morales, 11. 28019
Telf: 915985156 -
info@cepaim.org

Psicólogos Sin Fronteras Madrid

Personas reclusas y exreclusas Inmigración,
Voluntariado, Programas de urgencia
C/ Luis Piernas, 38 - 28017
Telf: 658712646
psf@psicologossinfronteras.net

Confederación Española de Asociaciones de Padres y Madres de Alumnos CEAPA

Población en general
Puerta del Sol, 4, 6º A - 28013
Telf: 917014710
ceapa@ceapa.es

Federación de Asociaciones de Padres de Alumnos - FAPA Madrid "Francisco Giner de Los Ríos"

Población en general
C/ Pilar de Zaragoza, 22 - 28028
Telf: 915539773 / Telf: 616355183
info@fapaginerdelosrios.es

Rescate Internacional

Inmigración
Valentín Beato, 42 - 28037
Telf: 914472872
rescate@ongrescate.org

Aldaba

Infancia y Familia, Discapacidad
Av. Dr. Federico Rubio y Gali, 7. 1º dcha. - 28039
Telf: 914026258
aldaba@aldaba.org

Confederación Española de Agrupaciones de Familiares y Enfermos Mentales FEAFES

Discapacidad, Inclusión Social Voluntariado
C/ Hernández Más, 20-24 - 28053
Telf: 915079248
confederacion@consaludmental.org

Federación Salud Mental Madrid

Discapacidad, Inclusión social
C/ Poeta Esteban de Villegas, 12, bajo, izq.
28014
Telf: 915130243
iinfo@saludmentalmadrid.org

Asociación de Familiares y Amigos de Enfermos Psíquicos - AFAEP

Discapacidad, Inclusión social
C/ Arturo Soria, 204 - 28043
Telf: 914168475
afaepmadrid@gmail.com

Asociación Salud y Ayuda Mutua ASAM

Discapacidad, Inclusión social
C/ Los Yébenes, 241 - 28047
Telf: 917179729
info@asam.org.es

Asociación de Familiares y Amigos de Enfermos Mentales de Moratalaz AFAEMO

Discapacidad, Inclusión social
C/ Arroyo Fontarrón, 369, bajo, izq. - 28030
Telf: 913713529
administracion@afaemo.org

Asociación de Familiares de Enfermos Mentales Área 5 - AFAEM-5

Discapacidad, Inclusión social
C/ Hospitalet De Llobregat, 4 bajo - 28034
Telf: 917340357
afaem5@gmail.es

Asociación Madrileña de Amigos y Familiares de Personas con Esquizofrenia AMAFE

Discapacidad, Inclusión social Voluntariado
C/ Ruiz Perelló, 7 bajo - 28028
Telf: 913612768
informacion@amafe.org
centrodedia@amafe.org
acabrera@amafe.org

Asociación Lucha Por la Salud Mental y Cambios Sociales - ALUSAMEN

Discapacidad, Inclusión social Voluntariado
C/ Peña Gorbea, 4 - 28053
Telf: 914771866
alusamen1990@yahoo.es

Psiquiatría y Vida

Discapacidad, Inclusión social
C/ Martínez Izquierdo 48 - 28028
Telf: 913553608 / Telf: 696684862
psiquiatriayvida@yahoo.es

MENS SANA

Discapacidad, Inclusión social
C/ María Teresa Sáenz de Heredia, 18 Bajo 28007
Telf: 699843583 / Telf: 914055867
menssanaasociacion@yahoo.es

AMAI-TLP

Discapacidad, Inclusión social
C/ Coslada, 7 Bajo Local 1 - 28028
Telf: 914483281
amaitlp@gmail.com

Coordinadora de Obras Socioeducativas La Salle

C/ Marqués de Mondéjar, 32 - 28020
Telf: 917250030
educacionarlep@lasalle.es

Coordinadora Estatal de Plataformas Sociales Salesianas - Sede Central

C/ Joaquín Turina, 39, - 28044
Telf: 913610050
info@psocialesalesianas.org

Fundación Valsé - Proyecto de inserción sociolaboral EMPRENDE

Jóvenes, Inmigración, Inclusión social, Mujeres
C/ Ponferrada, 23 post - 28029
Telf: 911721316 / Telf: 674445228
emprende.insercionlaboral@gmail.com

Fundación Valsé

Proyecto Socioeducativo Trampolín

Infancia y familia, Jóvenes Inmigración
C/ Emilio Ferrarí, 87 - 28017
Telf: 646052778
proyectotrampolin@hotmail.com

Fundación Valsé

Proyecto Socioeducativo Chapuzón

Infancia y familia, Jóvenes Inmigración,
Voluntariado
C/Villaamil, 18. 28039
Telf: 674445249
proyecto_chapuzon@yahoo.es

Fundación Valsé

Proyecto socioeducativo Puzzle

Infancia y familia, Jóvenes Inmigración,
Inclusión social
C/ Ponferrada, 29 - 28029
Telf: 917396413
cjbosco@yahoo.es

Federación Pinardi

Jóvenes, Infancia y familia,
Inmigración, Mujeres
C/ Marqués de la Valdavia, 2 - 28012
Telf: 914681252
pinardi@pinardi.com

Iglesia Bautista Emanuel De Madrid

Programas de Urgencia
C/ Hernández de Tejada, 4 - 28027
Telf: 629281004
obrasocial@ibemadrid.com

Asociación Pan Bendito

Jóvenes, Infancia y familia, Inmigración y Mujeres
C/ Carcastillo, 29 - 28028
Telf: 915255602
panbendito@pinardi.com

Lumbre

Jóvenes, Infancia y familia, Inmigración,
Mujeres
C/EspozYmina 16 - 28012
Telf: 915232323
administracion.lumbre@pinardi.com

Asociación Valponasca

Jóvenes, Infancia y familia
San Aquilino 27
28027
Telf: 911684483
valponascamadrid@valponasca.org
C/ Aranzueque, 3
28023
Telf: 911197598
casaaravaca@valponasca.org

Asociación de Sordociegos de España (ASOCIDE)

Discapacidad
C/ Prim, 3, 3º 308
28004
Telf: 609792827 / Telf: 915217904
asocide@asocide.org

DT ASOCIDE Comunidad de Madrid

Discapacidad
C/ Prim, 3, 3º 308
28004
Telf: 679441970
comunidaddemadrid@asocide.org

Fundación Tomillo

Jóvenes, infancia y familia, exclusión social
C/ Abuñuelas, 15
28041
Telf: 913698201
comunicacion@tomillo.org

Asociación Mujeres Opañel

Mujeres, Infancia y familia Inmigración,
Inclusión social
Pza. Cantoria nº2 - 28019
Telf: 914728378
amo@amo.org.es

Plataforma de Infancia

Infancia y familia, Jóvenes
C/ Escosura, 2
28015
Telf: 914477853
info@plataformadeinfancia.org

Asociación Víctimas del Terrorismo

Infancia y familia
Camino de los Vinateros, 51. 1º. Local 6 - 28030
Telf: 915940799
avt@avt.org

Fundación Mensajeros de la Paz

Infancia y familia, Inclusión social, Voluntariado,
Programas de urgencia
C/ Ribera de Curtidores, 2 - 28005
Telf: 913645112
fundacion@mensajerosdelapaz.com

C/ Cabo de Tarifa, 2 - 28053

Telf: 917853999
elpozo@mensajerosdelapaz.com

Paseo de Ferrovianos, 67 - 28021

Telf: 915050400
villaverde@mensajerosdelapaz.com

Plaza General Vara de Rey, 9 28005

Telf: 913645112
elena@mensajerosdelapaz.com

Cáritas Española

Inclusión social
C/ Embajadores, 162 - 28045
Telf: 914441000
correo@caritas.es

Cáritas Madrid

Inclusión social
C/ Santa Hortensia 1 B - 28002
Telf: 915489580
direccion@caritasmadrid.org

Cáritas Castrense

Inclusión social
C/ San Nicolás 11, 2º - 28013
Telf: 915165347
comunicacion.ccastrense@caritas.es

Asociación de colaboradores con la mujeres presas - ACOPE

Mujeres, reclusas
C/ López de Hoyos, 109, 3º dcha. - 28002
Telf: 915931001

Asociación Española de Esclerosis Lateral Discapacidad Amiotrófica - ADELA

Discapacidad
C/ Emilia, 51 - 28029
Telf: 913113530

Asociación Española de Recuperadores de Economía Social y Solidaria - AERESS

Inclusión social
C/ Bustos 2, local 2 - 28038
Telf: 911862543
info@aeress.org

Fundación de Solidaridad Amaranta

Mujeres
C/ Ramírez de Arellano, 11 - 28043
Telf: 915196749
info@fundacionamaranta.org

Asociación nacional de mujeres emprendedoras y autónomas ANMEYA

Mujeres
C/ Colegiata nº 9, 28012
Telf: 615078425
info@anmeya.es

Asociación española para la formación de jóvenes emprendedores - ASEFEM

Desempleados
C/ Huelva, 3 - 28002
Telf: 913169690
Info@asefem.com

Asociación Centro Trama

Infancia y familia
C/ Puerto de Idiazabal, 3 - 28031
Telf: 913312054 - Telf: 913327841
centrotrama@trama.org

Asociación de Cooperación y Apoyo Social a la Integración Escolar

Infancia y familia
C/ Madre Rosa Blanco, 5 - 28041
Telf: 913699317
asociacion@iceas.org

Asociación Española de Mujeres Separadas y Divorciadas

"Carmen García Castellón" Mujeres e Infancia
C/ Fray Junipero Serra, 43, ese. dcha. 3º Izda - 28039
Telf: 915704428
info@asociacioncqc.es

Asociación Horuelo

Infancia y familia
Avda de la Institución Libre de Enseñanza 41
28037
Telf: 915222921
horuelo@horuelo.org

Asociación Progestión

Inclusión social, inmigrantes, mujeres
C/ Manuel Fernández Caballero, 4 Local - 28019
Telf: 914719719
info@progestion.org

Fundación Atención y mediación para el cambio -ATYME

Infancia y familia, Personas mayores
C/ Alcalde Sainz de Baranda, 61, 1º e - 28009
Telf: 914097828
info@atymediacion.es

Asociación JAIRE

Infancia y familia, Jóvenes, Voluntariado
Pasaje de Pradillo, 12 - 28002
Telf: 915191260
asocjaire@yahoo.es

Confederación española de organizaciones de mayores Personas mayores - CEOMA

C/ Pío Baroja, 10, edificio Cantabria - 28009
Telf: 915572556
ceoma@ceoma.org

Fundación Cepaim

Inclusión social
C/ Nicolás Morales, 11 - 28019
Telf: 915483163 / 915985156
madrid@cepaim.org

Colectivo de educación permanente de adultos - CEPA

C/ Ramón Pérez de Ayala, 26 - 28038
Telf: 917779661
cepaongcolectivo@gmail.com

Ciudad joven

Inclusión social, infancia y juventud
C/ Avelino Fernández de la Poza, 55 - 28053
Telf: 91507681
ciudadjoven@ciudadjoven.org

Confederación Colegas

Jóvenes, SIDA, discriminación, voluntariado
C/ de Cabestreros 8 - 28012
Telf: 914388724
colegamadrid@gmail.com

Economistas sin fronteras Inclusión social

C/ Gaztambide 50 - 28015
Telf: 915497279
microempresas@ecosfron.org

El Fanal

Inclusión social
C/ Maestro Arbos, 3, dp 511 - 28045
Telf: 915302062
programas@asociacionelfanal.org

Fundación para el Desarrollo Integral

Mujeres
C/ Zurbarán, 5, 3º derecha 28010
Telf: 913104057
info@fudigt.org

Federación de entidades y centros para la ayuda a marginados - FACIAM

Personas sin hogar
C/ de Martín de los Heros, 22, 28008
Telf: 915595923
faciam@faciam.org

Federación de mujeres jóvenes Mujeres

C/ Bravo Murillo, 4 oficinas 6 y 7 - 28015
Telf: 911640368
mujeresjovenesf@yahoo.es

Federación Española para la lucha contra la Esclerosis Múltiple

Personas mayores, discapacidad
C/ Ríos Rosas, 28, 1º C - 28003
Telf: 914410159
info@esclerosismultiple.com

Federación de Asociaciones de Mujeres Separadas y Divorciadas Mujeres

C/ Santa Engracia, 128, bajo 8 - 28003
Telf: 914418560
Info@separadasydivorciadas.org

Federación Estatal de Lesbianas, Gays, Transexuales y Bisexuales

Discriminación
C/ Infantas, 40 4º Izq - 28004
Telf: 913604605
halegatos@felgtb.org

Federación española de trasplantados de corazón - FETCO

Personas mayores
C/ del Cerro Blanco 14, local 19
Telf: 917510479 28026
info@fetco.es

AFA Madrid

Personas mayores
C/ Pedro Muguruza, 1 - 28036
Telf: 913431165
administracion@fundacionalzheimeresp.org

Federación ECOM

C/ Germán Pérez Carrasco, 65 (local) - 28027
Telf: 914060270
ecom@ecom.es

Presencia Gitana

Personas de etnia gitana
C/ Valderodrigo 76 y 78 bajos A - 28039
Telf: 913736207
presenciagitana@presenciagitana.org

Fundación ABRACADABRA de magos solidarios

Infancia y familia, mayores, discapacidad
C/ Maestro Angel Loranca 6 - 28003
Telf: 914459586
Infomagossolidarios.org

Fundación Carmen Pardo-Valcarce

Discapacidad, inclusión social
C/ Monasterio de las Huelgas, 15 - 28049
Telf: 917355790
infocomercial@fcpv.es

Asociación Realidades para la Integración Social

Inclusión social
Sede Central
C/ Antonio López 264 28041
Tlf: Telf: 914672726 / Telf: 915063480
gestion@asociacionrealidades

Cruz Roja Asamblea de Madrid

Zona Centro
C/ Luis Domingo, 10 Esquina
C/ Los Mineros 28025
Telf: 913609662.
C/ Arquitectura, 20 - 28005
Telf: 91360 96 61

Cruz Roja Asamblea de Madrid

Zona Este
C/ Santa Leonor, 8 - 28037
Telf: 91360 96 52
Avda. Moratalaz, 50-52 - 28030
Telf: 91360 96 58

Cruz Roja Asamblea de Madrid

Zona Norte
C/ José Álvarez de Toledo, 4 local 2
28043
Telf: 91360 96 25
C/ Cardenal Herrera Oria, 5
28034
Telf: 91360 96 27

Cruz Roja Asamblea de Madrid

Zona Oeste
C/ Doctor Santero, 18
28039
28004 91360 96 63

Cruz Roja Asamblea de Madrid

Zona Sur
C/ Rafael Fernández Hijicos, 11 28038
Telf: 91360 96 67
C/ Sierra Carbonera, 70 - 28053
Telf: 91360 96 65

San Vicente de Paúl

Inmigración
PO Gral. Martínez Campos, 18 - 28010
Telf: 914462158
pivp.direccion@hcsantaluisa.es

San Juan de Dios

Inmigración (sin hogar)
C/ Herreros de Tejada, 3º - 28016
Telf: 913440020
alberm.dtecnico@hsjd.es

Asociación Española De Fundaciones

Tutelares Discapacidad, Voluntariado
C/ Serrano Anguita 13 - 28004
Telf: 915718730
info@fundacionestutelares.org

Fundación tutelar de madrid para personas con discapacidad intelectual. FUTUMAD

Discapacidad, Voluntariado
C/ Teresita González Quevedo, 4 bajo - 28020
Telf: 919992284
futumad@futumad.org

Red Araña

Jóvenes, Mujeres, Drogodependencia, Inmigración
Puerta del Sol nº 5 4º / 28013
Telf: 915255099
info@empleoerred.org

Ecos do Sur

Jóvenes, Mujeres, Drogodependencia, Inmigración
C/ Alvarez 8, 28029
Telf: 698123520
madrid@ecosdosur.org

Eslabón

Jóvenes, Mujeres, Drogodependencia, Inmigración
C/ Nº Sra de la Luz, 44 Local / 28025
Telf: 915255669
eslabon@eslabon.org

Fundación Senara

Jóvenes, Mujeres Drogodependencia, Inmigración
Av. Dr. García Tapia, 163-A - 28030
Telf: 913016510
pilarmilan@fundacionsenara.org

Fundación Secretariado Gitano (sede central)

Personas de etnia gitana
C/ Ahijones, s/n - 28018
Telf: 914220960
fsg@gitanos.org

Psico Ballet Maite León

Discapacidad
C/ Vizconde de los Asilos 5 - 280273
Telf: 917422320
psicoballet@psicoballetmaiteleon.org

Fundación Secretariado Gitano-FSG

Personas de etnia gitana
C/ Unanimidad, 29 Bajo A - 28041
Telf: 913699076
fsgvillaverde@gitanos.org

FSG Sede Carabanchel Personas de etnia gitana

C/ Antonio Vico, 1 - 28019
Telf: 914220770
fsgcalavanchel@gitanos.org

FSG -Sede Sanchinarro Personas de etnia gitana

C/ Pintor Antonio Saura, 16B. Bajo A - 28050
Telf: 913833404

FSG -Sede Hortaleza

Personas de etnia gitana
C/ Carrión de los Condes 73 - 28033
Telf: 626436831

Federación Mujeres

Jóvenes Mujeres, Jóvenes
C/ Bravo Murillo, 4 local, oficinas 6 y 7 - 28015
Telf: 911640368 / 607283237
mujeresjovenesf@yahoo.es

Solidaridad Intergeneracional Personas mayores, Infancia y familia

Discapacidad, Mujeres
C/ Agustín de Bethancourt, 17 - 8º planta - 28003
Telf: 900101332
si@solidaridadintergeneracional.es

Solidaridad Intergeneracional Personas mayores, Infancia y familia,

Discapacidad, Mujeres
C/ Alerza, 13, 3º - 28003
Telf: 900101332
si@solidaridadintergeneracional.es

Asociación para la Prevención y Ayuda al Ludópata - APAL Drogodependencia

C/ Elfo, 14 Entlo. D - 28027
Telf: 914 076 899
apalmadrid@hotmail.com

Federación de asociaciones para la promoción de la infancia y la juventud en Madrid - INJUCAM

Infancia y familia, Jóvenes, Personas de etnia gitana, Voluntariado
C/ Carpintería, 12 - 28037
Telf: 913240954
federacion@injucom.org

Centro de animación social VALDEPERALES

Infancia y familia, Jóvenes, Voluntariado
C/ Isla de Arosa 8, planta baja - 28035
Telf: 917307791
info@valdeperales.com

Asociación MASI Monitores de apoyo social a la Infancia Infancia y familia, Jóvenes

Voluntariado
C/ Gallur, 251 - 28047
Telf: 690885553
info@somosmasi.com

Asociación para la integración del menor PAIDEIA

Infancia y familia, Jóvenes, Voluntariado
Pl. Tirso de Melina 13, 4º izda - 28012
Telf: 914295132
gerencia@asociacionpaideia.org

Asociación CAMINAR

Infancia y familia, Jóvenes, Personas de etnia gitana, Voluntariado
C/ Félix Rodríguez de la Fuente, 67 - 28030
Telf: 914375667
caminar@asociacioncaminar.org

Asociación AVENTURA 2000

Infancia y familia, Jóvenes Voluntariado
C/ Carpintería, 12 - 28037
Telf: 913132207
asociacion@aventura2000.org

Asociación Cultural TALLOC

Infancia y familia, Jóvenes Voluntariado
C/ Las Musas, 2 - 28022
Telf: 91741751
actalloc@talloc.org

Asociación Juvenil ATZ

Infancia y familia, Jóvenes Personas de etnia gitana Voluntariado
C/ Jazmín, 53-57 - 28033
Telf: 910256998 / Telf: 656809897
asociacionatz@atz.es

Asociación Educación, Cultura y Solidaridad

Infancia y familia, Jóvenes Voluntariado
C/ Paterna, 57 bajo - 28021
Telf: 915052003 coordinación.
psancris@gmail.com

Tobogán de Luz

Infancia y familia, Jóvenes, Voluntariado
C/ Castillo de Uclés, 39 - 28037
Telf: 913042719 / 62013461
tobogandeluz@gmail.com

Coordinadora infantil y juvenil de T.L. de Vallecas

Infancia y familia, Jóvenes, Voluntariado
C/ Javier de Miguel, 92,2 / 28018
Telf: 912230414
coordinadora@asociaciones.org

Asociación BARRÓ

Infancia y familia, Jóvenes, Personas de etnia gitana, Voluntariado
C/ Pedro Antonio de Alarcón, 35 - 28017
Telf: 917787432
csejalavarro@asociaciones.org
C/ Cleopatra, 23 - 28018
Telf: 917787432

Asociación La Torre De Hortaleta

Infancia y familia, Jóvenes, Voluntariado
AC/ Uria, 23, 4º Dcha. - 28033
Telf: 917644063
asociacion@latorredehortaleta.org

Asociación ALACRÁN 1997

Infancia y familia, Jóvenes Voluntariado
C/ Mar Amarillo 21 - 28033
Telf: 636029795
info@asociacionalacran.org

Fundación VEHUDI MENUHIN

Infancia y familia, Jóvenes, Voluntariado
Av. Ciudad de Barcelona 208, 1º A - 28007
Telf: 915340143
fyeme@fundacionyehudimenuhin.org

Asociación Fray Escoba

Infancia y familia, Jóvenes, Voluntariado
C/ Aldaya 26 - 28033
Telf: 609977475
frayescoba@frayescoba.org

Psicólogos Sin Fronteras - Madrid

Personas reclusas y exreclusas Inclusión social, Voluntariado Programas de urgencia
C/ Luis Piaras, 38
28017
Telf: 912335855 / Telf: 658712646
psf@psicologossinfronteras.net

Asociación Nacional De Hogares Para Niños Privados De Ambiente Familiar Nuevo Futuro

Infancia y familia
C/ Bretón de los Herreros, 57
28003
Telf: 914411198
madrid@nuevofuturo.org

Federación de Mujeres y Familias del Ámbito Rural - AMFAR Mujeres

C/ Agustín De Bethencourt, 17. 7ª Planta
28003
Telf: 926273226 / Telf: 667696906
amfar@mujerrural.com

Asociación Federación Española de Universidades Populares

Población en general
C/ Los Madrazo, 3, piso 1º - 28014
Telf: 915219108
Info@feup.org

Colega-Madrid

Discriminación, Voluntariado, SIDA Jóvenes
C/ de Cabestros 8, 28012
Telf: 915388724
colegamadrid@gmail.com

Asociación y trasplantados de Corazón Virgen de la Paloma

Discapacidad, Infancia y familia
C/ del Cerro Blanco, 14 local 20 - 28026
Telf: 914697317
trasplantadocorazonvp@msn.es

Apoyo Positivo

Infancia y familia, Jóvenes Mujeres, SIDA, Inmigración
Av. del Llano Castellano, 26 - 28034
Telf: 913581444
info@apoyopositivo.org

Asociación MARILLAC

Infancia y familia, Mujeres, Personas reclusas y exreclusas, Inmigración
Pl. de la Encarnación, 3 bis - 28013
Telf: 915421885
asociacionmarillac@asociacionmarillac.org

Halegatos

Infancia y familia, Jóvenes, SIDA Discriminación
C/ Infantas, 40 4º Izq - 28004
halegatos@felgtb.org

Cristianos y Cristianas de Madrid

LGTB - CRISMHOM Infancia y familia, Jóvenes, SIDA Discriminación
C/ Barbieri, 18 - local - 28004
Telf: 647879188
acogida@crismhom.org

Colectivo de lesbianas, gays, transexuales y bisexuales de Madrid - COGAM

Infancia y familia, Jóvenes, SIDA, Discriminación
C/Puebla, 9 - 28004
Telf: 915224517
correo@cogam.es

ARCOPOLI UPM

Infancia y familia, Jóvenes, SIDA, Discriminación
Escuela Técnica Superior de Arquitectura de Madrid
Av. Juan de Herrera nº 4 - 28040
Telf: 918780905
buzon@arcopoli.org

ARCÓPOLI UCM

Infancia y familia, Jóvenes, SIDA Discriminación
Facultad de Informática UCM.
C/ Profesor García Santesmases, s/n.
Despacho 111 - 28040
buzonucm@arcopoli.org

Asociación Española de personas

Transexuales e Intersexuales - AET
Transexualia, Infancia y familia, Jóvenes,
SIDA, Discriminación
C/ Bravo Murillo 4 - 28015
Telf: 616601510
asistencia@transexualia.org

Comisión Española de Ayuda al Refugiado - CEAR

Solicitantes de asilo y refugiados Inmigración
Avda General Perón 32, 2ª Derecha - 28020
Telf: 915980535 / Telf: 915980592
sensibilizacion@fundacioncear.org

AD Los Molinos

Inmigración, Inclusión social, Jóvenes
C/ Andrés Mellado 10, bajo D - 28015
Telf: 915912336
administracion@admolinios.org

Recumadrid, Coop de iniciativa social

Inmigración
Avda. Espinela, 37 - 28021
Telf: 914252384 / 607 84 70 81
recogidas@recumadrid.es

Federación de asociaciones de cultura y ocio de mayores (FACOM)

Personas mayores
C/ Meléndez Valdés 28, 1º H. Ese. dcha. 28015
Telf: 915496015
f_a_c_o_m@yahoo.es

Fundación Red de Apoyo a la Integración Sociolaboral-RAIS

Inmigración, Inclusión social Discriminación, Voluntariado
C/ Ardemans, 42 - 28028
Telf: 917251726
proyectos@raisfundacion.org

Fundación Red de Apoyo a la Integración Sociolaboral-RAIS

Inmigración, Drogodependencia Discapacidad
C/ Fromista, 11 - 28050 - Telf: 917365231
cacs.madrid@raisfundacion.org

Asociación Cultural la Kalle

Infancia y familia, Inclusión social, Inmigración, Mujeres
C/ Javier de Miguel, 92 - 28018
Telf: 917772822
asociacion@lakalle.org

Fundación Amigó

Infancia y familia, Jóvenes
C/ Zacarías Homs, 18 - 28043
Telf: 913002385
fa@fundacionamigo.org

Centro de Día y Kanguroteca Luis Amigó

Infancia y familia, Jóvenes Inmigración, Inclusión social
C/ Fernando Gabriel, 18
(entrada C/ San Telesforo 2) - 28017
Telf: 913756967
kanguroteca@fundacionamigo.org

Programa de Ejecución de Medidas Judiciales en Medio Abierto

Programa PRISMA Jóvenes
C/ General Ricardos, 177
28025
Telf: 914656890
bsanz@ginso.org

DIACONIA

Población en general
C/ Pablo Serrano 9, posterior
28043
Telf: 913820549
info@diaconia.es

Asociación Enredate

Infancia y familia
C/ Isla de Rodas, esquina C/ Isla Trinidad, s/n
28034
Telf: 917350323
info@enredatefuencarral.com

Fundación Federico Fliedner

Infancia y familia
C/ Bravo Murillo, 85 - 28003
Telf: 910609398
fundacion@fliedner.org

Misión Evangélica Urbana

Infancia y familia, Mujeres, Inmigración, Inmigración, Programas de urgencia
C/ Calvario, 12 - 28012
Telf: 915392984
misionurbana@misionubana.org

Iglesia evangélica Cristo Vive

Programas de urgencia
Avda. de la Gran Vía de Hortaleta, 30
28043 Telf: 917413078
mabel.moralesdiaz@gmail.com

Asociación Arco Iris

Mujeres, Reclusos y ex Reclusos
C/ Juan Portas, 14 - 28053
Telf: 9174778431
susana@asociacionarcoiris.org

Asociación Arco Iris y Asociación Amires

Mujeres, Exreclusas, Prostitución
C/ Romeral, 12 ec. ext. 1º - 28021
Telf: 914778431
marpaxis@hotmail.com

Grupo Labor

Mujer
C/ Romeral, 12, Ese. Ext. 1º - 28021
Telf: 917975354
melchorlabor@gmail.com

Asociación de Colaboradores con la Presas: Sede social Mujeres y Personas reclusas y exreclusas

C/ López de Hoyos, 109 - 28002
Telf: 915931001
acopec@acopec.es

Provienda Sede

Inmigración, Programas de urgencia
C/ de Sancho Dávila, 20 - 28028
Telf: 915570130 / 914008250
provienda@provienda.org

Provienda

Programas Discriminación, Inmigración
Programas de urgencia
C/ Altos de Cebreja, 10. Local 5-6 - 28038
Telf: 915650960
inimadrid@provienda.org

Provienda - Programa de Alojamiento

Jóvenes, Inmigración
Calle de Sancho Dávila, 20, 28028
Telf: 915570130 / 914008250
provienda@provienda.org

Federación Española de Parkinson

Personas mayores, Discapacidad Paseo
de las Delicias, 31, Ese. Izda. 5º Izda - 28045
Telf: 914345371
proyectos@fedesparkinson.org

Asociación Parkinson Madrid

Personas mayores, Discapacidad
C/ Andrés Torrejón, 18 Bajo - 28014
Telf: 914340406
contabilidad@parkinsonmadrid.org

Fundación Summa Humanitate

Personas mayores, Mujeres
C/Villa de Marín 24 - 28029
Telf: 915900545
cooperacion@fundacionhumanitate.org

Fundación Redmadre

Infancia y familia, Mujeres Inclusión social,
Programas de urgencia
C/ General Ramírez de Madrid nº 29 - 28020
Telf: 918333218
direccion@redmadre.es

Asociación Redmadre

Madrid Infancia y familia, Mujeres Inclusión
social
Programas de urgencia
C/ Marqués de Ahumada 14, Bajo
Telf: 914599693
madrid@redmadre.es

Comisión para la Investigación de Malos Tratos a Mujeres Mujeres

Pl. de Juan Zorrilla, 2 · 1º piso - 28003
Telf: 913082704
comision@malostratos.org

Fundación Grupo Hada Madrid

Discapacidad, Jóvenes
C/ del Poeta Joan Maragall - 28020
Telf: 910558654
hadamadrid@grupohada.org

Fundación para la Convivencia Aspacia

Mujeres, Infancia y familia, Jóvenes, Inmigración
C/ Covarrubias, 22, 1º izq - 28010
Telf: 915931029
info@fundacion-aspacia.org

Fundación B. San Martín de Porres

Inmigración
C/Vía Carpetana, 47 - 28047
Telf: 914281170
antonio.rodriguez@fundacionsmp.org

Centro Luz Casanova

Inmigración
C/ José Marañón, 15. 28010
Telf: 914454169
jalmasa@proyectosluzcasanova.org

Orden H. San Juan de Dios Sta. M. de la Paz

Inmigración
C/Vicente Blasco Ibáñez, 81 - 28050
Telf: 917662087
smpaz.administracion@hsjd.es

CEDIA - Cáritas Madrid Inmigración

C/ Cuart de Poblet, 11 - 28047
Telf: 915416763
cedia@caritasmadrid.org

Fundación Atenea sede central

Drogodependencia, SIDA, Reclusas y exreclusas,
Inclusión social, Infancia y Familia, Jóvenes
C/ Teniente Coronel Noreña nº11 - 28054
Telf: 914479997 / 914478416
fundacion@ateneagrupoigd.org

Fundación Balía por la Infancia

C/ Fereluz, 44 - 28039
Telf: 915705519
Info@fundacionbalia.org

Fundación MENIÑOS Sede de Madrid

Infancia y familia
C/ Sor Angela de la Cruz, 26 b - 28029
Telf: 913980465
meninos@meninos.org

Federación de Asociaciones de Personas Sordociegas de España

Discapacidad
C/ Prim, 3, 3º 308 - 28004
Telf: 915217904 / Telf: 629182621
fasocide@fasocide.org

Madrid provincia

Liga Española de la Educación
y La Cultura Popular
Infancia y familia
C/ Creta, s/n - 28943 Fuenlabrada
Telf: 615650819
cngorriones.fuenlabrada@ligaeducacion.org

Liga Española de la Educación y La Cultura Popular

Infancia y familia
Av. de los Reyes Magos, 13
28806 Alcalá de Henares
Telf: 918802243
cngalavatos.alcala@ligaeducacion.org

Liga Española de la Educación y La Cultura Popular

Inmigración
Casa de la Cultura
C/ San Antón, 46 1º Planta - 28982 Parla
Telf: 912024749
caiparla@ligaeducacion.org

Liga Española de la Educación y La Cultura Popular

Infancia y familia
C/ Ataulfo Argenta, 3 - 28980 Parla
Telf: 916991641
cnpilocha.parla@ligaeducacion.org

Liga Española de la Educación y La Cultura Popular

Infancia y familia
C/ Luna Posterior, s/n - 28922 Alcorcón
Telf: 916411098
cnsolyluna@ligaeducacion.org

Liga Española de la Educación y La Cultura Popular

Inmigración
C/ Pinto, 2
28944 Fuenlabrada
Telf: 916979506
caifuenlabrada@ligaeducacion.org

Asociación San Ricardo de Pampuri

Inclusión social, personas sin hogar,
pisos de acogida
C/Lima, 60
28944 Fuenlabrada
Telf: 910529405
raquelrodriguez@casadesanantonio.es

Asociación de Usuarios de Salud Mental de Móstoles - AUSMEN

Discapacidad, Inclusión social
C/ Azorin, 32-34 (Centro Social Ramón Rubial)
28935 Móstoles.
Telf: 916147847 ausmem@ono.com

Fundación APASCOVI

Personas con discapacidad
C/ José María Usandizaga, 34 - 28409 Los Negrales
Telf: 918506392
apascovi@apascovi.org

Asociación para la Integración Social de Enfermos Psíquicos - APISEP

Discapacidad, Inclusión social
C/ Pablo Coronel, 34 Local
28802 Alcalá de Henares
Telf: 918832970 / Telf: 918650398 056
apisep@gmail.com

Asociación Provida Alcalá de Henares Mujeres

C/ Leopoldo Alas Clarín 13, local
28806 Alcalá de Henares
Telf: 918787660 / Telf: 605156574
alcala@provida.es

Asociación Pro Ayuda Salud Esperanza y Vida - APASEV

Discapacidad, Inclusión social
C/Timanfaya, 15 - 28924 Alcorcón
Telf: 916100793
apasev@hotmail.com

Asociación Familiares y Afectados Salud Mental - AFASAME

Discapacidad, Inclusión social
C/ Dos de Mayo, 6 - 28700
Telf: 916637882 / 916619978 / 880
afasame@yahoo.es

Asociación de Familiares de Personas con Enfermedad Mental - AFEM Getafe

Discapacidad, Inclusión social
C/ Bohime 1 - 28901 Getafe
Telf: 916016934
afemgetafe@nodoSO.org

Asociación de Familiares de enfermos mentales de Valdemoro - AFEMV

Discapacidad, Inclusión social
C/ Río Manzanares, 4 - 28342 Valdemoro
Telf: 918095759 / 687084789
afemv@hotmail.com

Asociación Salud y Vida de la Sierra Noroste de Madrid - ASAVI

Discapacidad, Inclusión social
C/ Heras 1, 1º G - 28224 - Pozuelo de Alarcón
Telf: 913511855
asavi@asavi.org

Valora

Jóvenes, Infancia y familia, Inmigración, Mujeres
C/ Reina Victoria, 27 28980 Parla
Telf: 916052241
valora@pinardi.com

Naranjoven

Jóvenes, Infancia y familia
C/ Galicia, 27 - 28942 Fuenlabrada
naranjoven@pinardi.com

Las Naves

Jóvenes, Infancia y familia
C/ Río Tajuña, 2 - 28803 Alcalá de Henares
Telf: 918816939
asnaves@pinardi.com

Asociación Leganense de Jugadores en Rehabilitación - ALEJER

Drogodependencia,
C/ Mayorazgo, 25 Desp.18
(Hotel de Asociaciones) 28915 Leganés
Telf: 916806048
leganes.alej@hotmial.com

Colectivo de Acción para el Juego y la Educación CAJE

Infancia y familia, Jóvenes Voluntariado
C/ Pedro de Lerma s/n. Centro cívico María
Zambrano - 28802 Alcalá de Henares
Telf: 695418239
colectivocaje@gmail.com

Asociación Murialdo

Infancia y familia, Jóvenes Voluntariado
C/ Jacinto Benavente, 26 - 28902 Getafe
Telf: 916652465
info@asociacionmurialdo.es

Leganés, Universidad Popular Población en general

Pl. de Pablo Casals, 1, 1º - 28912 Leganés
Telf: 912489822
intercultural@leganes.org

Rivas Vaciamadrid, Universidad Popular Mujeres

Pl. de la Constitución, 3 - 28522 Rivas
Vaciamadrid - Telf: 916602725
cultura@rivas-vaciamadrid.org

San Sebastián de los Reyes, Universidad Popular

Mujeres
Av. Baunatal, 18 6º - 28700 San Sebastián de los Reyes
Telf: 916588992
upjosehierro@ssreyes.org

Tres Cantos, Universidad Popular Mujeres

C/ Buenos Aires, 35 - 28760 Tres Cantos
Telf: 918039097
universidadpopularc3c@gmail.com

Fundación Red de Apoyo a la Integración Sociolaboral (RAIS)

Inmigración, Inclusión social,
Drogodependencia, Programas de urgencia
C/ José Echegaray, 16 nave 3-4 Polígono
industrial Casablanca - 28100 Alcobendas
Telf: 916615318
cecilio.martinez@raisfundacion.org

Fundación Red de Apoyo a la Integración Sociolaboral (RAIS)

Inmigración, Inclusión social Infancia y familia
Av. Vía Láctea, 33 - 28938 Móstoles
Telf: 916469133
cecilio.martinez@raisfundacion.org

Centro de Ejecución de Medidas Judiciales Teresa de Calcuta Jóvenes

Ctra. Comarcal M-221, Km. 26,300
28596 Brea de Tajo
Telf: 918740880
brea@ginsso.org

Centro terapéutico Residencial Campus Unidos

Infancia y familia, Jóvenes
Ctra. Comarcal M-221, Km. 26,400
28596 Brea de Tajo - Telf: 918290675
campusunidos@recurr.com

Ciudad Escuela Muchachos (CEMU)

Infancia y juventud
Av. Doctor Fleming, 3 · 28912 Leganés
Telf: 916946267 / Telf: 916946211
administracion@cemu.es

Provivienda - Programa de Alojamiento

Jóvenes, Inmigración
C/ Ruperto Chapí, 18 · 28100 Alcobendas
Telf: 916590957
bvjalcobendas@provivienda.org

Asociación Párkinson Móstoles

Personas mayores, Discapacidad
C/ Azorín, 32-34 · 28935 Móstoles
Telf: 916144908
parkmostoles@telefonica.net

Cáritas Alcalá de Henares

Inclusión social
Via Complutense, 8 bis · 28802 Alcalá de Henares
Telf: 918832045
caritas@obispadoalcala.org

Cáritas Getafe

Inclusión social
C/ Garcilaso, 50 · 28904 Getafe
Telf: 916950348
secretaria.cdgetafe@caritas.es

Asociación Española de Empleo con Apoyo (AESE)

Personas con discapacidad
C/ Los Escoriales, 3, Posterior · 28440 Guadarrama
Telf: 918547525
info@empleoconapoyo.org

Cruz Roja Asamblea Comarcal de Collado Villalba

(/Alejandro Gamella, 2 · 28400 Collado Villalba
Telf: 913609594

Cruz Roja Asamblea Comarcal Corredor del Henares Norte

Inclusión social
C/ Valentín Juara Bellot, 3
28805 Alcalá de Henares
Telf: 913609598
cl-alcala@cruzroja.es

Cruz Roja Asamblea Comarcal de Corredor de Henares Sur

C/ Pedro Rodríguez de Campomanes, 5
28850 Torrejón de Ardoz
Telf: 913609654
C/ Océano Pacífico 3
28821 Coslada

Cruz Roja Asamblea Comarcal de Galapagar Colmenarejo

Pza. de la Cruz Roja, 1 · 28260 Galapagar
Telf: 913609610
C/ Maravillas, 13 · 28270 Colmenarejo
Telf: 913609610

Cruz Roja, Asamblea Comarcal de Navalcarnero-Alberche

C/ Escorial, 47
28800 Navalcarnero
Telf: 913308834

Cruz Roja Asamblea Comarcal de Pinto-Valdemoro

C/ Federico García Lorca, 12 · 28320 Pinto
Telf: 91692117
Pza. Cristo de la Salud · 28340 Valdemoro
Telf: 913609644

Cruz Roja Asamblea Comarcal de Sierra Norte

Carretera de Mangirón, 5-7
28730 Buitrago de Lozoya
Telf: 913609592

Cruz Roja Asamblea Comarcal Cuenca Alta del Manzanares

C/ Alto Eugenio, 4 · 28770 Colmenar Viejo
Telf: 913609596
Pza. de la Constitución, 9 · 28760 Tres Cantos
Telf: 913609620

Cruz Roja Asamblea Comarcal del Jarama

Travesía de las Fuentes, 6
28701 San Sebastián de los Reyes
Telf: 913609581
C/ Félix Rodríguez de la Fuente s/n · 28110 Algete
Telf: 91360 95 82

Cruz Roja Asamblea Comarcal del Tajuña

Avda. del Ejército, 32, posterior
28500 Arganda del Rey
Telf: 913609597
C/ La Paz, 17 · 28521 Rivas-Vaciamadrid
Telf: 913609598

Cruz Roja Asamblea Comarcal Sierra Oeste

Pza. del Altozano, 1 · 28960 Brunete
Telf: 913609589
Avda. de Madrid, 33 · 28680 San Martín de Valdeiglesias
Telf: 913609643

Cruz Roja Asamblea Comarcal Fuenlabrada-Humanes Inclusión Social

Av. de las Comarcas, 2 bis · 28941 Fuenlabrada
Telf: 914920270

Cruz Roja Asamblea Local de Aranjuez

C/ Sol, 5 · 28300 Aranjuez
Telf: 913609585

Cruz Roja Asamblea Local de Alcorcón

Inclusión social
C/ Alfredo Nobel, 1 · 28922 Alcorcón
Telf: 913609583
cl-alcorcon@cruzroja.es

Cruz Roja Asamblea Local de Getafe

Inclusión social
C/ Greco, s/n · 28904 Getafe
Telf: 913609611
getafe@cruzroja.es

Cruz Roja Asamblea Local de Leganés

Avda. Derechos Humanos, 2 · 28914 Leganés
Telf: 913609616

Cruz Roja Asamblea Local de Majadahonda-Las Rozas

C/ Doctor Fleming, 1A · 28220 Majadahonda
Telf: 913308836
C/ Cruces, 7 · 28231 Las Rozas
Telf: 913308832

Cruz Roja Asamblea Local de Móstoles

Avda. Carlos V, 5 · 28936 Móstoles
Telf: 913308835

Cruz Roja Asamblea Local de Parla

C/ La Pila, 3 · 28981 Parla
Telf: 913609640

Cruz Roja Asamblea Local de Pozuelo de Alarcón

Avda. Juan XXIII, 6-8
28224 Pozuelo de Alarcón
Telf: 915325555

Cruz Roja Asamblea Local de San Lorenzo del Escorial

Carretera de Guadarrama, 8
28200 San Lorenzo de El Escorial
Telf: 913609618



MÁLAGA *información sobre recursos sociales*

Medida de información básica del Fondo de Ayuda Europea a las personas más desfavorecidas (FEAD) 2014-2020.

El Programa Operativo (PO) para España del Fondo de Ayuda Europea para las Personas más Desfavorecidas (FEAD) 2014-2020 es una iniciativa que tiene por objeto reforzar la cohesión social y contribuir a la reducción de la pobreza mediante un sistema de reparto de alimentos y una serie de medidas de acompañamiento dirigidas a la inclusión social de las personas destinatarias de la ayuda alimentaria.

Este folleto, como medida de información básica contemplada en el PO, ha sido elaborado por el Ministerio de Derechos Sociales y Agenda 2030. Se concibe como un mapa de recursos sociales, que ofrece información sobre los centros municipales de servicios sociales, las oficinas de empleo y entidades sociales existentes en MÁLAGA, que pueden apoyar a las personas beneficiarias de la ayuda alimentaria, en función de sus necesidades específicas. La información referida a toda España está asimismo a su disposición en la siguiente página web:

<https://www.mdsocialesa2030.gob.es/derechos-sociales/inclusion/fondo-social-europeo.htm>

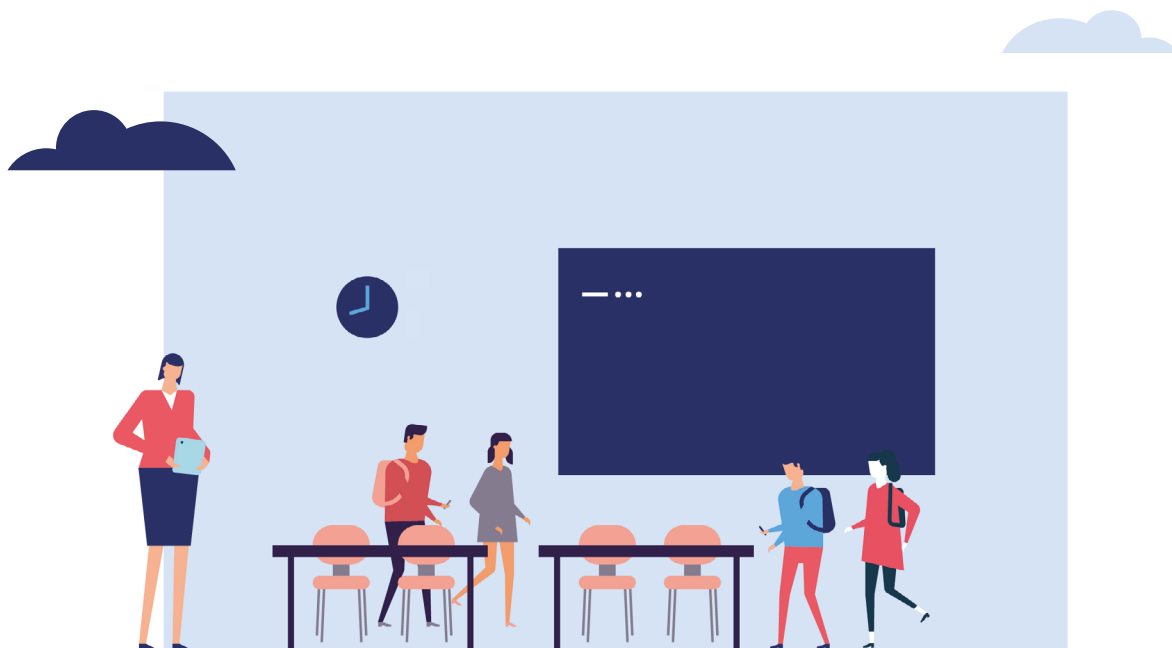

SERVICIOS SOCIALES

En los Centros Municipales de Servicios Sociales le informarán y orientarán sobre las ayudas, servicios, equipamientos y otros recursos sociales existentes. En caso de necesitarlo, se le derivará a los servicios, programas y recursos de atención especializada adecuados a sus características y necesidades.

Málaga capital

C.S.S.C. Distrito Centro

C/ Padre Jorge Lamothe, 2
29007 Málaga
Telf: 952070164
mammoreno@malaga.eu

C.S.S.C. Distrito Este

C/ Danvila y Collado, s/n
29071 Málaga
Telf: 952207091
mammoreno@malaga.eu

Distrito Ciudad Jardín

C/ Las Moreras, 6
29014
Telf: 952657020
mammoreno@malaga.eu

C.S.S.C. Distrito Bailén-Miraflores

C/ Tejares, 48
29011
Telf: 952070230
mammoreno@malaga.eu

C.S.S.C. Distrito Palma-Palmilla

C/ Alonso Cruzado, 4
29071 Málaga
Telf: 952614446747
mammoreno@malaga.eu

C.S.S.C. Cruz del Humilladero

C/ Fernández Fermina, 7
29071 Málaga
Telf: 952041341
mammoreno@malaga.eu

C.S.S.C. Carretera de Cádiz

Av. Isaac Peral, s/n
29071 Málaga
Telf: 952176181
mammoreno@malaga.eu

C.S.S.C Churrriana

C/ Maestro Usandizaga, 15
29140 Málaga.
Telf: 952437032
mammoreno@malaga.eu

C.S.S.C. Distrito Campanillas

C/ Cristobalina Fernández, s/n
29071 Málaga
Telf: 952437644
mammoreno@ayto-malaga.es

C.S.S.C. Distrito Puerto de la Torre

C/ Lata Castañeda, 61
29071 Málaga
Telf: 952107222
mammoreno@malaga.eu

C.S.S.C. Distrito Bailén-Miraflores

C/ Tejares, 50
29071 Málaga
Telf: 951927649
mammoreno@malaga.eu

C.S.S.C. Distrito Huelin

C/ Emilio de la Cerda, 24
29002 Málaga
Telf: 951926185

Málaga provincia

C.S.S. Norte-Los Montes

C/ Emigrante, s/n
29180 Riogordo
Telf: 952719505
mjortega@malaga.es

C.S.S. Serranía

C/ Plazoleta, 5
29491 Algatocín
Telf: 952150165

C.S.S. Axarquía-Costa Oriental

C/ Almedina, 54
(Edificio Convento)
24760 Torrox
Telf: 9525387301
jaaguilera@malaga.es

C.S.S. Costa del Sol Occidental

C/ Colegio, 5
29610 Ojén
Telf: 952069810
rrojo@malaga.es
csscostaoccidental@malaga.es

C.S.S. Guadalhorce-Sierra Nieves

Av. Pablo Picasso, 20
29500 Alora
Telf: 952069863
fdominguez@malaga.es

C.S.S.C. Norte-Guadálteba

Av. Santa María del Reposo, 4
29320 Campillos
Telf: 952722816
jmsanchez@malaga.es

C.S.S.C. Alhaurín el Grande

C/ Esperanza, 6
29120 Alhaurín el Grande
Telf: 922595942
bsocial@alhaurinelgrande.net

C.S.S. Alhaurín de la Torre

C/ Caldera, s/n-
29130 Alhaurín de la Torre
Telf: 952417176
mberrocal@alhaurindelatorre.es

C.S.S.C. Antequera

C/ Picadero, s/n
29200 Antequera
Telf: 952708120
antequera.so@antequera.es

C.S.S.C. Ronda

C/ Montes, 52
29400 Ronda
Telf: 952161035
bienestarsocial@ronda.es

C.S.S.C. Cártama

C/ González Marín, 3 - 29570 Cártama
Telf: 952422038
jroldan@cartama.es

C.S.S.C. Marbella

C/ Vázquez Clavel, 25
29600 Marbella
Telf: 952768700
lgamezlomenz@gmail.com

C.S.S. San Pedro

C/ Levante,
Parcela Cuatro Vientos San Pedro de Alcántara-Marbella
29600 Marbella
Telf: 952768700
lgamezlomenz@gmail.com

C.S.S. Nueva Andalucía

C/ Tirso de Molina, s/n
29600 Marbella
Telf: 952816792
lgamezlomenz@gmail.com

C.S.S. Las Chapas

C/ Pinsapo, s/n (Las Chapas)
29600 Marbella
Telf: 952830971
lgamezlomenz@gmail.com

C.S.S. Torremolinos

Plaza de Blas Infante, 1
29620 Torremolinos
Telf: 952379411
josemaria.berteli@ayto-torremolinos.es

C.S.S. Benalmádena

C/ Pepa Guerra Valdenebro, s/n
29025 Benalmádena
Telf: 952582544
jose.moreno@benalmadena.com

C.S.S. Fuengirola

C/ Blanca Paloma, 4
29640 Fuengirola
95282544
bienestarsocial@fuengirola.org

C.S.S. Mijas

C/ San Fermín, 2
29651 Mijas
Telf: 952198729
alcaldia@mijas.es / maafan@mijas.es

C.S.S. Estepona

Av. Severo Ochoa, s/n Edificio Los Corales
29680 Estepona
Telf: 952804595
mvmoreno@estepona.rd
margaamigo@estepona.es

C.S.S.C. Velez-Málaga

C/ Hojalateros, s/n
29700 Velez-Málaga
Telf: 952558305
asuntos.sociales@velezmalaga.es

C.S.S.C. Rincón de la Victoria

Av. del Mediterráneo, 31
29730 Rincón de la Victoria
Telf: 952978294
bienestarsocial@rincondelavictoria.es

C.S.S. Nerja

C/ Chillar, 9
29780 Nerja
Telf: 951707013
asociales@nerja.org

C.S.S.C. Coín

C/ Urbano Pinedo, 18-20
29100 Coín
Telf: 952455908
lagua@ayto-coin.es

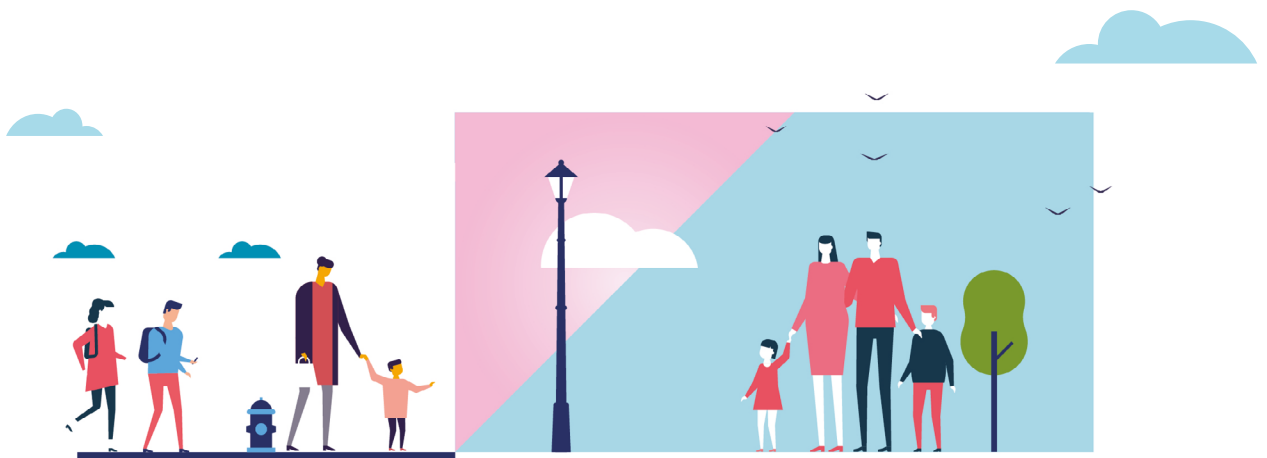

OFICINAS DE EMPLEO

En las Oficinas de Empleo le ayudarán a mejorar sus posibilidades de inserción en el mercado laboral, le informarán acerca de eventuales prestaciones o subsidios. Se le informará, asimismo, de las posibilidades de formación y emprendimiento y de las ofertas de empleo gestionadas por el Servicio Público de Empleo Regional.

Málaga capital

Capuchinos

C/ Duque de Rivas, 25
29013
Telf: 951918008

Gamarra

C/ Capitán Marcos García, 2
29007
Telf: 951913185

El Palo

C/ Venezuela, 1 - 29017
Telf: 952913233

La Paz

C/ Camino de los Guindos, 13
29004
Telf: 952913255

Av. Andalucía

Av. de Andalucía, 27
29006
Telf: 951920319

La Unión

Pasaje de Eguiluz, 36, Portal 6
29006
Telf: 95191324

Málaga provincia

Alora

C/ Jazmín, 1
29500 Alora
Telf: 951914374

Antequera

C/ Fundición, 1
29200 Antequera
Telf: 951919052

Archidona

Av. de Andalucía, 1
29300 Archidona
Telf: 951913332

Benalmádena

C/ Las Flores, s/n
29630 Benalmádena
Telf: 952004297

Campillos

C/ Clara Campoamor, 19
32920 Campillos
Telf: 951700104

Coin

C/ Clara Campoamor s/n
29100 Coin
Telf: 951916001

Estepona

Av. de Andalucía, 157 (Edif. Maestranza)
29680 Estepona
Telf: 951913111

Fuengirola

Av. Myramar, 33 - 29640 Fuengirola
Telf: 951916014

Marbella - Las Palomas

Av. Arias de Velasco, bloque 2
29600 Marbella
Telf: 951913138

Marbella - San Pedro de Alcántara

C/ Pepe Osorio, 9
29670 Marbella
Telf: 951913249

Nerja

C/ Jaén, s/n (Edif. Tomé II)
29780 Nerja
Telf: 951913195

Ronda

C/ Fernando de los Ríos, 3
29400 Ronda
Telf: 951919953

Torremolinos

C/ José M^a Amado, 1 - bajo
29620 Torremolinos
Telf: 951918020

Torrox

C/ Almedina, 20
29770 Torrox
Telf: 951913317

Vélez Málaga

Av. Villa de Madrid, s/n
29700 Vélez Málaga
Telf: 951919830

ENTIDADES SOCIALES

Las entidades sociales no lucrativas que figuran en este folleto operan en MÁLAGA y desarrollan actividades de información, asesoramiento y apoyo a la población en general o a determinados segmentos de población en particular. Puede dirigirse a ellas para solicitar información o apoyo.

Málaga capital

Cruz Roja Málaga

Inclusión social
C/ Ollerías, 40
29012
Telf: 952222222

Accem Málaga

Inmigración, Inclusión social, Infancia y familia
Callejón Pericón, 1^o bajo
29008
Telf: 952224076
malaga@accem.es

Federación de Asociaciones de Padres de Alumnos,

FDAPA Málaga

Población en general
CEIP Felix Rodríguez de la Fuente C/ Hoyo Higuera, 3 - 29003
Telf: 952042623
fdapa@fdapamálaga.org

Asociación de Familiares con Enfermos de Esquizofrenia,

AFENES

Discapacidad, Inclusión social
C/ Juan Benet, 8. 1^a Planta
29010
Telf: 952217779
afenes@hotmail.com

Fundación Proyecto Don Bosco

Jóvenes, Infancia y familia
C/ Eduardo Domínguez Ávila, 19
29014
fundacion@proyectodonbosco.com

Fundación Secretariado Gitano FSG,

Málaga

Personas de etnia gitana
C/ Fernando Rey, local 5 y 6
29012
Telf: 952060699
fsgmalaga@gitanos.org

Federación Andaluza de Jugadores de Azar en Rehabilitación - FAJER

Drogodependencia, Ludopatía
C/ Manuel España Lobo, 5
29007
Telf: 627000780
secretario@fajer.es

Andalucía Diversidad LGBT

Discriminación, Voluntariado, SIDA, Jóvenes
C/ Victoria, 8, 1ªA
29012
Telf: 951003814
malaga@colegaweb.org

Ojala

Infancia y familia, Jóvenes, SIDA, Discriminación
Bar Carmen (Pza. de la Merced, 21)
29012
Telf: 722730778
ojala@felgtb.org

Comisión Española de Ayuda al Refugiado - CEAR

Solicitantes de asilo y refugiados, Inmigración
C/ Ollerías, 31
29012
Telf: 952602691 / 952601321

Fundación Red de Apoyo a la Integración Sociolaboral

Inmigración, Programas de urgencia, Inclusión social,
Drogodependencia
C/ Donoso Cortés, 2
29002
Telf: 661870259
malaga@raisfundacion.org

Asociación Párkinson Málaga

Personas mayores, Discapacidad
C/ Virgen de la Candelaria, s/n Centro Social
"Rafael González Luna"
29007
Telf: 952103027
parkinsonmalaga@hotmail.com

Asociación Redmadre Málaga

Infancia y familia, Mujeres, Inclusión social, Programas de urgencia
C/ Jaboneros, 7
Telf: 951382911 / 608869867
redmadremalaga@gmail.com

Cáritas

Inclusión social
Rampa de La Aurora, 3
29015
Telf: 952287250
caritas@diocesismalaga.es

Anna O

Mujeres
C/ Cañuelo de San Bernardo, 3
29008
Telf: 952212933
patronato@fundacionanna.org

Málaga provincia

Asociación Piel de Mariposa Debra

Infancia y familia, enfermos de E. B.
C/ Jacinto Benavente, 12
29601 Marbella
Telf: 952816434

Asociación de Familiares y Personas con Enfermedad Mental de la Costa del Sol - AFESOL Delegación Marbella

Discapacidad, Inclusión social
Av. Ricardo Soriano, 29
29601 Marbella
Telf: 952824440
afesol@feafes-afesol.org

Asociación de Familiares y Personas con Enfermedad Mental de la Costa del Sol - AFESOL Delegación Ronda y Serranía

Discapacidad, Inclusión social
C/ San Antonio Tabares, 6
29400 Ronda
Telf: 952914083
afesol@feafes-afesol.org

Asociación de Familiares y Personas con Enfermedad Mental de la Costa del Sol

Discapacidad, Personas reclusas y exreclusas,
Inclusión social, Voluntariado
Explanada Mar del Sur, Local 6
29630 Benalmádena
Telf: 952440664
afesol@feafes-afesol.org

Asociación de Familiares con Enfermos de Esquizofrenia - AFENES Delegación Cártama

Discapacidad, Inclusión social
C/ Castillo, 15
29570 Cártama
Telf: 663854849
afenes@hotmail.com

Solidaridad Intergeneracional

Personas mayores, Infancia y familia, Discapacidad,
Mujeres Edif. Mercovelez,
Ctra. Velez Málaga Torre del Mar, s/n, 2pta
29700 Vélez Málaga
Telf: 900101332
si@solidaridadintergeneracional.es

Ronda, Universidad Popular

Mujeres
Plaza de la Merced, 2
29400 Ronda
Telf: 952874442
rondacim@telefonica.net

Colega-Torremolinos

Discriminación, Voluntariado, SIDA, Jóvenes
C/ La Nogalera, local 307
29620 Torremolinos
Telf: 952382634
torremolinos@colegaweb.org

COCEDER - CDR Montaña y Desarrollo de la Serranía de Ronda

Programas de urgencia, Inclusión social, Mujeres, Inmigrantes
C/ Moraleda, 59
29491 Benalauría
Telf: 951168035 / 951168019
info@universidadruralsr.com

Asamblea Local Campillos

C/ Isaac Peral, 4
29320 Campillos
Telf: 951919295

Asamblea Local Ronda

C/ Jerez, 56
29400 Ronda
Telf: 952871464

Asamblea Local Estepona

C/ Dos de Mayo, s/n Centro entre todos
29680 Estepona
Telf: 952806542

Asamblea Comarcal Sierra de las Nieves

Ctra. Ronda-Málaga, km. 43
29567 Alozaina
Telf: 952480836

Asamblea Local Ardales

Av. Málaga, 1
29550 Ardales
Telf: 952458338

Asamblea Local Rincón de la Victoria

C/ Limoneros, 6
29730 Rincón de la Victoria
Telf: 952972399

Asamblea Local Fuengirola

Av. Miramar, bloques 7 y 8
29640 Fuengirola
Telf: 952471200



Asamblea Comarcal Valle del Guadalhorce

Av. de la Fuensanta, 25
29560 Pizarra
Telf: 952484222

Asamblea Local Benalmádena

Av. Antonio Machado, 2
29630 Benalmádena
Telf: 952444499

Asamblea Local Torremolinos

Av. Sorolla, 1
29620 Torremolinos
Telf: 952373727

Asamblea Local Mijas

Inclusión social
C/ Río Barbate, s/n Urbanización Doña Ermita
29649 Mijas
Telf: 952664646
mijas@cruzroja.es

Asamblea Local Marbella

Inclusión social
C/ Javier Arraiza, 11
29603 Marbella
Telf: 952861688
marbella@cruzroja.es

Asamblea Local Vélez-Málaga

Inclusión social
C/ Aceituneros, 40 Local
29700 Vélez-Málaga
Telf: 952500321
velezmalaga@cruzroja.es



MELILLA *información sobre recursos sociales*

Medida de información básica del Fondo de Ayuda Europea a las personas más desfavorecidas (FEAD) 2014-2020.

El Programa Operativo (PO) para España del Fondo de Ayuda Europea para las Personas más Desfavorecidas (FEAD) 2014-2020 es una iniciativa que tiene por objeto reforzar la cohesión social y contribuir a la reducción de la pobreza mediante un sistema de reparto de alimentos y una serie de medidas de acompañamiento dirigidas a la inclusión social de las personas destinatarias de la ayuda alimentaria.

Este folleto, como medida de información básica contemplada en el PO, ha sido elaborado por el Ministerio de Derechos Sociales y Agenda 2030. Se concibe como un mapa de recursos sociales, que ofrece información sobre los centros municipales de servicios sociales, las oficinas de empleo y entidades sociales existentes en MELILLA, que pueden apoyar a las personas beneficiarias de la ayuda alimentaria, en función de sus necesidades específicas. La información referida a toda España está asimismo a su disposición en la siguiente página web:

<https://www.mdsocialesa2030.gob.es/derechos-sociales/inclusion/fondo-social-europeo.htm>



SERVICIOS SOCIALES

En los Centros Municipales de Servicios Sociales le informarán y orientarán sobre las ayudas, servicios, equipamientos y otros recursos sociales existentes. En caso de necesitarlo, se le derivará a los servicios, programas y recursos de atención especializada adecuados a sus características y necesidades.

Virgen del Carmen

C/ Tte. Bragado, 2 - local 2

52006

Telf: 952976141

consejeriabiensocial@melilla.es

Virgen de la Victoria

C/ San Quintín, 2

52005

Telf: 952976271 / 952671340

consejeriabiensocial@melilla.es

“Las Palmeras”

Plaza Ingeniero Alzugaray

Goicoechea, 3 - local 1 - 52003

Telf: 952976208

consejeriabiensocial@melilla.es

OFICINAS DE EMPLEO

En las Oficinas de Empleo le ayudarán a mejorar sus posibilidades de inserción en el mercado laboral, le informarán acerca de eventuales prestaciones o subsidios. Se le informará, asimismo, de las posibilidades de formación y emprendimiento y de las ofertas de empleo gestionadas por el Servicio Público de Empleo Regional.

Melilla

C/ Gurugú, 2 - 52005

Telf: 952671260

ENTIDADES SOCIALES

Las entidades sociales no lucrativas que figuran en este folleto operan en MELILLA y desarrollan actividades de información, asesoramiento y apoyo a la población en general o a determinados segmentos de población en particular. Puede dirigirse a ellas para solicitar información o apoyo.

Cruz Roja Melilla

Inclusión social
C/ Manuel Fernández Benítez, 4
52004 Melilla
Telf: 952674434

Accem Melilla

Inmigración, Inclusión social, Voluntariado
C/ Tel Aviv, 3
52002 Melilla
Telf: 952682878
melilla@accem.es

Confederación Española de Agrupaciones de Familiares y Enfermos Mentales - FEAFES Melilla

Discapacidad, Inclusión social
C/ Orense, 36
52006 Melilla
Telf: 627112412
amelfem@gmail.com

Proyecto Alfa

Mujeres, Inmigración, Inclusión social, Discriminación
Plaza San Juan Bautista
de La Salle, s/n
52002 Melilla
hcrecencio@lasalle.es

Melilla Acoge

Jóvenes, Mujeres,
Drogodependencia,
Inmigración
Plaza de la Victoria, 6
52005 Melilla
Telf: 952672850
melilla@acoge.org

Asociación Melillense de Lesbianas, Gays, Transexuales y Bisexuales - AMLEGA

Infancia y familia, Jóvenes, SIDA,
Discriminación
Telf: 952684209
amlega_melilla@hotmail.com

Asociación Redmadre Melilla

Infancia y familia, Mujeres,
Inclusión social, Programas de
urgencia
C/ Ejército Español 7, 1ª izda.
52001 Melilla
Telf: 617835151
melilla@redmadre.es

Centro Asistencial de Melilla

Mayores, Infancia
C/ Músico Granados, 10
52004-Melilla

ASPANIES Plena Inclusión Melilla

Discapacidad, Inclusión Social
C/ Músico Granados s/n
Tlf: 952678151
aspanies@plenainclusionmelilla.org

Autismo Melilla

Discapacidad, Inclusión Social, Infancia
C/ Escultor Mustafá Arruf, 1,
52005 Melilla
Telf: 951768402

Asociación Teama

Discapacidad, Inclusión Social, Infancia
Calle del Cargadero, 9,
52004 Melilla
Telf: 693060826

Proyecto Hombre Melilla

Inclusión social, Adicciones
C/ del Cargadero, 22,
52004 Melilla
Telf: 689558019

Casa Hogar Divina Infancia

Inmigración, Infancia
C/ Comandante García Morato Nº 7
52006 Melilla
Telf: 636663791/606193045

Albergue "San Vicente Paul"

Inmigración, Pobreza
C/ García Cabrelles, 89
52002 Melilla
Telf: 606955638

Confederación Nacional Mujeres En Igualdad

Mujer, Violencia de Género
Telf: 952681065
info@mujeresenigualdad.com

Caritas Diocesana

Solidaridad, Inclusión social
C/ Roberto Cano, 4
52001 Melilla
Telf: 952684200
caritasmelilla@hotmail.com

Asociación Española Contra el Cáncer AECC

Inclusión social, Enfermedad
C/ Pedro Navarro, 2
52005 Melilla
Telf: 952670555



MURCIA *información sobre recursos sociales*

Medida de información básica del Fondo de Ayuda Europea a las personas más desfavorecidas (FEAD) 2014-2020.

El Programa Operativo (PO) para España del Fondo de Ayuda Europea para las Personas más Desfavorecidas (FEAD) 2014-2020 es una iniciativa que tiene por objeto reforzar la cohesión social y contribuir a la reducción de la pobreza mediante un sistema de reparto de alimentos y una serie de medidas de acompañamiento dirigidas a la inclusión social de las personas destinatarias de la ayuda alimentaria.

Este folleto, como medida de información básica contemplada en el PO, ha sido elaborado por el Ministerio de Derechos Sociales y Agenda 2030. Se concibe como un mapa de recursos sociales, que ofrece información sobre los centros municipales de servicios sociales, las oficinas de empleo y entidades sociales existentes en MURCIA, que pueden apoyar a las personas beneficiarias de la ayuda alimentaria, en función de sus necesidades específicas. La información referida a toda España está asimismo a su disposición en la siguiente página web:

<https://www.mdsocialesa2030.gob.es/derechos-sociales/inclusion/fondo-social-europeo.htm>



SERVICIOS SOCIALES

En los Centros Municipales de Servicios Sociales le informarán y orientarán sobre las ayudas, servicios, equipamientos y otros recursos sociales existentes. En caso de necesitarlo, se le derivará a los servicios, programas y recursos de atención especializada adecuados a sus características y necesidades.

Murcia capital

El Carmen

C/ Andorra de Teruel, 5
30002
Telf: 968262455 / 968262012

Infante Juan Manuel

C/ Vicente Aleixandre, 18
30011
Telf: 968268502

La Paz

Av. Antonete Gálvez, 10
30006
Telf: 968246554 / 968200039

La Purísima - Barriomar

Orilla de la Vía, 167 bis
30010
Telf: 968350629

Puertas de Castilla

Av. Miguel de Cervantes, 1
30009
Telf: 968274110

San Andrés

C/ Doctor Quesada Sanz, 14 Bajo
30005
Telf: 968293470

Tienda Asilo

C/ Eulogio Soriano, 6 - 30001
Telf: 968358600 Ext. 2008

Murcia provincia

Cabezo de Torres

C/ Moreno Cortés, 2 A
30110 Cabezo de Torres
Telf: 968839947

El Esparragal

C/ Mayor, 57
30163 El Esparragal
Telf: 96885065

El Raal

Vereda de los Simones, 4 - 30139 El Raal
Telf: 969811902

Espinardo

C/ Escuelas, 2
30100 Espinardo
Telf: 968879710

Guadalupe

Av. de la Libertad, s/n
30107 Guadalupe
Telf: 968305887

Javalí Nuevo

Pl. de la Ermita, 11
30832 Javalí Nuevo
Telf: 968804712

La Ñora

Av. Constitución, 12
30830 La Ñora
Telf: 968892990

Monteagudo

Av. de la Constitución, 6
30160 Monteagudo
Telf: 968852398

Nonduermas

C/ Constitución, 5
30166 Nonduermas
Telf: 968343839

Puente Tocinos

Pl. de América, 1
30006 Puente Tocinos
Telf: 968300606 / Telf: 968300676

La Rosaleda

C/ Saavedra Fajardo, 20 B
30157 Algezares
Telf: 968840060

Alquerías

C/ Agustín Virgili 8
30580 Alquería
Telf: 968811011

Beniján

C/ Adrián Viudes, s/n
30570 Beniján
Telf: 968874243 / 968873167

Corvera

C/ La libertad, 6
30153 Corvera
Telf: 968380203

El Palmar

C/ Mayor, 18
30120 El Palmar
Telf: 968884351 / Telf: 968885962

La Alberca

Camino Salabosque, 202
30150 La Alberca
Telf: 968846850

Lobosillo

C/ Miguel Ángel Blanco, 8
30331 Lobosillo
Telf: 968878119

Los Martínez del Puerto

Carretera de los Ruices, 3
30156 Los Martínez del Puerto
Telf: 968383075

Patiño

C/ Círculo Agrícola, s/n
30012 Patiño
Telf: 968350068

Sangonera la Seca

C/ Pablo Iglesias, 12
30835 Sangonera la Seca
Telf: 968808650 / 968891460

Sangonera la Verde

C/ Rosalinda, 69
30833 Sangonera la Verde
Telf: 968866434

Torreagüera

C/ S. Ramón, 3
30579 Torreagüera
Telf: 968824563

Abarán

C/ Juan XXIII, s/n
30550 Abarán
Telf: 968451192

Águilas

C/ Floridablanca, 3
30880 Águilas
Telf: 968109700 (Centralita) 109-717
coordinadora.ss@ayuntamientodeaguilas.org

Alcantarilla

C/ Mayor (encima Pl. de Abastos)
38020 Alcantarilla
Telf: 968898065

Los Alcázares

Av. Ferrocarril, s/n. Los Narejos
30710 Los Alcázares
Telf: 968171862 / Telf: 968583280 y 81

Aledo

Plaza del ayuntamiento, 2
30859 Aledo
Telf: 968484422

Alguazas

Plaza Tierno Galván, 1
30560 Alguazas
Telf: 968620022

Alhama de Murcia

C/ Isaac Albéniz, 2 (antiguo ambulatorio)
30840 Alhama de Murcia
Telf: 968631895

Archena

C/ Argentina, s/n
30600 Archena
Telf: 968670152 / 968670833

Blanca

Plaza del Ayuntamiento, s/n
30540 Blanca
Telf: 968775168 ext. 233

Campos del Río

Avenida Constitución, 11
30191 Campos del Río
Telf: 968650135

Cartagena

C/ Sor Francisca Armendáriz, Edif. La Milagrosa. 1, 1º
30202 Cartagena
Telf: 968128841

Ceuti

Plaza José Virgili, 1
30562 Ceuti
Telf: 968690151

Cieza

C/ Historiador Ramón María Capdevila, 12
30530 Cieza
Telf: 968773009

Fuente Álamo

C/ Pedro Guerrero, 64 Bajo
30320 Fuente Álamo
Telf: 968598700 S.S.

Jumilla

C/ Albano Martínez, 7
30520 Jumilla
Telf: 968/108253

Librilla

Pl. de Juan Carlos, 1
30892 Librilla
Telf: 968658037

Lorca

Plaza Carruajes, s/n (junto Renfe)
30800 Lorca
Telf: 968470830

Lorquí

Plaza Ayuntamiento, s/n
30564 Lorquí
Telf: 968690001

Mazarrón

C/ San Antonio, s/n
30870 Mazarrón
Telf: 968590012

Molina de Segura

Avenida Madrid, 68 (Edificio La Cerámica)
30500 Molina de Segura
Telf: 968644020 / 968644080

Puerto Lumbreras

Plaza de la Constitución, 12
30890 Puerto Lumbreras
Telf: 968402071

San Javier

C/ Bernal, 13
30730 San Javier
Telf: 968190782

San Pedro

C/ Dr. Mirón de Castro, 12
30740 San Pedro Pinatar
Telf: 968185412

Torre Pacheco

Av. de Europa, 2-A
30700 Torre Pacheco
Telf: 968585003

Torres de Cotillas

C/ Antonio Machado, 70
30565 Torres de Cotillas
Telf: 968624125

Totana

C/ Real, 1
30850 Totana
Telf: 968418177

La Unión

C/ Matadero s/n
30360 La Unión
Telf: 968540120

Yecla

C/ San José, 8, Bajo derecha
30510 Yecla
Telf: 968750180 / Ayto. 968754100

Mancomunidad de la Comarca Oriental

C/ San José, 1, bajo
30140 Santomera
Telf: 968861619

Mancomunidad del Noroeste

C/ Joán Miró, s/n
30400 Caravaca de la Cruz
Telf: 968707734 / 968703062

Mancomunidad del Río Mula

Plaza Hospital, s/n
30170 Mula
Telf: 968661478

Mancomunidad del Valle Ricote

C/ San Roque, s/n
30613 Villanueva del Río Segura
Telf: 968698737

OFICINAS DE EMPLEO

En las Oficinas de Empleo le ayudarán a mejorar sus posibilidades de inserción en el mercado laboral, le informarán acerca de eventuales prestaciones o subsidios. Se le informará, asimismo, de las posibilidades de formación y emprendimiento y de las ofertas de empleo gestionadas por el Servicio Público de Empleo Regional.

Murcia capital

Ronda Norte

Av. Ronda Norte, 10
30009
968 27 51 72

Jorge Juan

C/ Jorge Juan, 2
30007
968 20 51 99

Sur

Ctra. El Palmar, 3
(La Innovadora)
30005
968 28 00 47

Murcia provincia

Águilas

C/ Santa María, Esq. c/ Bola y Cubo
30880 Águilas
Telf: 968493902

Alcantarilla

C/ Alcalde Pedro Cascales, 20
30820 Alcantarilla
Telf: 968836402

Alhama de Murcia

C/ Perú, 14
30840 Alhama de Murcia
Telf: 968636367

Archena

C/ Azalea, 16
30600 Archena
968 68 82 10

Bullas

C/ Iglesia, s/n
30180 Bullas
Telf: 968657173

Calasparra

Av. 1º de Mayo, 30
30420 Calasparra
Telf: 968723031

Caravaca de la Cruz

C/ Martínez Nevado, 3
30400 Caravaca de la Cruz
Telf: 968705162

Cartagena

Av. de Murcia, 7
30300 Cartagena
968 33 03 70

Cehegín

Ctra. Murcia, 15 - bajo C
30430 Cehegín
Telf: 968723722

Cieza

Camino de Murcia, 78
30530 Cieza
Telf: 968765192

Fortuna

Pl. Tercera Edad, s/n
30620 Fortuna
Telf: 968687119

Jumilla

Colón, 5 - 30520 Jumilla
Telf: 968 71 63 21

Lorca

C/ Diego Pallarés Cachá, s/n
30800 Lorca
Telf: 968478338

Mazarrón

C/ Lardines, 10
30870 Mazarrón
Telf: 968591251

Molina de Segura

C/ Picasso, 49
30500 Molina de Segura
Telf: 968646127

Moratalla

C/ Humanista Alonso Sánchez, s/n
30440 Moratalla
Telf: 968 72 40 43

Mula

Ctra. de Caravaca, 20, esq. Prosperidad
30170 Mula
Telf: 968664288

San Javier

C/ Salzillo, 3
30730 San Javier
Telf: 968362841

Torre Pacheco

C/ Carmen Martín Gaité, 26
30700 Torre Pacheco
Telf: 968587430

Totana

C/ Calasparra, 46
30850 Totana
Telf: 968424894

La Unión

C/ San Gil, s/n
30360 La Unión
Telf: 968337790

Yecla

C/ San Pascual, 3
30510 Yecla
Telf: 968753895

ENTIDADES SOCIALES

Las entidades sociales no lucrativas que figuran en este folleto operan en MURCIA y desarrollan actividades de información, asesoramiento y apoyo a la población en general o a determinados segmentos de población en particular. Puede dirigirse a ellas para solicitar información o apoyo.

Murcia capital

Cruz Roja en Murcia

Inclusión social
Plaza de la Cruz Roja s/n
30003
Telf: 968355339

Federación de Asociaciones de Padres de Alumnos

FAPA Murcia "Juan González" Población en general

C/ Pte. Tocino, 1ª Travesía - bajo
30006
Telf: 968239113
faparm@ono.com

Asociación Afectados por Embargos y Subastas-AFES Murcia

Discapacidad, Inclusión social, Voluntariado
C/ Azarbe del Papel, 30
30007
Telf: 968224402
info@afesmurcia.org

Fundación Murciana de Salud

Mental Curae Mentis

Discapacidad, Inclusión social Voluntariado
C/ Poeta Cano Pato, n2, 1ºL
30009 Murcia
info@fusamenmurcia.com

Mujeres Jóvenes de Murcia Mujomur

Mujeres, Jóvenes
Telf: 633439053
mujomur@gmail.com

Solidaridad Intergeneracional

Personas mayores, infancia y familia,
Discapacidad, Mujeres
Av. Río Segura, 7 bajo
30002
Telf: 900101332
si@solidaridadintergeneracional.es

Asociación Defensa Social Be Human

C/ Carril del Garre, 32-Bajo
30012
Telf: 968265299 / 663468302
www.ads-behuman.org

Nueva Esperanza

Drogodependencia, Ludopatía
Pl. de San Julián, 5, 3º C
30004
Telf: 647858761
nuevaesperanzamurcia@hotmail.com

Asociación Nacional de Hogares para Niños Privados de Ambiente Familiar Nuevo Futuro

Infancia y familia
C/ Maestro Javier Paulino Torres, 1, 1º C
30003
Telf: 968221874
murcia@nuevofuturo.org

Federación de Mujeres y Familias del Ámbito Rural AMFAR Murcia

Mujeres
C/ Acisclo Díaz, 5C 3ª
30005
martinezelisa@eresmas.com

No Te Prives

Infancia y familia, Jóvenes, SIDA Discriminación
Centro 585 Espacio Joven Plaza de Toledo, s/n
30007
Telf: 968298569
noteprives@felgtb.org

Asociación Proyecto Abraham

Inmigración
Inclusión social, Jóvenes Carril Baeza, 1, Bajo
30006
Telf: 968200008
ong.abraham@proyectoabraham.org

Fundación Red de Apoyo a la Integración Sociolaboral

Inmigración, Inclusión social Programas de urgencia Voluntariado
C/ San Martín de Porres, 2
30001
Telf: 968221911
raismurcia@raisfundacion.org

Asociación Párkinson ON-OFF Murcia

Personas mayores, Discapacidad
C/ Barba 4. Barrio del Progreso
30012
Telf: 968344991
parkinsonmurcia@regmurcia.com

Asociación Arcoiris

Apoyo a niños con necesidades educativas específicas
Barrio Nuevo Pozo, C/Sanidad, s/n.
Telf: 968723158 / 643358643.
arcoirisasocia@gmail.com

Asociación REDMADRE Murcia

Infancia y familia, Mujeres, Inclusión social, Programas de urgencia
C/ Manresa, 4, 1ª A
30004
Telf: 658970969
murcia@redmadre.es

Solidarios Murcia

Voluntariado, Inclusión social, Personas reclusas y exreclusas, Personas mayores
CSU Edif 29 Campus Espinardo - 30100
Telf: 868888278
murcia@solidarios.org.es

Confederación Española de Agrupaciones de Familiares y Enfermos Mentales

FEAFES Región de Murcia
Discapacidad, Inclusión social Voluntariado
C/ Cigarral, 6 Bajo - 30003
Telf: 968232919
info@feafesmurcia.com

Cáritas

Inclusión social
C/ Deportista Jesús Hernández Tito, 3 - 30100
Telf: 968211186
caritas@caritasregiondemurcia.org

Fundación Patronato Jesús Abandonado de Murcia

Atención a personas en exclusión social o riesgo de estarlo, personas sin hogar y sin recursos
Ctra. Santa Catalina, 55 - 30012
Telf: 968345001 / 968225598
administracion@jesusabandonado.org

Murcia provincia

Asociación de Discapacitados de Molina de Segura y Vega Media
Av de París, 1
30500 Molina de Segura
968 64 41 97
a_dismo63@hotmail.com

Accem Murcia

Inmigración, Inclusión social Discriminación, Voluntariado
C/ Cabrera, s/n
30203 Cartagena
Telf: 968515356
cartagena@accem.es

Fundación Cepaim Beniján

Inmigración, Inclusión social
Travesía de Av. Fabian Escribano Moreno, 77
30570 Beniján
Telf: 96885312
murcia@cepaim.org

Fundación Cepaim Torre Pacheco

Inmigración, Inclusión social Albergue Municipal Los Melendres.
Paraje Los Melendres
30700 Torre Pacheco
Telf: 968 437 114
eljimenado@cepaim.org

Fundación Cepaim Cartagena

Inmigración Inclusión social
C/ Muérdago, 4 (Barrio de la Concepción)
30205 Cartagena
Telf: 868107579
cartagena@cepaim.org

Fundación Cepaim Lorca

Inmigración Inclusión social
C/ Pérez Casas, 24 (local)
30800 Lorca
Telf: 671714810
murcia@cepaim.org

Asociación Párkinson Lorca

Personas mayores, Discapacidad
Río Guadaletín
30800 Lorca
Telf: 661573735
alep_2002@yahoo.es

Asociación de familiares y enfermos mentales de Lorca ASOFEM

Discapacidad, Inclusión social, Voluntariado
C/ Pérez Casas, 93 Bajo
30800 Lorca
Telf: 968471180
asofem2003@hotmail.com

Asociación para la integración comunitaria de enfermos psíquicos de Cartagena y Murcia - APICES

Discapacidad Inclusión social Voluntariado Finca Ventorrillo
Ctra. Madrid-Cartagena, km 431
30319 Cartagena
Telf: 968169215
apices53@hotmail.com

Fundación Iniciativa Solidaria Ángel Tomás Programa Alraso

Inmigración, Voluntariado, Jóvenes
Av. San Juan Bosco, 33
30310 Los Dolores Cartagena
Telf: 666441528
alraso@fisat.es

Cartagena, Universidad Popular

Mujeres
C/ San Miguel, 8
30201 Cartagena
Telf: 968128859
admi.upopular@ayto-cartagena.es

GALACTYCO

Infancia y familia, Jóvenes SIDA, Discriminación
Plaza de España, 12. 7º Izquierda
30201 Cartagena
Telf: 625746623
galactyco@felgtb.org

Asociación Traperos de Emaus de la Región de Murcia

Inmigración, Jóvenes
Ctra. de San Javier, 30
30164 Cañadas de San Pedro
Telf: 968871116
info@emausmurcia.com

Asociación Traper@s Recicla E.I. S.L.

Inmigración, Jóvenes Ctra. de San Javier, 30
30164 Cañadas de San Pedro
Telf: 968871116
info@emausmurcia.com

Asociación Párkinson Cartagena

Personas mayores, Discapacidad
C/ Carlos V, 3 bajo
30205 Cartagena
Telf: 868062127
parkinsoncartagena@yahoo.es

Fundación Tienda Asilo de San Pedro

Jóvenes, Mujeres, Inmigrantes, Inclusión social
Av. Sánchez Meca 68
30202 Lo Campano

Asociación Columbares

Infancia y familia, Jóvenes, Mujeres, Inmigración, Voluntariado,
Discriminación, Programas de urgencia
C/ Adrian Viudes, 9
30570 Beniajan
Telf: 968824241
asociacion@columbares.org

Cruz Roja Cartagena

Inclusión social
C/ Gisbert, 6
30202 Cartagena
cartagena@cruzroja.es

Cruz Roja Lorca

Inclusión social
C/ Eugenio Úbeda, 64
30800 Lorca
Telf: 968467085
lorca@cruzroja.es

Cruz Roja Alcantarilla

Inclusión social
C/ del Carmen, 26
30820 Alcantarilla
Telf: 968800001
alcantarilla@cruzroja.es

Cruz Roja Jumilla

Av. de la Libertad, s/n
30520 Jumilla
Telf: 968782768
jumilla@cruzroja.es

Cruz Roja Calasparra

Av. Juan Ramón Jiménez, 130
Telf: 968720955
calasparra@cruzroja.es

Fundación Cepaim Molina Inmigración, Inclusión social

C/ Mayor, 79 Entlo Dcha (local)
30500 Molina de Segura
Telf: 673546209

**ASPAPROS-Asociación de Padres Protectores y
Minusválidos Psíquicos**

C/ Amistad, 1
30500 Molina de Segura
Telf: 968611759
trabajadorasocial@aspapros.es

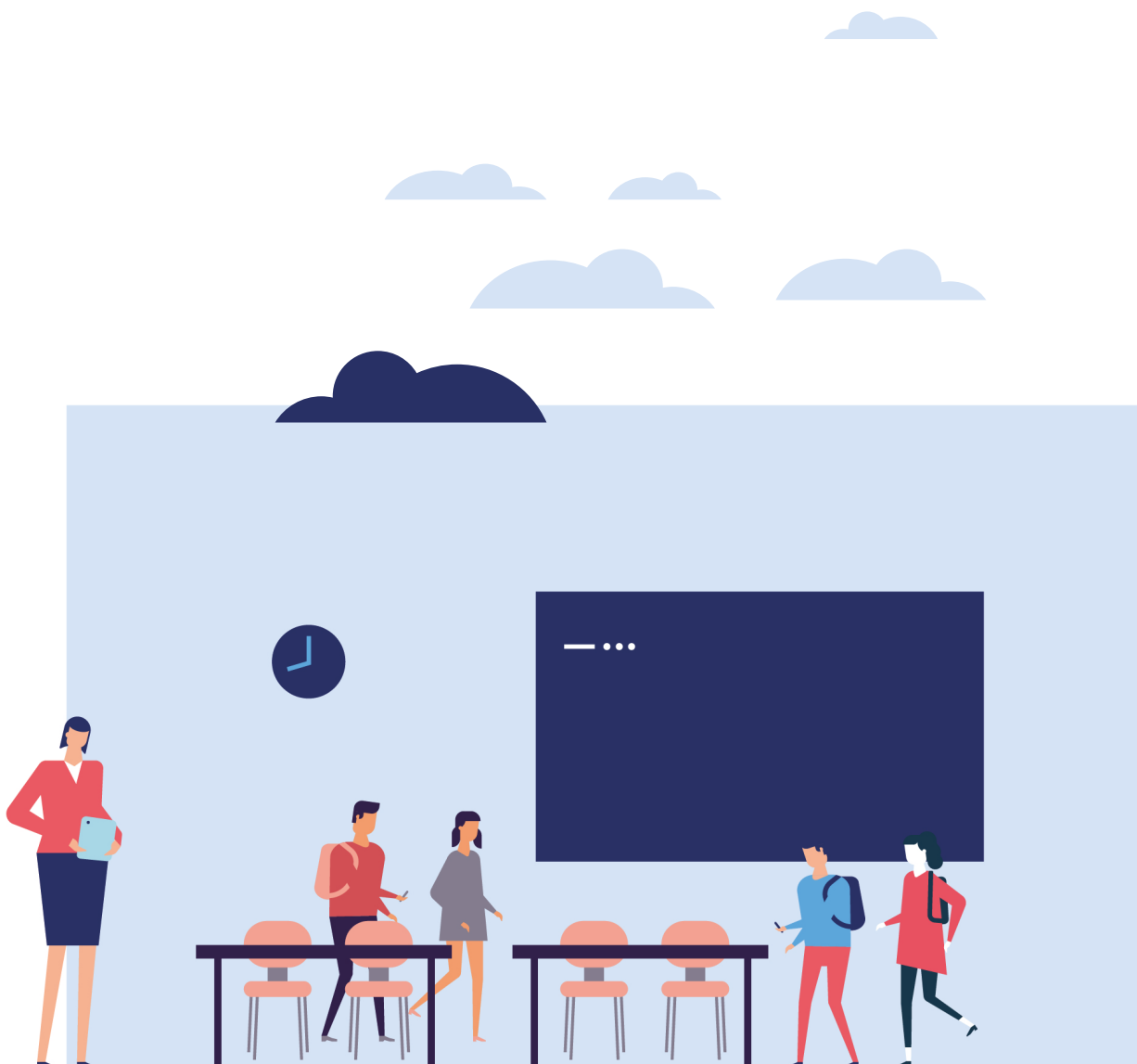

NAVARRA *información sobre recursos sociales*

Medida de información básica del Fondo de Ayuda Europea a las personas más desfavorecidas (FEAD) 2014-2020.

El Programa Operativo (PO) para España del Fondo de Ayuda Europea para las Personas más Desfavorecidas (FEAD) 2014-2020 es una iniciativa que tiene por objeto reforzar la cohesión social y contribuir a la reducción de la pobreza mediante un sistema de reparto de alimentos y una serie de medidas de acompañamiento dirigidas a la inclusión social de las personas destinatarias de la ayuda alimentaria.

Este folleto, como medida de información básica contemplada en el PO, ha sido elaborado por el Ministerio de Derechos Sociales y Agenda 2030. Se concibe como un mapa de recursos sociales, que ofrece información sobre los centros municipales de servicios sociales, las oficinas de empleo y entidades sociales existentes en NAVARRA, que pueden apoyar a las personas beneficiarias de la ayuda alimentaria, en función de sus necesidades específicas. La información referida a toda España está asimismo a su disposición en la siguiente página web:

<https://www.mdsocialesa2030.gob.es/derechos-sociales/inclusion/fondo-social-europeo.htm>

SERVICIOS SOCIALES

En los Centros Municipales de Servicios Sociales le informarán y orientarán sobre las ayudas, servicios, equipamientos y otros recursos sociales existentes. En caso de necesitarlo, se le derivará a los servicios, programas y recursos de atención especializada adecuados a sus características y necesidades.

Pamplona/Iruña

Área de Acción Social y Desarrollo Comunitario del Ayto de Pamplona / Iruña

Atención Primaria
C/Zapatería, 40 - 3º - 31001
Telf: 948420520
j.labarga@pamplona.es

Unidades de Barrio de Pamplona /Iruña

BUZTINTXURI

Pº Santa Lucía, 60/62 trasera - 31012
Telf: 948420760
ub.buztintxuri@pamplona.es

CASCO ANTIGUO

C/ Joaquín Jarauta, 43 - 31001
Telf: 948420762
ub.cascoantiguo@pamplona.es

TXANTREA

C/ Cuenca de Pamplona, 24 - 31015
Telf: 948420764
ub.chantrea@pamplona.es

ETXAVACOIZ

C/ Echavacoiz, 2 (junto colegio Nicasio Landa) 31009
Telf: 948420766
ub.echavacoiz@pamplona.es

ENSANCHE

C/ Padre Calatayud, 4 - 31004
Telf: 948420768
ub.ensanche@pamplona.es

ERMITAGAÑA

Ermitagaña, 42-44 - 31008
Telf: 948420770
ub.ermitagaña@pamplona.es

ITURRAMA

C/Serafín Olave, 6 - 31001
Telf: 948420772
ub.iturrama@pamplona.es

MENDILLORRI

C/ Concejo de Sarriguren, 3
Locales de Civivox - 31016
Telf: 948420774
ub.mendillorri@pamplona.es

MILAGROSA

C/ Río Irati, 9 trasera - 31005
Telf: 948420776
ub.milagrosa@pamplona.es

ROCHAPEA

C/ Errotazar, s/n - 31014
Telf: 948420778
ub.rochapea@pamplona.es

SAN JORGE

C/ Sanduzelai, 7 - 31012
Telf: 948420780
ub.sanjuan@pamplona.es

SAN JUAN

Avda. Bayona, 30 - 1º dcha - 31011
Telf: 948420782
ub.sanjuan@pamplona.es

Navarra

Servicios Sociales de Base de Navarra

SSB ALLO

Pl. de los Fueros, 7, 2 Izq. - 31262 Allo
Telf: 948523339

SSB ALTSASU / ALSASUA

C/ García Ximenez, 42, 2º
31800 Altsasu/Alsasua
Telf: 948467662
ssbaltsasu@infolocal.org

SSB ANCIN/ANCIN AMESCOA

C/ La Estación, 21 - 2º - 31281
Ancin/Amescoa
Telf: 948534225
ssbancin@infolocal.org

SSB AOIZ AGOITZ

C/ Domingo Elizondo, 1 - 31430 Aoiz/Agoitz
Telf: 948334095
ssbaoiz@izagassb.infolocal.org

SSB ARANGUREN

Pza. Mutiloa, s/n, 1ª - 31192 Aranguren
Telf: 948151382
lazararez@aranguren.es

SSB ARTAJONA

C/Eugenio Mendioroz, 3 - 31140 Artajona
Telf: 948364312
ssbartajona@infolocal.org

SSB AURITZ BURGUETE

C/ Roncesvalles - Orreaga
Karrika, 37
31640 Auritz - Burguete
Telf: 948790439
serviciosocial@burguete.org

SSB AYEGUI/AIEGI

C/ Ayuntamiento, 1- bajo3
1240-Ayegui/Aiegi
Telf: 948551931
ayegui@ayegui.org

SSB BARAÑAIN

Pl. de la Paz Nelson Mandela, s/n
31010 Barañain
Telf: 948199870
ssbbaranain@infolocal.org

SSB BERRIOZAR

C/ Kaleberri 12 - 31013 Berriozar
Telf: 948300007
aserviciosocial@manserso.org

SSB BUÑUEL

C/ Mayor, 5
31540 Buñuel
Telf: 948833556
serviciosocial@serviciosocialbunuel.com

SSB BURLADA / BURLATA

C/Landazabal, 5 Bis
31600 Burlada / Burlata
Telf: 948136636
ssb@burlada.es

SSB CARCASTILLO

Pl. de la Iglesia, 3 - 1º - 31310 Carcastillo
Telf: 948725401
administracion@mssbcarcastillo.es

SSB VALLE DE QUEILES

Pl. Obispo Soldevilla, s/n
31520 Valle de Queiles
Telf: 948850659
ssbcascante@infocal.org

SSB CINTRUENIGO-FITERO

Pl. Capuchinos s/n
31592 Cintruenigo-Fitero
Telf: 948812281
info@mancomunidadssbcyf.com

SSB CORELLA - CASTEJON

Av. del Villar, 44
Polideportivo "Ciudad de Corella"
31591 Corella
Telf: 948080080
marellano@corella.infocal.org

SSB DONEZTEBE SANTESTEBAN

C/ Zazpigorutze karrika, 2 bajo
31740 Doneztebe-Santesteban
Telf: 948451746
ssbdoneztebe@infocal.org

SSB VALLE DE EGÜES

C/ Garajonay, 1 - 31621 Valle de Egües
Telf: 948331650
ssb@egues.es

SSB ELIZONDO

C/ Foruen Enparantza, s/n
31700 Elizondo
Telf: 948580006 / 948581007
gizarterbitzua@baztan.ens

SSB ESTELLA LIZARRA

Paseo de la Inmaculada
Concepción, 1 - planta baja
31200 Estella / Lizarra
Telf: 948548223
servicio.social@estellalizarra.com

SSB ETXARRI ARANATZ

C/ Nagusia 28 - 31820 Etxarri Aranz
Telf: 948460752
info@etxarriogz.eusSERVICIOS SOCIALES

SSB HUARTE UHARTE

Pl. San Juan 1-3º
31620 Huarte / Uharte
Telf: 94833223
mhuarte@infocal.org

SSB IRURTZUN

Pl. de los Fueros s/n. (Ayuntamiento de Irurtzun)
31860 Irurtzun
Telf: 948600694
ssbirurtzun@gmail.com

SSB ISABA

C/ Bormapea s/n
31417 Isaba
Telf: 948893306
serviciosocial@vallederoncal.es

SSB LEITZA

C/ Elbarren, 1
31880 Leitza
Telf: 948510840
ssbleitza@infocal.org

SSB LESAKA

C/ Andutzeta, 15 - 3º - 31760 Lesaka
Telf: 948635036
info@bortziariakgz.eus

SSB LOS ARCOS

C/ San Lázaro, 2 - 31210 Los Arcos
Telf: 948640761
ssb@ssblosarcos.infocal.org

SSB LODOSA-MENDAVIA

Pza del Ayuntamiento, 2 - 1º
31587 Lodosa-Mendavia
Telf: 948695101 - 948695132
ssbmendavia@infocal.org

SSB NOAIN

Pza. San Miguel, 5 bajo
31110 Noain
Telf: 948318287 - 948310594
info@ssbnoain.com

SSB OLITE

Pº de Doña Leonor, 12 - 31390 Olite
Telf: 948740390 - 948740722
ssbolite@infocal.org

SSB ORKOIEN

C/ Euntzeandia, 1
31160 Orkoien
Telf: 948321031
ssbb@orkoien.com

SSB PERALTA

C/ Corte, 13 bajo
31350 Peralta
Telf: 948713842
igarrido@mssbperalta.org

SSB PUENTE LA REINA / GARES

C/ Mayor, 99
31100 Puente la Reina / Gares
Telf: 948340879
ssbpuente@infocal.org

SSB VALLE SALAZAR

C/ Rochapea, 10
31690 Valle Salazar
Telf: 948890529
ssb@salazarnavascues.es

SSB SAN ADRIAN

Pza de los Fueros, 1
31570 San Adrian
Telf: 948671539 - 948696604
administracion@ssociales.com

SSB SANGÜESA

C/ Mayor, 9-11
31400 Sangüesa
Telf: 948430436
ssb@mcs.es

SSB TAFALLA

Pl. Navarra, 7 - 31300 Tafalla
Telf: 948703923
ssb@tafalla.es

SSB TUDELA

C/ Diaz Bravo, 26
31500 Tudela
Telf: 948826761
bienestarsocial@tudela.es

SSB ZONA ULTZAMA

C/ San Pedro, 8 bis
31797 Zona Ultzama
Telf: 948305353
mssh@ultzama.es

SSB VALTIERRA

Pl Ayuntamiento, 3
31515 Valtierra
Telf: 948844802
ssbcadreita@serviciosocialescadreita.com

SSB VIANA

Pl del Coso, 2
31230 Viana
Telf: 948645851
ssb@viana.es

SSB VILLATUERTA

Pl de los Fueros, 1
31178 Villatuerta
Telf: 948520233
ssbiranzu@infocal.org

SSB VILLAVA / ATARRABIA

C/ Mayor, 22
31610 Villava / Atarrabia
Telf: 948130734
ssbase@villava.es

SSB ZIZUR

Pl de la Mujer, 2
31180 Zizur
Telf: 948182803 - 948182663



OFICINAS DE EMPLEO

En las Oficinas de Empleo le ayudarán a mejorar sus posibilidades de inserción en el mercado laboral, le informarán acerca de eventuales prestaciones o subsidios. Se le informará, asimismo, de las posibilidades de formación y emprendimiento y de las ofertas de empleo gestionadas por el Servicio Público de Empleo Regional.

Pamplona/Iruña

Ensanche

C/ Paulino Caballero, 50 - 31004
Telf: 848425281

Rotxapea

C/ Errotazar, 9-11-13 - 31014
Telf: 948132886

Yamaguchi

C/ Arcadio M. Larraona, 1 - 2º - 31008
Telf: 948424501

Navarra

Altsasu/Alsasua

C/ García Ximenez, 3 - 31800 Altsasu/Alsasua
Telf: 948564167

Aoiz/Agoitz

Urb. Kampondoa, 45 - 31430 Aoiz/Agoitz
Telf: 948336817

Estella/Lizarra

C/ de la Gallarda, 2 - 31200 Estella/Lizarra
Telf: 948556657

Lodosa

C/ Calvario, 1 - 31580 Lodosa
Telf: 948662306

Doneztebe/Santesteban

Ctra. de Leiza, 1 - 31740 Doneztebe/Santesteban
Telf: 948450309

Tafalla

Paseo Padre Calatayud, 19
31300 Tafalla
Telf: 948704561

Tudela

C/ Díaz Bravo, 20 - 22
31500 Tudela
Telf: 948821874

ENTIDADES SOCIALES

Las entidades sociales no lucrativas que figuran en este folleto operan en NAVARRA y desarrollan actividades de información, asesoramiento y apoyo a la población en general o a determinados segmentos de población en particular. Puede dirigirse a ellas para solicitar información o apoyo.

Pamplona/Iruña

Federación de Mujeres y Familias del Ámbito Rural - AMFAR Navarra

Mujeres
C/ San Fermín, 32 Bajo - 31003
Telf: 948246605
m.martin@casagurbindo.es

Cruz Roja Navarra

Inclusión social
C/ Leyre, 6 - 31002
Telf: 948206570

Fundación Gizakia Herritar / Paris 365

Personas en riesgo o situación de exclusión
C/ San Lorenzo 31, bajo - 31001 Pamplona
Telf: 948222425-948050911
paris365@paris365.org

Fundación Secretariado Gitano - FSG

Personas de etnia gitana

San Blas, 2 Bajo
31014. Telf: 948382680
fsgpamplona@gitanos.org

LAMIAS (Mujeres Jóvenes de Navarra)

Mujeres, Jóvenes
Telf: 689391361
mujeresjovenesnavarra@yahoo.es

ARALAR

Drogodependencia, Ludopatía
C/ Alfonso el Batallador, 10, Entpl. A - 31007
Telf: 948 252 916
asociacionaralar@yahoo.es

Traperos de Emaús de Navarra

Inmigración, Inclusión social
C/ Julián Gayarre, 4 - 31005
Telf: 948302888

Asociación Párkinson Navarra

Personas mayores, Discapacidad
C/ Aralar, 17 bajo - 31004
Telf: 948232355
anapar2@hotmail.com

Asociación Redmadre Navarra

Infancia y familia, Mujeres, Inclusión social,
Programas de urgencia
C/ Olite, 24, 1º - 31004
Telf: 636566000
navarra@redmadre.es

Cáritas

Inclusión social
C/ San Anton, 8 - 31001
Telf: 948-22.59.09
secretariageneral@caritaspamplona.org

Solidaridad Intergeneracional

Personas mayores, Infancia y familia, Discapacidad, Mujeres
C/ Monasterio de Iratxe 54-56 - 31011 Iruña
Telf: 900101332
si@solidaridadintergeneracional.es

Navarra

Asociación Lantxotegi

Jóvenes de 13 a 21 años en riesgo de exclusión
C/ San Esteban, 3 - 31013 Berriozar
Telf: 948300236
lantxotegi@lantxotegi.org

Cruz Roja Tudela

Inclusión social
Paseo de Pamplona, 7 - 31500 Tudela
Telf: 948827450
tudela@cruzroja.es

Cruz Roja Burlada/Burlata

Inclusión social
C/ Concejo de Olaz, 1 - 31600 Burlada/Burlata
Telf: 948143222
burlada@cruzroja.es

Cruz Roja Estella/Lizarra

Inclusión social
C/ La Rúa, 34 - 31200 Estella/Lizarra
Telf: 948555716

Solidaridad Intergeneracional

Personas mayores, Infancia y familia, Discapacidad, Mujeres
C/ Peñuelas, 1 Entreplanta dcha - 31500 Tudela
Telf: 900101332
si@solidaridadintergeneracional.es

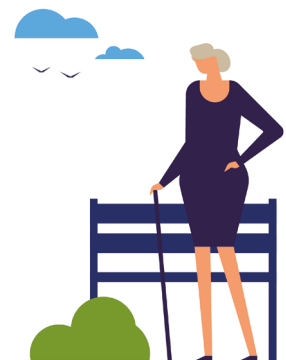

OURENSE *información sobre recursos sociales*

Medida de información básica del Fondo de Ayuda Europea a las personas más desfavorecidas (FEAD) 2014-2020.

El Programa Operativo (PO) para España del Fondo de Ayuda Europea para las Personas más Desfavorecidas (FEAD) 2014-2020 es una iniciativa que tiene por objeto reforzar la cohesión social y contribuir a la reducción de la pobreza mediante un sistema de reparto de alimentos y una serie de medidas de acompañamiento dirigidas a la inclusión social de las personas destinatarias de la ayuda alimentaria.

Este folleto, como medida de información básica contemplada en el PO, ha sido elaborado por el Ministerio de Derechos Sociales y Agenda 2030. Se concibe como un mapa de recursos sociales, que ofrece información sobre los centros municipales de servicios sociales, las oficinas de empleo y entidades sociales existentes en OURENSE, que pueden apoyar a las personas beneficiarias de la ayuda alimentaria, en función de sus necesidades específicas. La información referida a toda España está asimismo a su disposición en la siguiente página web:

<https://www.mdsocialesa2030.gob.es/derechos-sociales/inclusion/fondo-social-europeo.htm>



SERVICIOS SOCIALES

En los Centros Municipales de Servicios Sociales le informarán y orientarán sobre las ayudas, servicios, equipamientos y otros recursos sociales existentes. En caso de necesitarlo, se le derivará a los servicios, programas y recursos de atención especializada adecuados a sus características y necesidades.

Ourense capital

Ourense

C/ Concello, 14 · 32003
Telf: 988372430
c.b.s.ourense@xunta.es

Pontepelamios

Pza. do Gaiteiro, s/n. As Camelias · 32002
Telf: 988242524
c.b.s.pontepelamios@xunta.es

Ourense provincia

O Carballiño

C/ Julio Rodríguez Soto, 37 · 32500 O Carballiño
Telf: 988273234
c.b.s.carballino@xunta.es

Ribadavia

C/ Extramuros, 26 · 32400 Ribadavia
Telf: 988470001
c.b.s.riবাদavia@xunta.es

Celanova

Edificio San Rosendo, Avda. San Rosendo, s/n · 32800 Celanova
Telf: 988431246
c.b.s.celanova@xunta.es

Maceda

Rúa principal, 2 · 32700 Maceda
Telf: 988788434
c.b.s.maceda@xunta.es

Xinzo de Limia

Río Tamega, 2 · 32630 Xinzo de Limia
Telf: 988460126
c.b.s.xinzodelimia@xunta.es

Verín

Praza Da Alameda, 40 · 32600 Verín
Telf: 988411194
c.b.s.verin@xunta.es

Viana do Bolo

C/ Ferradal, s/n 32550 Viana do Bolo
Telf: 988329186
c.b.s.vianadobolo@xunta.es

Petín

Poblado de Iberduero, 25 · 32356 Petín
Telf: 988788427
c.b.s.petin@xunta.es

O Barco de Valdeorras

C/ Xirimil, 8 · 32300 O Barco de Valdeorras
Telf: 988321166
c.b.s.barcovaldeorras@xunta.es

OFICINAS DE EMPLEO

En las Oficinas de Empleo le ayudarán a mejorar sus posibilidades de inserción en el mercado laboral, le informarán acerca de eventuales prestaciones o subsidios. Se le informará, asimismo, de las posibilidades de formación y emprendimiento y de las ofertas de empleo gestionadas por el Servicio Público de Empleo Regional.

Ourense capital

Centro

C/ Progreso, 11 · 32005
Telf: 988222053

A Ponte

C/ San Fco. Blanco, 2 · 32001
Telf: 988215763

Ourense provincia

O Barco de Valdeorras

Pl. Ramón Otero Pedrayo, 11 · 32315
Telf: 988330903

O Carballiño

C/ Ramón Otero Pedrayo, 20 · 32500
Telf: 988274978

Celanova

Av. San Rosendo, 23 · 32800
Telf: 988451513

Xinzo de Limia

Av. Madrid, 42 · 32630
Telf: 988462830

Pobra de Trevis

C/ San Bartolomé, 5, baixo · 32780
Telf: 988330224

Ribadavia

C/ Ribeiro, 13 · 32400
Telf: 988472088

Verín

Av. de Castilla, 30 · 32600
Telf: 988411831

Viana do Bolo

Estrada Sto. Agostiño, c/v Torual, 7 · 32550
Telf: 988329538



ENTIDADES SOCIALES

Las entidades sociales no lucrativas que figuran en este folleto operan en OURENSE y desarrollan actividades de información, asesoramiento y apoyo a la población en general o a determinados segmentos de población en particular. Puede dirigirse a ellas para solicitar información o apoyo.

Ourense capital

Cruz Roja Ourense

Inclusión social
C/ Díaz de la Banda, 40 · 32004
Telf: 988222484

Asociación de Familiares y Personas con Enfermedad Mental - AFEM Morea

Discapacidad, Personas reclusas y exreclusas,
Inclusión social, Voluntariado
C/ Marcelo Macías, 5 Baixo · 32002
Telf: 988237454
ourense@morea.org

Cáritas

Inclusión social
Plaza Obispo Cesareo, s/n · 32005
Telf: 988236819
direcciondeprogramas@caritasourense.org

Comité Ciudadán Antisida de Ourense

C/ Xacebán, s/n
Rúa Pena Trevinca, 22
32005 Ourense
Tlf: 988233000

Asociación para a Prevención da Exclusión Social - Apes

Jóvenes, Mujeres, Drogodependencia, Inmigración
C/ Díaz de la Banda, 18 · 32004
Telf: 661873177
info@apesasociacion.org

Cimo

Jóvenes, Mujeres, Drogodependencia, Inmigración
C/ Díaz de la Banda, 10 · 32004
Telf: 988391515
cimo@cimo.org

Tierra de Acogida

Jóvenes, Mujeres, Drogodependencia, Inmigración
C/ Juan de Anjes, 7 Bajo dcha. · 32004
Telf: 988603549
galiciaterradeacolida@yahoo.es

Asociación Párkinson Orense

Personas mayores, Discapacidad
Rua da Farixa, 7 · 32005
Telf: 988252251
aodem@hotmail.es

Asociación REDMADRE Orense

Infancia y familia, Mujeres Inclusión social, Programas de urgencia
C/ Ramón Barros Sibeló, 1, bajo · 32004
Telf: 651070330
Orense@redmadre.es

Fundación amigos de Galicia

Avda de Portugal, 59 · 32002 Ourense
Telf: 98854068

Fundación MENIÑOS Sede de Orense

Infancia y familia
C/ Progreso, 5, Oficina 6 · 32005
Telf: 981269955
meninos@meninos.org

Ourense provincia

Asociación de Familiares de Enfermos Mentais - Delegación MOREA Territorial Barco de Valdeorras

Discapacidad, Inclusión social
C/ de Castela, 8 bajo · 32300 Barco De Valdeorras
Telf: 988320934
ourense@morea.org

Asociación de Familiares de Enfermos Mentais - Delegación MOREA Territorial Lalín

Discapacidad, Inclusión social
C/ Arenal, 7 Bajo · 36500 Lalín
Telf: 606381749
Orense@morea.org

Asociación de Familiares de Enfermos Mentais - Delegación MOREA Territorial Verín

Discapacidad, Inclusión social
Finca Toubes, 1-10 Derecha · 32600 Verín
Telf: 988412557
ourense@morea.org

Asociación LIMISÍ

Discapacitados psíquicos
Santa Mariña, 93 bajo
32630 Xinzo de Limia
Telf: 988688377
limisixinzo@gmail.com

Centro de Desenvolvement Rural "O Viso"

Población general
Rua da Igrexa, s/n · 32696 Lodoselo (Sarreus)
Telf: 988461571
info@cdroviso.org

COCEDER - CDR PORTAS ABERTAS

C/ A Escola, 14 · 32616 Vilardevós
Telf: 988417232 / 988989508
rural@cdrportasabertas.org

COCEDER

32696 Lodoselo - Sarreus
Telf: 988461571 / 988454408
info@cdroviso.org

Cruz Roja Comarca O Carballiño

Inclusión social
C/ Rosalía de Castro, 11ºD - 32500 O Carballiño
Telf: 988273042
carballino@cruzroja.es

Cruz Roja Valdeorras

Inclusión social
C/ A Veiguiña, 5
32300 Barco de Valdeorras
Telf: 988327195
valdeorras@cruzroja.es

Cruz Roja Comarca Monterrei

Inclusión social
Pl. da Mercede, 16
32600 Verín
Telf: 988410978
verin@cruzroja.es

Vivienda comunitaria de Xacebáns

C/ Xacebán, s/n
32814 Quintela de Leirado
Telf: 988493718



PALENCIA *información sobre recursos sociales*

Medida de información básica del Fondo de Ayuda Europea a las personas más desfavorecidas (FEAD) 2014-2020.

El Programa Operativo (PO) para España del Fondo de Ayuda Europea para las Personas más Desfavorecidas (FEAD) 2014-2020 es una iniciativa que tiene por objeto reforzar la cohesión social y contribuir a la reducción de la pobreza mediante un sistema de reparto de alimentos y una serie de medidas de acompañamiento dirigidas a la inclusión social de las personas destinatarias de la ayuda alimentaria.

Este folleto, como medida de información básica contemplada en el PO, ha sido elaborado por el Ministerio de Derechos Sociales y Agenda 2030. Se concibe como un mapa de recursos sociales, que ofrece información sobre los centros municipales de servicios sociales, las oficinas de empleo y entidades sociales existentes en PALENCIA, que pueden apoyar a las personas beneficiarias de la ayuda alimentaria, en función de sus necesidades específicas. La información referida a toda España está asimismo a su disposición en la siguiente página web:

<https://www.mdsocialesa2030.gob.es/derechos-sociales/inclusion/fondo-social-europeo.htm>

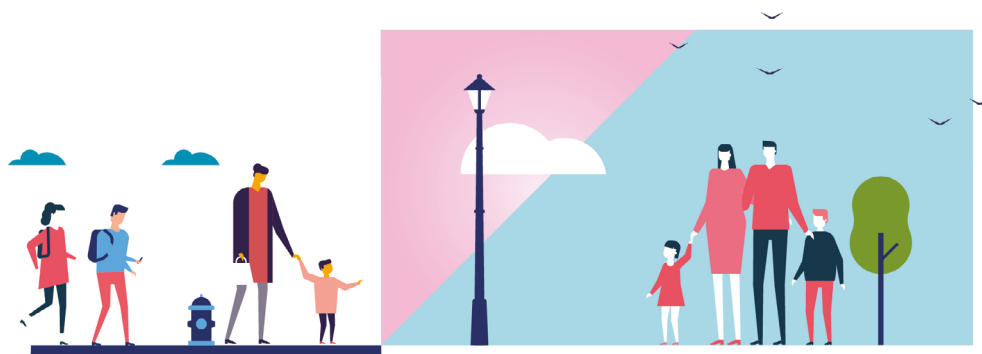

SERVICIOS SOCIALES

En los Centros Municipales de Servicios Sociales le informarán y orientarán sobre las ayudas, servicios, equipamientos y otros recursos sociales existentes. En caso de necesitarlo, se le derivará a los servicios, programas y recursos de atención especializada adecuados a sus características y necesidades.

Palencia capital

CEAS Centro

C/ La Puebla, 9 - 34001 Palencia
Telf: 979 100 617

CEAS Norte José M^a Fernández Nieto

Camino de los Hoyos, 5 - 34005 Palencia
Telf: 979 752 324

CEAS Sur

Centro Miguel de Unamuno
C/ Miguel de Unamuno, 11
34004 Palencia
Telf: 979 165 543

CEAS Noreste

Centro San Juanillo
C/ Infanta Isabel, s/n - 34003 Palencia
Telf: 979 752 853

Palencia provincia

CEAS Aguilar de Campo

Ayuntamiento
34800 Aguilar de Campo
Telf: 979 125 897
ceas-aguilar@dip-palencia.es

CEAS Astudillo-Frómista

Centro Médico de Salud - 34450 Astudillo
Telf: 979 822 396
ceas-astudillo@dip-palencia.es

CEAS Baltanás-Torquemada

Ayuntamientos - 34230 Torquemada
Telf: 979 800 241
ceas-torquemada@dip-palencia.es

CEAS Carrión de Los Condes-Osorno

Ayto. Carrión de los Condes - 34120 Carrión de los Condes
Telf: 979 881 094
ceas-carrion@dip-palencia.es

CEAS Carrión de Los Condes Osorno

Ayuntamiento Osorno - 34460 Osorno
Telf: 979 150 241
ceas-osorno@dip-palencia.es

CEAS Cervera de Pisuerga-La Pernía

Ayuntamiento
34840 Cervera de Pisuerga
Telf: 979 870 776
ceas-cervera@dip-palencia.es

CEAS Guardo

Ayuntamiento de Guardo - 34880
Telf: 979 852 054
ceas-guardo@dip-palencia.es

CEAS Herrera de Pisuerga

Ayar del Rey
Paseo de los Tilos, 1 - 34400 Herrera de Pisuerga
Telf: 979 140 311
ceas-herrera@dip-palencia.es

CEAS de Paredes de Nava-Villada

Ayuntamiento
34300 Paredes de Nava
Telf: 979 830 375
ceas-paredes@dip-palencia.es

CEAS Saldaña

Ayuntamiento de Saldaña 3 - 34100 Saldaña
Telf: 979 890 262
ceas-saldaña@dip-palencia.es

CEAS Venta de Baños-Dueñas

Ayuntamiento
34200 Venta de Baños
Telf: 979 770 890
ceas-ventabanos@dip-palencia.es

CEAS Venta de Baños-Dueñas

Ayuntamiento - 34210 Dueñas
Telf: 979 780 001
ceas-duenas@dip-palencia.es

CEAS Villarramiel

Av. José Herrero Nieto, s/n - 34140 Villarramiel
Telf: 979 837 411
Ceas-villarramiel@dip-palencia.es

OFICINAS DE EMPLEO

En las Oficinas de Empleo le ayudarán a mejorar sus posibilidades de inserción en el mercado laboral, le informarán acerca de eventuales prestaciones o subsidios. Se le informará, asimismo, de las posibilidades de formación y emprendimiento y de las ofertas de empleo gestionadas por el Servicio Público de Empleo Regional.

Palencia capital

Palencia

C/ Las Monjas, 11-13 - 34003
Telf: 979702728

Palencia provincia

Venta de Baños

Av. Primero de Junio, 30
34200 Venta de Baños
Telf: 979770113

Aguilar de Campoo

Paseo el Soto, 1
34800 Aguilar de Campoo
Telf: 979125585

Carrión de los Condes

C/ Piña Blasco, 33
34120 Carrión de los Condes
Telf: 979880883/0298

Guardo

C/ Santa Bárbara, 21 - 34880 Guardo
Telf: 979850928/0077

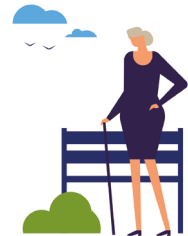

ENTIDADES SOCIALES

Las entidades sociales no lucrativas que figuran en este folleto operan en PALENCIA y desarrollan actividades de información, asesoramiento y apoyo a la población en general o a determinados segmentos de población en particular. Puede dirigirse a ellas para solicitar información o apoyo.

Palencia capital

Cruz Roja en Palencia

Inclusión social
C/ Cruz Roja, 5 - 34003
Telf: 979700507

Liga Española de la Educación y la Cultura Popular

Jóvenes
C/ Salvino Sierra, 8 / 34005
cejospalencia@ligaeducacion.org

Federación de Asociaciones de Padres de Alumnos

FAPA Palencia
Población en general
C/ Panaderas, 14 bajo - 34001
Telf: 979741528
fapapalencia@yahoo.es

Fundación San Cebrían

Discapacidad
Plaza Juan XXIII, 5 bajo - 45005
Telf: 979706954

Confederación Española de Agrupaciones de Familiares y Enfermos Mentales - FEAFES Palencia

Discapacidad, Inclusión social
C/ Asterio Mañanós, 6 bajo - 34005
Telf: 979746342
feafespalencia@hotmail.com

Solidaridad Intergeneracional

Personas mayores, Infancia y familia, Discapacidad, Mujeres
C/ Pedro Berruguete, s/n - 34005
Telf: 900101332
si@solidaridadintergeneracional.es

ELAZAR

Drogodependencia, Ludopatía
Av. San Telmo, 21, 1º dcha. (arco entrada Hosp.) - 34004
Telf: 646132225
asociacionelazar@gmail.com

Asociación Nacional De Hogares Para Niños Privados De Ambiente Familiar Nuevo Futuro

Infancia y familia
Av. Manuel Rivera, 1, 8º izda - 34002
Telf: 979723164
palencia@nuevofuturo.org

Federación de Mujeres y Familias del Ámbito Rural AMFAR Palencia

Mujeres
C/ Felipe Prieto, 8 Edificio Bigar Centro - 34001
Telf: 979752344
asajaamfar@asajapalencia.com

Palencia, Universidad Popular

Población en general
C/ Padilla, s/n - 34003
Telf: 979752182

Asociación Cultural y Rehabilitadora de Minusválidos Físicos - ACREMIF Palencia

Discapacidad
C/ Francisco Vighi, 21 - 34004
Telf: 979160046

correo.acremif@gmail.com

Asociación REDMADRE Palencia

Infancia y familia, Mujeres, Inclusión social, Programas de urgencia
Av. San Telmo, s/n - 34004
Telf: 693652808
palencia@redmadre.es

Cáritas

Inclusión social
Pl. Carmelitas, 2 bajo - 34005
Telf: 979743035
secretaria.cdpalencia@caritas.es

Comité Antisida de Palencia

Jóvenes, Mujeres, Inmigración
C/ Las Acacias, 2, bajo - 34003
Telf: 979105705
sidapalencia@hotmail.com

Palencia provincia

COCEDER - CDR CARRIÓN DE LOS CONDES

Travesía San Bartolomé, 18 - 34120 Carrión de los Condes
Telf: 979880534 / 979880534
carrion@cdrtcampos.es

COCEDER - CDR Carrión y Ucieza

Plaza de la Concordia, 8 - 34410 Monzón de Campos
Telf: 979808800 / 979808800
cdrucieza@cdrtcampos.es

Fundación JuanSoñador

Casa Don Bosco
Jóvenes, Infancia y familia
C/ Ciudad Jardín, 20 - 34190 Villamuriel de Cerrato
Telf: 979777271
casadonbosco@fundacionjuans.org

Solidaridad Intergeneracional

Personas mayores, infancia y familia, Discapacidad, Mujeres
Plaza Santa Ana, 3 - 34400 Herrera de Pisuerga
Telf: 900101332
si@solidaridadintergeneracional.es

Cruz Roja Aguilar de Campoo

Inclusión social
Av. Cervera, s/n - 34800 Aguilar de Campoo
Telf: 979122562

Cruz Roja Guardo

Inclusión social
Av. de Asturias, s/n - 34880 Guardo
Telf: 979850324

Cruz Roja Herrera de Pisuerga

Inclusión social
C/ Eusebio Salvador, s/n - 34400 Herrera de Pisuerga
Telf: 979140039

PONTEVEDRA *información sobre recursos sociales*

Medida de información básica del Fondo de Ayuda Europea para las personas más desfavorecidas (FEAD) 2014-2020.

El Programa Operativo (PO) para España del Fondo de Ayuda Europea para las Personas más Desfavorecidas (FEAD) 2014-2020 es una iniciativa que tiene por objeto reforzar la cohesión social y contribuir a la reducción de la pobreza mediante un sistema de reparto de alimentos y una serie de medidas de acompañamiento dirigidas a la inclusión social de las personas destinatarias de la ayuda alimentaria.

Este folleto, como medida de información básica contemplada en el PO, ha sido elaborado por el Ministerio de Derechos Sociales y Agenda 2030. Se concibe como un mapa de recursos sociales, que ofrece información sobre los centros municipales de servicios sociales, las oficinas de empleo y entidades sociales existentes en PONTEVEDRA, que pueden apoyar a las personas beneficiarias de la ayuda alimentaria, en función de sus necesidades específicas. La información referida a toda España está asimismo a su disposición en la siguiente página web:

<https://www.mdsocialesa2030.gob.es/derechos-sociales/inclusion/fondo-social-europeo.htm>

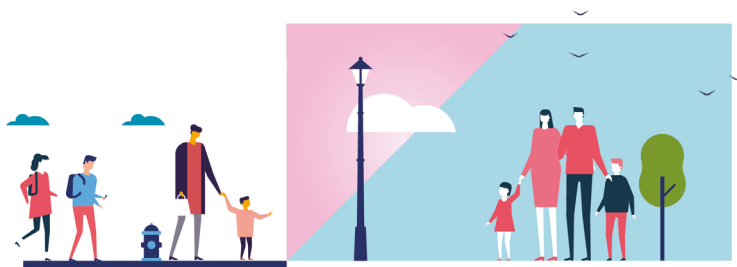

SERVICIOS SOCIALES

En los Centros Municipales de Servicios Sociales le informarán y orientarán sobre las ayudas, servicios, equipamientos y otros recursos sociales existentes. En caso de necesitarlo, se le derivará a los servicios, programas y recursos de atención especializada adecuados a sus características y necesidades.

Pontevedra

Pontevedra

Rúa Alameda, 8 - 36001 Pontevedra

Telf: 886151521

c.b.s.pontevedraxunta.gal

Vigo

Vigo

Rúa Pi i Margall, 84 - 36202 Vigo

Telf: 886111124

c.b.s.vigo@xunta.gal

CMSS Concello

Unidad de Trabajo Social: Sur

Praza do Rei, 2

Telf: 986 810 288

ofi.bensocial@vigo.org

CMSS Princesa

UTS: Casco Vello, O Castro,

Centro, Areal, Independencia

Praza da Princesa, 7, baixo

Telf: 986438492

o.cascovello@vigo.org

Bouzas

Rúa Recheo, s/n - 36208 Vigo

Telf: 886110933

c.b.s.bouzas@xunta.gal

Calvario

Rúa Numancia, 3 - 36206 Vigo

Telf: 886120616

c.b.s.calvario@xunta.gal

Cola

Rúa Cangas, 5 - 36209 Vigo

Telf: 886110941

c.b.s.coia@xunta.gal

CMSS Coia

UTS: Castrelos, Coia, Litoral,

Balaidos-Comesaña, Industria

Rúa Quintela nº 31, baixo

Telf: 986298118

ofi.coia@vigo.org

Rivera Atienza

Rúa Martínez Garrido, 19 - 36205 Vigo

Telf: 886120072

c.b.s.riveraatienza@xunta.gal

CMSS Rivera Atienza

UTS: Cabral-Candeán, Calvario, Lavadores, Rivera Atienza

Avda E. Martínez Garrido, 21, int.

Telf: 986280301 - Telf: 986264216

ofi.mgarrido@vigo.org

Teis

Avenida de Buenos Aires, 14 - 36207 Vigo

Telf: 886111094

c.b.s.teis@xunta.gal

CMSS Teis

UTS: Teis, Travesía

Rúa Doutor Corbal, 21, baixo

Telf: 986273606 / Telf: 986251599

ofi.teis@vigo.org

Resto provincia

A Estrada

Praza Martínez Anido, 3 - 36680 A Estrada

Telf: 886151005

c.b.s.estrada@xunta.gal

Baiona

Rúa Dolores Agrelo, 16 - 36300 Baiona

Telf: 886110124

c.b.s.baiona@xunta.gal

Lalín

Rúa Joaquín Loriga, s/n - 36500 Lalín

Telf: 886151255

centrosocial.lalin@xunta.gal

Marín

Rúa da Estrada, 23 - 36900 Marín

Telf: 886151308

c.b.s.marin@xunta.gal

O Porriño

Rúa Pío XII, s/n - 36400 O Porriño

Telf: 886110421

c.b.s.porrino@xunta.gal

Redondela

Paseo da Xunqueira, 25 - 36800 Redondela

Telf: 886110649

c.b.s.redondela@xunta.gal

Tui

Rúa Colón, 10 - 36700 Tui

Telf: 886110793

c.b.s.tui@xunta.gal

Vilagarcía

Rúa Rosalía de Castro, 24 - 36600 Vilagarcía

Telf: 886151815

c.b.s.vilagarcia@xunta.gal

Vilagarcía - Vilaxoán

R/ do Peirao, 10 (Vilaxoán) - 36611 Vilagarcía

Telf: 886151856

c.b.s.vilaxoan@xunta.gal

OFICINAS DE EMPLEO

En las Oficinas de Empleo le ayudarán a mejorar sus posibilidades de inserción en el mercado laboral, le informarán acerca de eventuales prestaciones o subsidios. Se le informará, asimismo, de las posibilidades de formación y emprendimiento y de las ofertas de empleo gestionadas por el Servicio Público de Empleo Regional.

Pontevedra

Pontevedra

Av. Eduardo Pondal, 64 - 36003 Pontevedra
Telf: 98686873

Pontevedra - Bisbarra

Av. Eduardo Pondal, 32 - 36003 Pontevedra
Telf: 986206665

Vigo

El Calvario

C/ Gregorio Espino, 52 - 36205
Telf: 986265355/57

López Mora

C/ López Mora, 50 - 36211
Telf: 986213574

Sanjurjo Badía

C/ Sanjurjo Badía, 35 - 36207 Navia
Telf: 986265360/63
C/ Teixugueiras, 17 - 36212
Telf: 986213757/980460

Pontevedra provincia

Baiona

C/ Ecuador, 4 - 36300 Baiona
Telf: 986385051/52

Caldas de Reyes

C/ José Salgado, 41 - 36650 Caldas de Reyes
Telf: 986539082

Cambados

C/ Fonte Fefiñans, 2 - 36630 Cambados
Telf: 986526094

Cangas de Morrazo

Paseo Marítimo, 8 - 36940 Cangas de Morrazo
Telf: 986392108/05

A Cañiza

C/ Otero Pedrayo, 10 - 36880 A Cañiza
Telf: 986663340/43

A Estrada

C/ Justo Martínez, 7 - 36680 A Estrada
Telf: 986590178

Lalín

C/ Buenos Aires, 45 - 36500 Lalín
Telf: 986787188/99

Vilagarcía de Arousa

C/ Castela, 25 - 36600 Vilagarcía de Arousa
Telf: 986565552/39

Tui

C/ Casal Abov, 19 - 36700 Tui
Telf: 986607140

Ponteareas

Rua dos Carballos, 10 - 36860 Ponteareas
Telf: 986644171/73

Porriño, O

C/ Torneiros - Ribeira, s/n - 36410 Porriño
Telf: 986348076

Redondela

Ctra. de Vigo, 8 - 36800 Redondela
Telf: 986408400/32

ENTIDADES SOCIALES

Las entidades sociales no lucrativas que figuran en este folleto operan en PONTEVEDRA y desarrollan actividades de información, asesoramiento y apoyo a la población en general o a determinados segmentos de población en particular. Puede dirigirse a ellas para solicitar información o apoyo.

Pontevedra

Cruz Roja en Pontevedra

Inclusión social
C/ Padre Gaité, 5 - 36002
Telf: 986852115

Asociación de familiares y amigos de enfermos psíquicos - ALBA

Discapacidad, Inclusión social
C/ Montecelo, s/n (C.I. Príncipe Felipe - 36161
Telf: 986859368
asociacion@albapontevedra.org

Asociación REDMADRE Pontevedra

Infancia y familia, Mujeres, Inclusión social
Programas de urgencia
C/ Michelena, 1, 4ºK - 36002
Telf: 659772373
vigo@redmadre.es

Fundación MENIÑOS

Sede de Pontevedra

Infancia y familia
C/ Sor Lucía 2, 3º - 36002
Telf: 981269955
meninos@meninos.org

Vigo

Asociación De Ayuda Al Enfermo Mental - DOA

Discapacidad, Inclusión social
C/ Romil, 84 - 36211
Telf: 986483208
gestion@asodoa.com

Fundación Juan Soñador - Na Rua

Jóvenes, Infancia y familia
C/ Antonio Nebrija, 3 - 36211
Telf: 677166940
naruavigo@fundacionjuans.org

Fundación Juan Soñador - Teranga

Inmigración
Ronda Don Bosco, 43 - 36202
Telf: 886116485
terangavigo@fundacionjuans.org

Rúa Gregorio Espino

38 Entlo. Entreplanta - Oficina 2 - 36205
Telf: 886119586
agaja@mundo-r.com

Nos Mesmas

Infancia y familia, Jóvenes SIDA, Discriminación
C/ Porta do Sol, portal 11-bis
Telf: 64774051
info@nosmesmas.com

Asociación Párkinson Vigo

Personas mayores, Discapacidad
C/ Alcalde Emilio Martínez
Garrido, 21 interior bajos 96 y 98
edif. Ribera Atienza - 36205
Telf: 886123568
aparvigo@gmail.com

Asociación REDMADRE Vigo

Infancia y familia Mujeres, Inclusión social
Programas de urgencia
C/ Gran Vía 2, planta 1, oficina 8 - 36203
Telf: 659772373
vigo@redmadre.es

Fundación MENIÑOS

Sede de Vigo

Infancia y familia
Plaza América, 2 Edif. Plaza América Oficinas 2º F - 36211
Telf: 981269955
meninos@meninos.org

Aldaba

Infancia y familia, Discapacidad
Seminario, 4
C/ Pracer, 13 Bajo - 36202
Telf: 986229118

Cáritas

Inclusión social
Av. García Barbón, 104 baixo - 36201
Telf: 986443310
caritas.cdtui-vigo@caritas.es

Cruz Roja Vigo

Inclusión social
C/ Ecuador, 16 - 36203
Telf: 986423666

Pontevedra provincia

A Illa De Arousa, Universidad Popular

Mujeres

C/ Palmeira, 25 · 36626 A Illa de Arousa

Tel: 986527080

Asociación de Ayuda al Enfermo Psiquico - LENDA

Discapacidad, Personas reclusas y exreclusas, Inclusión social

C/ Reveriano Soutullo, 57 · 36800 Redondela

Tel: 986404200

asoclenda@gmail.com

Avelaiña

Discapacidad, Inclusión social

2ª Transversal Coruto Vello, 33 Salcidos · 36789 A Guarda

Tel: 986610021

asociacion@avelaina.org.es

Fundación LAR Pro Salud Mental

Discapacidad, Inclusión social. Voluntariado

C/ do Muíño Novo, 1-3 (A Laxe)

36619 Vilagarcía de Arousa

Tel: 986502571

crpsm@lar.org.es

Solidaridad Intergeneracional

Personas mayores, Infancia y familia, Discapacidad, Mujeres

C/ Dario Bugallal, 15, 1º · 36860 Ponteareas

Tel: 900101332

si@solidaridadintergeneracional.es

Cruz Roja Comarca O Salnés

Inclusión social

Pl. de la Constitución, 3

36600 Vilagarcía de Arousa

Tel: 986512244

arosa@cruzroja.es

Cruz Roja Comarca do Condado

Inclusión social

C/ Oriente, 8 · 36600 Ponteareas

Tel: 986641794

ponteareas@cruzroja.es

Cruz Roja Comarca Tabeiros - Terra Montes

Inclusión social

Av. de Vigo, 3 · 36680 A Estrada

Tel: 986571057

laestrada@cruzroja.es



SALAMANCA *información sobre recursos sociales*

Medida de información básica del Fondo de Ayuda Europea a las personas más desfavorecidas (FEAD) 2014-2020.

El Programa Operativo (PO) para España del Fondo de Ayuda Europea para las Personas más Desfavorecidas (FEAD) 2014-2020 es una iniciativa que tiene por objeto reforzar la cohesión social y contribuir a la reducción de la pobreza mediante un sistema de reparto de alimentos y una serie de medidas de acompañamiento dirigidas a la inclusión social de las personas destinatarias de la ayuda alimentaria.

Este folleto, como medida de información básica contemplada en el PO, ha sido elaborado por el Ministerio de Derechos Sociales y Agenda 2030. Se concibe como un mapa de recursos sociales, que ofrece información sobre los centros municipales de servicios sociales, las oficinas de empleo y entidades sociales existentes en SALAMANCA, que pueden apoyar a las personas beneficiarias de la ayuda alimentaria, en función de sus necesidades específicas. La información referida a toda España está asimismo a su disposición en la siguiente página web:

<https://www.mdsocialesa2030.gob.es/derechos-sociales/inclusion/fondo-social-europeo.htm>

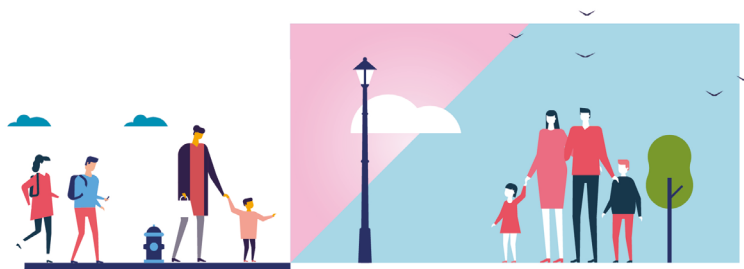

SERVICIOS SOCIALES

En los Centros Municipales de Servicios Sociales le informarán y orientarán sobre las ayudas, servicios, equipamientos y otros recursos sociales existentes. En caso de necesitarlo, se le derivará a los servicios, programas y recursos de atención especializada adecuados a sus características y necesidades.

Salamanca capital

CEAS Centro

C/ Juan de la Fuente, s/n - 37001

Tel: 923 214 012/213 999 / Fax: 923 214 078

CEAS Las Villas-Sta. Marta de Tormes

C/ Espejo, 14 - 37007 Salamanca

Tel: 923 217 410 / Fax: 923 216 207

CEAS Salamanca Rural-Norte

C/ Espejo, 14 - 37007 Salamanca

Tel: 923 217 410 / Fax: 923 216 207

CEAS Salamanca Rural-Sur

C/ Espejo, 14 - 37007 Salamanca

Tel: 923 217 410 / Fax: 923 216 207

CEAS Vistahermosa-Buenos Aires

C/ Ramón de Mesoneros Romanos, 10-12

37008 Salamanca

Tel: 923 280 438 / Fax: 923 192 488

CEAS San José - La Vega

Plaza Santa Cecilia, s/n - 37008 Salamanca

Tel: 923 212 917 / Fax: 923 212 917

CEAS Rollo

C/ Lugo, 9 - 37003 Salamanca

Tel: 923 182 513 - Fax: 923 182 513

CEAS Garrido Norte

C/ Alfonso de Castro, 32 - 37005 Salamanca

Tel: 923 232 046

CEAS Garrido Sur

C/ Alfonso de Castro, 32 - 37005 Salamanca

Tel: 923 232 046

CEAS San Bernardo - Vidal

Av. Villamayor, 55-67 - 37006 Salamanca

Tel. y Fax: 923 224 172 / 923120210

CEAS Pizarrales

C/ Ruíz Zorrilla, 32 - 37006 Salamanca

Tel: 923 120 426 / Fax: 923 120 900

Salamanca provincia

CEAS Alba Tormes

Plaza Santa Teresa, 1 - 37800 Alba de Tormes

Tel: 923 300 904 / 923 300 905

ceas-alba@lasalina.es

CEAS Béjar

C/ Colón, 36 - 37700 Béjar

Tel: 923 408 140 / Fax: 923 408 145

ceas-bejar@lasalina.es

CEAS Ciudad Rodrigo I

C/ Hospicio, 2 - 37500 Ciudad Rodrigo

Tel: 923 498 340

ceas-cr1@lasalina.es

CEAS Ciudad Rodrigo II

C/ Hospicio, 2 - 37500 Ciudad Rodrigo

Tel: 923 498 340

ceas-cr1@lasalina.es

CEAS Guijuelo

C/ Chinarral, 6 - 37770 Guijuelo

Tel: 923 581 436

ceas-guijuelo@lasalina.es

CEAS Ledesma

C/ Policarpo Cuevas Trilla, 1 - 37100 Ledesma

Tel: 923 570 104 / Fax: 923 570 704

ceas-ledesma@lasalina.es

CEAS Linares

C/ Humillaro, 2 - 37760 Linares de Riofrío

Tel. y Fax: 923 416 229

ceaslinares@lasalina.es

CEAS Lumbrales

C/ San Roque, 17 - 37210 Vitigudino

Tel: 923 500 881 / Fax: 923 500 333

ceas-lumbrales@lasalina.es

CEAS Peñaranda de Bracamonte

Plaza Nueva, 8 - 37300 Peñaranda de Bracamonte

Tel: 923 541 258 / Fax: 923 548 390

ceas-penaranda@lasalina.es

CEAS Tamames

Plaza Mayor, 1 - 37600 Tamames

Tel: 923 449 484 / Fax: 923 449 135

ceas-tamames@lasalina.es

CEAS Vitigudino

C/ San Roque, 17 - 37210 Vitigudino

Tel: 923 500 881 / Fax: 923 500 333

ceas-vitigudino@lasalina.es

OFICINAS DE EMPLEO

En las Oficinas de Empleo le ayudarán a mejorar sus posibilidades de inserción en el mercado laboral, le informarán acerca de eventuales prestaciones o subsidios. Se le informará, asimismo, de las posibilidades de formación y emprendimiento y de las ofertas de empleo gestionadas por el Servicio Público de Empleo Regional.

Salamanca capital

San José

Av. Carlos I, 78 - 37008
Telf: 923 26 70 16

San Quintín

C/ Calatañazor, 5ceas, 11 - 37001
Telf: 923 28 08 74

Salamanca provincia

Béjar

Carretera Salamanca-Cáceres, 11 - 37700
Telf: 923 40 41 92

Ciudad Rodrigo

Pl. Herrasti, 1 - 37500
Telf: 923 46 05 45

Guijuelo

C/ Nueva la Iglesia, 2 - 37770
Telf: 923 58 09 96

Peñaranda Bracamonte

C/ San José, 2 - 37300
Telf: 923 54 35 49

Vitigudino

C/ El Parque, 11 - 37210
Telf: 923 52 04 18



ENTIDADES SOCIALES

Las entidades sociales no lucrativas que figuran en este folleto operan en SALAMANCA y desarrollan actividades de información, asesoramiento y apoyo a la población en general o a determinados segmentos de población en particular. Puede dirigirse a ellas para solicitar información o apoyo.

Salamanca capital

Cruz Roja Salamanca

Inclusión social
C/ Cruz Roja, 1 - 37005
Telf: 923221032

Accem Salamanca

Inmigración, Inclusión social, Voluntariado
C/ Fresa, 6, bajo - 37004
Telf: 923 12 45 67
salamanca@accem.es

Porsiete Coop.

Inclusión social
Av. Carbajosa de la Sagrada - 37008
Telf: 923190990
pilar@porsiete.org

Confederación Española de Agrupaciones de Familiares y Enfermos Mentales - AFEMC FEAFES Salamanca

Discapacidad, Inclusión social, Voluntariado
C/Castroverde, 22 bajo - 37008
Telf: 923 19 01 50
salamanca@feafescyl.org

Solidaridad Intergeneracional

Personas mayores, Infancia y familia, Discapacidad, Mujeres
Plaza Madrid, 10 bajo - 37005
Telf: 900101332
si@solidaridadintergeneracional.es

Federación de Mujeres y Familias del Ámbito Rural - AMFAR Salamanca

Mujeres
Av. Lasalle, 131-135 - 37008
amfarsalamanca@gmail.com

Salamanca, Universidad Popular

Mujeres
C/ Pérez Oliva, 2 - 37005
Telf: 676491847

Iguals

Infancia y familia, Jóvenes, SIDA, Discriminación
Av. Fco. Tomás y Valiente, s/n
Casa del Estudiante (Bajos del Colegio de Cuenca)
Campus Unamuno / 37007
Telf: 629379167
iguales@felgtb.org

Iguals Usal

Infancia y familia, Jóvenes, SIDA, Discriminación
Paseo Fco. Tomás y Valiente
Casa del Estudiante (Bajos del Colegio de Cuenca) - 37007
igualesusal@felgtb.org

Asociación REDMADRE Salamanca

Infancia y familia, Mujeres, Inclusión social,
Programas de urgencia
Pl. Julián Sánchez El Charro - 37005
Telf: 646464433
salamanca@redmadre.es

Cáritas

Inclusión social
C/ Monroy, 2 - 4 - 37001
Telf: 923269698 / 923269819
caritas@caritasalamanca.org

Salamanca provincia

Fundación Cepaim Vilvestre

Inmigración, Inclusión social
C/ Primo de Rivera, 4 - 37258 Vilvestre
Telf: 923082891 / 661205781
vilvestre@cepaim.org

Solidaridad Intergeneracional

Personas mayores, Infancia y familia, Discapacidad, Mujeres
C/ Alondra, 1 - 37500 Ciudad Rodrigo
Telf: 900101332
si@solidaridadintergeneracional.es

Solidaridad Intergeneracional

Personas mayores, infancia y familia, Discapacidad, Mujeres
C/ San Roque, 2- 4º pta - 37210 Vitigudino
Telf: 900101332
si@solidaridadintergeneracional.es

Cáritas Ciudad Rodrigo

Inclusión social
C/ Diez Taravilla, 4- 6 - 37500 Ciudad Rodrigo
Telf: 923460693
cd.ciudadrodrigo@caritas.es

Cruz Roja Béjar

Inclusión social
C/ Sánchez Ocaña 53-55, 1º - 37700 Béjar
Telf: 923402828
bejar@cruzroja.es

Cruz Roja Ciudad Rodrigo

Inclusión social
C/ Gigantes, 8 - 37500 Ciudad Rodrigo
Telf: 923461228
crodrigo@cruzroja.es

Cruz Roja Peñaranda de Bracamonte

Inclusión social
C/ Carmen, 2 - 37300 Peñaranda de Bracamonte
Telf: 923540363
penaranda@cruzroja.es

Cruz Roja Vitigudino

Inclusión social
Ctra. de Circunvalación, N°7 - 37210 Vitigudino
Telf: 923500370
vitigudino@cruzroja.es

TENERIFE *información sobre recursos sociales*

Medida de información básica del Fondo de Ayuda Europea a las personas más desfavorecidas (FEAD) 2014-2020.

El Programa Operativo (PO) para España del Fondo de Ayuda Europea para las Personas más Desfavorecidas (FEAD) 2014-2020 es una iniciativa que tiene por objeto reforzar la cohesión social y contribuir a la reducción de la pobreza mediante un sistema de reparto de alimentos y una serie de medidas de acompañamiento dirigidas a la inclusión social de las personas destinatarias de la ayuda alimentaria.

Este folleto, como medida de información básica contemplada en el PO, ha sido elaborado por el Ministerio de Derechos Sociales y Agenda 2030. Se concibe como un mapa de recursos sociales, que ofrece información sobre los centros municipales de servicios sociales, las oficinas de empleo y entidades sociales existentes en TENERIFE, que pueden apoyar a las personas beneficiarias de la ayuda alimentaria, en función de sus necesidades específicas. La información referida a toda España está asimismo a su disposición en la siguiente página web:

<https://www.mdsocialesa2030.gob.es/derechos-sociales/inclusion/fondo-social-europeo.htm>



SERVICIOS SOCIALES

En los Centros Municipales de Servicios Sociales le informarán y orientarán sobre las ayudas, servicios, equipamientos y otros recursos sociales existentes. En caso de necesitarlo, se le derivará a los servicios, programas y recursos de atención especializada adecuados a sus características y necesidades.

Santa Cruz de Tenerife capital

Oficinas centrales IMAS

C/ San Pedro Alcántara, 5 - 38002
Telf: 922606750

Zona Centro

C/ San Pedro Alcántara, 5 - 38002
Telf: 922606753

Otra

C/ Elías Baracaldo, 2A - 38010
Telf: 922606560

Los Gladiolos

C/ Comodoro Rolín, 2 - 38005
Telf: 922606519

De la Salud

C/ Tanausú, 4 - 38008
Telf: 922606486

San Andrés

Plaza Concejal Antonio Tova Domínguez,
1 - 38120
Telf: 922606446

Barranco Grande

Avenida Los Majuelos, 5 - 38107
Telf: 922606501

Añaza

Avenida Principal de Añaza, 2 - 38111
Telf: 922606466

Santa Cruz de Tenerife provincia

San Cristóbal de la Laguna

C/ Herradores, 11 (antiguo edificio Muvisa) -
38204 San Cristóbal de la Laguna
Telf: 922601100

Arona

C/ Afonso Domínguez, 9 - 38640 Arona
Telf: 922761600

Adeje

Callejón de los Frailes, s/n
(frente Ayuntamiento de Adeje) - 38670 Adeje
Telf: 922756238

Granadilla de Abona

C/ Tomás Iriarte, 4 - 38600 Granadilla de Abona
Telf: 922759900

La Orotava

C/ León, 19 - 38300 La Orotava
Telf: 922335226

Los Realejos

Avenida Canarias, 6 - 38410 Los Realejos
Telf: 922346234

Puerto de la Cruz

Plaza de Europa, 1 - 38400 Puerto de la Cruz
Telf: 922378455

Candelaria

Avda. Constitución, 7 - 38530 Candelaria
Telf: 922500800

Tacoronte

Plaza del Cristo, 1
(Trasera Ayuntamiento, 2ª Planta)
38350 Tacoronte
Telf: 922563311

Icod de los Vinos

Plaza Luis de León Huerta, s/n
38430 Icod de los Vinos
Telf: 922869600 (Ext. 1672)

Los Llanos de Aridane

C/ Plaza de España, s/n
38760 Los Llanos de Aridane
Telf: 922460111

Guía de Isora

C/ Los Chorros
38680 Guía de Isora
Telf: 922850100 - Ext 219, 257



OFICINAS DE EMPLEO

En las Oficinas de Empleo le ayudarán a mejorar sus posibilidades de inserción en el mercado laboral, le informarán acerca de eventuales prestaciones o subsidios. Se le informará, asimismo, de las posibilidades de formación y emprendimiento y de las ofertas de empleo gestionadas por el Servicio Público de Empleo Regional.

Santa Cruz de Tenerife capital Barranco Grande

C/ Avetoro, 2 (Barranco Grande) - 38107
Telf: 922629738

Islas Canarias

Av. Islas Canarias, 37-39 - 38007
Telf: 922237824

Tomé Cano

C/ Tomé Cano, 12 - 38005
Telf: 922237516

Santa Cruz de Tenerife provincia Granadilla de Abona

C/ Arozarena, s/n
38600 Granadilla de Abona
Telf: 922774300

Guía de Isora

Av. de la Constitución, s/n
38680 Guía de Isora
Telf: 922853174

Güimar

Av. de Santa Cruz, 42 - 38500 Güimar
Telf: 922514670

Icod de los Vinos

C/ El Laurel, 26-28 - 38430 Icod de los Vinos.
Telf: 922814357

La Laguna

C/ Alfredo Torres Edwars, s/n
38204 La Laguna.
Telf: 922315251

La Orotava

Av. de Mayorazgo de Franchy, 19
38300 La Orotava.
Telf: 922325080

Los Cristianos

Av. Amsterdam, 1. Edf.
Valdés Center, local 3 - 38650 Los Cristianos.
Telf: 922787110

Puerto de la Cruz

C/ El Peñón, 1, local 5 (Edif. Esmeralda)
38400 Puerto de la Cruz
Telf: 922378118

S. S. de la Gomera (I. La Gomera)

Av. V Centenario, s/n
38800 S. S. de la Gomera (I. La Gomera)
Telf: 922872420

Sta. Cruz de la Palma (I. La Palma)

C/ Dr. Santos Abreu, 42
38700 Sta. Cruz de la Palma (I. La Palma)
Telf: 922425220

Los Llanos de Arinade

(I. La Palma)
C/ Convento, 31 - bajo
38760 Los Llanos de Arinade (I. La Palma)
Telf: 922403220

Valverde del Hierro

C/ San Juan, 12
38900 Valverde del Hierro
Telf: 922552121

Tacoronte

Plaza del Cristo, s/n - 38350 Tacoronte
Telf: 922573460

Tegueste - La Laguna

C/ El Carmen, 7 - 38280 La Laguna
Telf: 922922216



ENTIDADES SOCIALES

Las entidades sociales no lucrativas que figuran en este folleto operan en TENERIFE y desarrollan actividades de información, asesoramiento y apoyo a la población en general o a determinados segmentos de población en particular. Puede dirigirse a ellas para solicitar información o apoyo.

Santa Cruz de Tenerife capital Cruz Roja Tenerife

Inclusión social
C/ San Lucas, 60 - 38002
Telf: 922282924

Asociación Española de Militares y Guardias Civiles con Discapacidad - ACIME Canarias Discapacidad, Personas mayores, Infancia y familia, Voluntariado Acuartelamiento Almeida

C/ San Isidro, 2 - 38001
Telf: 913650765
acime@acime.es

Psicólogos Sin Fronteras - Canarias

Infancia y familia, Inmigración, Discriminación,
Programas de urgencia
C/ Malaquita, 4, local - 38005
Telf: 670802178
psfcanarias@psicologossinfronteras.net

Federación Insular Tinerfeña de Asociaciones de Padres y Madres de Alumnado - FITAPA Tenerife

Población en general
Colegio Educación Especial Hermano Pedro -
Ctra. del Rosario km 4 - 38010
Telf: 922662525
fitapa@fitapa.org

FAMAL

Mujeres
C/ Méndez Núñez, 90, oficina 4
38001 Santa Cruz de Tenerife
Telf: 922888514
federacionarenaylaurisilva@hotmail.com

Asociación Tinerfeña en Lucha por la Salud Mental - ATELSAM

Discapacidad, Inclusión social, Voluntariado
C/ Lorenzo García Del Castillo, 4
Edificio Mirador II Local 3 - 38008
Telf: 922205215
atelsam@teide.net

Solidaridad Intergeneracional

Personas mayores, Infancia y familia,
Discapacidad, Mujeres
C/ Cairasco, 5 Edificio Retama, 1º A - 38004
Telf: 900101332
si@solidaridadintergeneracional.es

Solidaridad Intergeneracional

Personas mayores, Infancia y familia,
Discapacidad, Mujeres
C/ Bethancourt Alfonso, 30, 2º dcha. - 38002
Telf: 900101332
si@solidaridadintergeneracional.es

Federación de Mujeres y Familias del Ámbito Rural - AMFAR Tenerife

Mujeres
C/ Corales, s/n Portal 10 Bajo - 38005
amfar@asaga-asaja.com

Cáritas

Inclusión social
C/ Juan Pablo II, 23 entlo. izda. - 38004
Telf: 922277212
serviciosgenerales@caritastenerife.org

ALGARABIA

Infancia y familia, Jóvenes, SIDA,
Discriminación
C/ Heliodoro Rodríguez González, 10 Local
Izquierdo - 38005
Telf: 922882188 / 638790420
algarabia@algarabiatfe.org

Ecatar Canarias S.L.U. E.I.

Inclusión social, Jóvenes, Inmigración
Pol. Ind. El Mayorazgo, Sub. Al Mayorazgo,
Primera Transversal, Nave A
Telf: 922231286
info@ataretaco.com

Ejército de Salvación Programas de urgencia

C/ Marisol Marín, 10 bajo - 38006
Telf: 922293840
cuerpo_tenerife@sap.salvationarmy.org

DTASOCIDE Canarias

Discapacidad
Av. de San Sebastián, 3, 5ª planta 38003
Telf: 646691916
canarias@asocide.org

Santa Cruz de Tenerife provincia Asociación Realejera de Discapacitados MILENIO

Discapacitados (sin excepciones)
C/ San Isidro, s/n, C.C. Los Realejos,
Bajos Local, 32. Los Realejos, Tenerife
Telf: 922341809
asociaciondediscapitadosmilenio@hotmail.com

Federación de Asociaciones de Padres de Alumnos - FAPA Benahore

Población en general
C/ Doctor Santos Abreu, 48
38700 Sta Cruz de la Palma
Telf: 922420690
fajpalma@hotmail.com

Federación de Asociaciones de Padres de Alumnos - FAPA GOMERA "GARAJONAY"

Población en general
Colegio Ruiz de Padrón
38800 San Sebastián de la Gomera
Telf: 922146108
fapagarajonay@telefonica.net

Federación de Asociaciones de Padres de Alumnos - FAPA Hierro

Población en general
Carretera General Merece, 3
38911 Frontera - Hierro
Telf: 922550010
fapahierro@yahoo.com

Asociación Parkinson Tenerife

Personas mayores, Discapacidad
Pl. del Cardonal - 38108 La Laguna
Telf: 922625390
parkitfe@hotmail.com

Asociación de familias y personas con problemas de salud mental AFEM - LA PALMA

Discapacidad, Inclusión social
C/ Tanausú, 2 Edif Europa, Local 5
38760 Los Llanos de Aridane
Telf: 92246437
afem-lapalma@hotmail.com

Asociación Afectados por Embargos y Subastas - AFES

Discapacidad, Inclusión social, Voluntariado
C/ 6 de diciembre, 3º B 3º A
38203 San Cristóbal de la Laguna
Telf: 922630856
afes@afescanarias.org

Fundación Proyecto Don Bosco

Jóvenes, infancia y familia, Inmigración
C/ María Auxiliadora, 51 - 38320 La Cuesta
Telf: 922335649
fundacion@proyectodonbosco.com

Fundación Proyecto Don Bosco

Infancia y familia
Pl. Franchy Alfaro, 5 - 38300 La Orotava
Telf: 922335649
fundacion@proyectodonbosco.com

Creativa

Jóvenes, Mujeres, Drogodependencia, Inmigración
C/ Benito Pérez Galdós, s/n. CC Las Madres - 38203 San Cristóbal de la Laguna
Telf: 622056761
creativacanarias@gmail.com

Solidaridad Intergeneracional

Personas mayores, Infancia y familia, Discapacidad, Mujeres
Av. Carlos Fco. Lorenzo Navarro, 36, 1º
38760 Los Llanos de Aridane
Telf: 900101332
si@solidaridadintergeneracional.es

Adeje, Universidad Popular

Población general
C/ Príncipe Pelinor, 18 - 38670 Adeje
Telf: 922756246
juanjogg@adeje.es

Fundación Isonorte

Inclusión social
Av. El Puente, 29, Edif. Cabezoza, 2º Piso - 38700 La Palma
Telf: 922414059
isonorte@isonorte.org

Isonorte Empleo

Inclusión social
Av. El Puente, 29, Edif. Cabezoza, 2º Piso - 38700 La Palma
Telf: 922414059
isonorte@isonorte.org

Fundación Ataretaco

Inclusión social, Inclusión social, Inmigración
Av. Principal de Anaza
38111 Añaza
Telf: 922686399
info@ataretaco.com

PROVIVIENDA

Programa de Alojamiento Inclusión social, Programas de urgencia
Av. Tres de Mayo, 40 bajo - 38005 Canarias
Telf: 922013713
integrasantacruz@provivienda.org

Asociación de Cuidadores/as, Familiares y Amigos/as de personas con Dependencia, Alzheimer y otras Demencias -Centro Acufade Norte

Personas mayores, Dependencia, Demencia/ Alzheimer, Cuidadoras/es
C/ Canales, s/n - 38370 La Matanza de Acentejo
Telf: 922577668
acufade@gmail.com

Asociación de Cuidadores/as, Familiares y Amigos/as de personas con Dependencia, Alzheimer y otras Demencias -Centro Acufade Sur

Personas mayores, Dependencia, Demencia/ Alzheimer, Cuidadoras/es
C/ Las Flores, 40 - 38600 Granadilla de Abona
Telf: 922770539
acufade@gmail.com

Cruz Roja La Laguna

Inclusión social
C/ Hermanos Marrero, 2
38206 San Cristóbal de la Laguna
Telf: 922596626
deplaguna@cruzroja.es

Cruz Roja Arona

Inclusión social
Av. del Atlántico, 8 - 38631 Arona
Telf: 922733686
deparona@cruzroja.es

Cruz Roja Granadilla Abona

Inclusión social
Cruce Autopista CFI San Isidro
38611 Granadilla Abona
Telf: 922176666



SEGOVIA *información sobre recursos sociales*

Medida de información básica del Fondo de Ayuda Europea a las personas más desfavorecidas (FEAD) 2014-2020.

El Programa Operativo (PO) para España del Fondo de Ayuda Europea para las Personas más Desfavorecidas (FEAD) 2014-2020 es una iniciativa que tiene por objeto reforzar la cohesión social y contribuir a la reducción de la pobreza mediante un sistema de reparto de alimentos y una serie de medidas de acompañamiento dirigidas a la inclusión social de las personas destinatarias de la ayuda alimentaria.

Este folleto, como medida de información básica contemplada en el PO, ha sido elaborado por el Ministerio de Derechos Sociales y Agenda 2030. Se concibe como un mapa de recursos sociales, que ofrece información sobre los centros municipales de servicios sociales, las oficinas de empleo y entidades sociales existentes en SEGOVIA que pueden apoyar a las personas beneficiarias de la ayuda alimentaria, en función de sus necesidades específicas. La información referida a toda España está asimismo a su disposición en la siguiente página web:

<https://www.mdsocialesa2030.gob.es/derechos-sociales/inclusion/fondo-social-europeo.htm>



SERVICIOS SOCIALES

En los Centros Municipales de Servicios Sociales le informarán y orientarán sobre las ayudas, servicios, equipamientos y otros recursos sociales existentes. En caso de necesitarlo, se le derivará a los servicios, programas y recursos de atención especializada adecuados a sus características y necesidades.

Segovia capital

CEAS Centro

Av. Fernández Ladreda, 28
40002
Telf: 921 460 543/45/46
Fax: 921 460 544

CEAS Norte

C/ Andrés Reguera Antón, s/n
40004
Telf: 921 442 545 / 921 444 697
ceas.norte@segovia.es

CEAS Sur

C/ Tomasa de la Iglesia, 1
40005
Telf: 921 443 095 / 921 443 096
ceas.sur@segovia.es

Segovia provincia

CEAS Valledado-Sanchonuño

Palacio de Pedro I
C/ Colegio, 7-9
40200 Cuéllar
Telf: 921 142 013

CEAS Carbonero el Mayor-Turégano

Villa de Cuellar, 16
40320 Cantalejo
Telf: 921 520 669
ceaascantalejo@dipsegovia.es

CEAS Cuéllar

Palacio de Pedro I. C/ Colegio, 7-9
40200 Cuellar
Telf: 921 142 013
ceaascuellar@dipsegovia.es

CEAS Cantalejo-Fuentesauc de Fuentidueña

Villa de Cuellar, 16
40320 Cantalejo
Telf: 921 520 669
ceaascantalejo@dipsegovia.es

CEAS Coca-Nava de la Asunción

Palacio de Pedro I
C/ Colegio, 7-9
40200 Cuellar
Telf: 921 142 013
ceaascuellar@dipsegovia.es

CEAS Riaza Ayllón

C/ Las Praderas, 18
40165 Prádena
Telf: 921 507 135
ceaaspradena@dipsegovia.es

CEAS San Ildefonso

Centro de Jubilados San Luis
Plaza del Matadero, s/n
40100 San Ildefonso
Telf: 921 470 654
ceaassanildefonso@dipsegovia.es

CEAS Segovia Rural

Centro de Jubilados San Luis
Plaza del Matadero, s/n
40100 San Ildefonso
Telf: 921 470 654

CEAS Sepúlveda-Pedraza

C/ Las Praderas, 18
40165 Prádena
Telf: 921 507 135
CEAS El Espinar-Villacastin

OFICINAS DE EMPLEO

En las Oficinas de Empleo le ayudarán a mejorar sus posibilidades de inserción en el mercado laboral, le informarán acerca de eventuales prestaciones o subsidios. Se le informará, asimismo, de las posibilidades de formación y emprendimiento y de las ofertas de empleo gestionadas por el Servicio Público de Empleo Regional.

Segovia capital

Segovia

Avda. Via Roma 41-43

40003

Telf: 921425261

Segovia provincia

Cuellar

C/ Magdalena, 2

40200

Telf: 921140658

ENTIDADES SOCIALES

Las entidades sociales no lucrativas que figuran en este folleto operan en SEGOVIA y desarrollan actividades de información, asesoramiento y apoyo a la población en general o a determinados segmentos de población en particular. Puede dirigirse a ellas para solicitar información o apoyo.

Segovia capital

Cruz Roja Segovia

Inclusión social

Camino de la Piedad, 10

40002

Telf: 921440202

Federación de Asociaciones de Madres y Padres

FEDAMPA

Segovia "Antonio Machado"

Infancia y familia, Jóvenes,

Mujeres, Discapacidad,

Drogodependencia, SIDA,

Personas de etnia gitana,

Inmigración, Discriminación

CP San José - Av. de la

Constitución, 31

40006

Telf: 921444587

fedampasegovia@hotmail.com

Aspemfa Amanecer Feafes

Discapacidad, Inmigración

C/Altos De Piedad, s/n

40002

Telf: 921431608

segovia@feafescyl.org

Cáritas

Inclusión social

C/ San Agustín, 4

40001

Telf: 921462820 / 921461188

caritas.cdsegovia@caritas.es

Segovia provincia

Federación de Mujeres y

Familias del Ámbito Rural -

AMFAR Segovia

Mujeres

C/ Real, 2 bajo

40218 Fuente De Iscar

Telf: 635608510

segovia.amfar@gmail.com



SEVILLA *información sobre recursos sociales*

Medida de información básica del Fondo de Ayuda Europea a las personas más desfavorecidas (FEAD) 2014-2020.

El Programa Operativo (PO) para España del Fondo de Ayuda Europea para las Personas más Desfavorecidas (FEAD) 2014-2020 es una iniciativa que tiene por objeto reforzar la cohesión social y contribuir a la reducción de la pobreza mediante un sistema de reparto de alimentos y una serie de medidas de acompañamiento dirigidas a la inclusión social de las personas destinatarias de la ayuda alimentaria.

Este folleto, como medida de información básica contemplada en el PO, ha sido elaborado por el Ministerio de Derechos Sociales y Agenda 2030. Se concibe como un mapa de recursos sociales, que ofrece información sobre los centros municipales de servicios sociales, las oficinas de empleo y entidades sociales existentes en SEVILLA, que pueden apoyar a las personas beneficiarias de la ayuda alimentaria, en función de sus necesidades específicas. La información referida a toda España está asimismo a su disposición en la siguiente página web:

<https://www.mdsocialesa2030.gob.es/derechos-sociales/inclusion/fondo-social-europeo.htm>



SERVICIOS SOCIALES

En los Centros Municipales de Servicios Sociales le informarán y orientarán sobre las ayudas, servicios, equipamientos y otros recursos sociales existentes. En caso de necesitarlo, se le derivará a los servicios, programas y recursos de atención especializada adecuados a sus características y necesidades.

Sevilla capital

C.S.S. Casco Antiguo

Palacio Marqueses de la Algaba
Plaza Calderón de la Barca, s/n - 41003 Sevilla
Telf: 955472170
fvidal.bienestarsocial@sevilla.org

C.S.S. Triana- Los Remedios

C/ San Jacinto, 27 - 41010 Sevilla
Telf: 955473535 / Fax: Telf: 955473558
enaranjo.bienestarsocial@sevilla.org

C.S.S.C. Sevilla Este

Avenida de las Ciencias, esquina - C/ Emilio Lemos - 41019 Sevilla
Telf: 955472562
fbarrios.bienestarsocial@sevilla.org

C.S.S. Cerro-Su Eminencia

C/ Tarragona, 3 - 41006 Sevilla
Telf: 955472555 / Fax: Telf: 955472570 / 71
ecarrillo.bienestarsocial@sevilla.org

C.S.S. Torreblanca

C/ Mitra, s/n - 41017 Sevilla
Telf: 955471340 / Fax: Telf: 955471369
vdelgado.bienestarsocial@sevilla.org

C.M.S.S. Macarena

C/ Fray Isidoro de Sevilla, 1 - 41009 Sevilla
95472222 / Fax: Telf: 955472264
dsolano.bienestarsocial@sevilla.org

C.S.S. San Jerónimo

C/ Mejillón, 65 - 41015 Sevilla
Telf: 955470554
pmonge@sevilla.org

C.S.S. Los Carteros-Pino Montano

Av. Pino Montano, 67 - 41015 Sevilla
Telf: 955473433
abocanegra.bienestarsocial@sevilla.org

C.S.S. Polígono Norte

C/ Fray Isidoro de Sevilla, 1 - 41009 Sevilla
Telf: 955472222
ebarroso@sevilla.org

C.S.S. San Pablo - Santa Justa

Av. Pedro Romero, s/n - 41007 Sevilla
Telf: 955473100
mredondo.bienestarsocial@sevilla.org

C.S.S. Nervión

C/ Marqués de Nervión, 75 - 41005 Sevilla
Telf: 955473535
fbarrios.bienestarsocial@sevilla.org

C.M.S.S. Sur - Bermejales

Av. del Reino Unido, 6 - Indotorre, 1ª - 41012 Sevilla
Telf: 955472651 - Fax: Telf: 954626776
iperez.bienestarsocial@sevilla.org

C.S.S. Polígono Sur

Av. de La Paz, s/n - Los Ángeles - 41013 Sevilla
Telf: 955473460 / Fax: Telf: 955473480
rpacheco.bienestarsocial@sevilla.org

C.S.S. Tres Barrios - Amate

Pl. Doctor Andreu Urrea, s/n - 41006 Sevilla
Telf: 955471460
sperez.bienestarsocial@sevilla.org

Sevilla provincia

Z.T.S. La Algaba

C/ Eusebio Torres Carranza, s/n - 41980 Algaba
Telf: 955789806
serviciossocialesalgaba@yahoo.es

Z.T.S. El Arahal

Plaza de la Corredera, 1 - 41600 El Arahal
Telf: 955841051
serviciossociales@arahal.org

Z.T.S. Brenes

Paseo Jose Fernandez Vega, 34 - 41310 Brenes
Telf: 954797126
sscccc.lara@aytobrenes.es

Z.T.S. Las Cabezas de San Juan

C/ Eusebio Torres Carranza, s/n - 41730 Las Cabezas de San Juan
Telf: 955871020

Z.T.S. Cantillana

C/ Francisco Moreno Galván
Edificio Clara Campoamor - 41320 Cantillana
Telf: 955732830

Z.T.S. Castilleja de la Cuesta

C/ Príncipe de Asturias, 24-26 - 41950 Castilleja de la Cuesta
Telf: 954162252
bienestarsocial@castillejadelacuesta.es

Z.T.S. Cazalla de la Sierra

C/ San Francisco, s/n - 41370 Cazalla de la Sierra
Telf: 954883544
sscazalla@dipusevilla.es

Z.T.S. Constantina

C/ Alamo, 8 - 41450 Constantina
Telf: 955883978
servsocialesconstantina@dipusevilla.es

Z.T.S. Los Corrales

C/ Málaga, s/n, Polígono los Baldíos - 41657 Los Corrales
Telf: 955917305
serviciossocialescorrales@yahoo.es

Z.T.S. El Ronquillo

C/ Maestro Falla, 1 - 41880 El Ronquillo
Telf: 954132089
ssocronquillo@dipusevilla.es

Z.T.S. Estepa

Av. Andalucía, Edificio Alcalde Niño Anselmo, 62 - 41560 Estepa
Telf: 955912717

Z.T.S. Fuentes de Andalucía

C/ General Armero, 31 - 41420 Fuentes de Andalucía
Telf: 954837946
utsfuentes@terra.es

Z.T.S. Gelves

C/ Practicante Rafel Flores, s/n - 41120 Gelves
Telf: 955761152
ssscgelves@gmail.com

Z.T.S. Guillena

C/ Alcalde Justo Padilla Burgos, s/n - 41210 Guillena
Telf: 955785572
bienestarsocial@guillena.org

Z.T.S. Lora del Río

C/ Cardenal Cervantes, 13 - 41440 Lora del Río
Telf: 955802851

Z.T.S. Marchena

C/ Compañía, s/n, edificio San Jerónimo - 41620 Marchena
Telf: 955846119

Z.T.S. Montellano

C/ Corbacho Reina, 11 - 41770 Montellano
Telf: 955831093

Z.T.S. Olivares

C/ Cartuja. 9 - 41804 Olivares
Telf: 954111440
serviciossociales@olivares.es

Z.T.S. Osuna

C/ Profesor Francisco Olid, 32 - 41640 Osuna
Telf: 955820220
serviciossociales@osuna.es

Z.T.S. Peñaflo

Plaza de la Libertad, s/n - 41470 Peñaflo
Telf: 954807939
serviciossocialespenaflo@gmail.com

Z.T.S. Pilas

Marqués de Santillana, 68 - 41840 Pilas
Telf: 954751048
socialespilas@pilas.es

Z.T.S. Pruna

C/ Real, 1 - 41670 Pruna
Telf: 954858110

Z.T.S. Puebla del Río

C/ La Santa María, 5 - 41130 Puebla del Río
Telf: 955770550
ssocpueblo@diipusevilla.es

Z.T.S. Sanlúcar la Mayor

C/ Juan Delgado, 2 - 41800 Sanlúcar la Mayor
Telf: 954785210
asuntossociales@sanlucaramayor.es

Z.T.S. El Viso del Alcor

Plaza Sacristán Guerrero, 7 - 41520 El Viso del Alcor
Telf: 955740427

Z.T.S. Cornisa del Aljarafe

C/ Juan Manuel Carbonell Barrios, 1 - 41970 Santiponce
Telf: 955999930

C.S.S.C. Coria del Río

C/ Huerta Rita, 1 - 41100 Coria del Río
Telf: 954770050 Ext. 2
oficinaintervencion@coriadelrio.es

C.S.S. La Rinconada

C/ Alberto Lista, 9 - 41309 La Rinconada
Telf: 954790200
ustlarinconada@aytolarinconada.es

C.S.S.C. Écija

C/ Evaristo Espinosa, 8 - 41100 Écija
Telf: 954024181
serviciossociales@ecija.es

C.S.S. Carmona

C/ Anfiteatro, 44 - 41410 Carmona
Telf: 954024181
serviciossociales@carmona.es

C.S.S.C. Alcalá de Guadaíra

C/ Telmo Maqueda, s/n - 41500 Alcalá de Guadaíra
Telf: 955796308
cssc@alcalaguadaira.org

C.S.S. Mairena de Alcor

C/ Virgen de los Dolores, 30 - 41510 Mairena del Alcor
Telf: 955748930
sjimenez@mairenadealcor.es

C.S.S.C. Morón de la Frontera

C/ Pozo Nuevo, 36 - 41530 Morón de la Frontera
Telf: 955851577
sivoa@ayto-morondelafrontera.org

C.S.S.C. Dos Hermanas

Parque Alquería del Pilar, s/n - 41701 Dos Hermanas
Telf: 955665184
bienestarsocial@doshermanas.es

C.S.S.C. Los Palacios y Villafranca

C/ Maestro Enrique Rodríguez, 2
41720 Los Palacios y Villafranca
Telf: 955810600 ext. 337
serviciossociales@aytolospalacios.org

C.M.S.S. Utrera

C/ Doña Catalina de Perea, 32 - 41710 Utrera
Telf: 955867954
ssociales@utrera.org

C.S.S. Lebrija

C/ Corredera, 70 - 41740 Lebrija
Telf: 955977024
bienestarsocial@lebrija.es

C.S.S.C. Camas

C/ Agustín Palomar, 16 - 41900 Camas
Telf: 955980264
servicios-sociales@ayto-camas.org

C.S.S.C. San Juan de Aznalfarache

C/ Conde de Barcelona, 75 - 41920 San Juan de Aznalfarache
Telf: 954178810
amejiasaguilar@gmail.com

C.S.S.C. Mairena del Aljarafe

Avenida de las Américas, s/n, 1ª planta
41927 Mairena del Aljarafe
Telf: 954184768
rosario.fernandez@mairenadelaljarafe.org

C.S.S. Tomares

C/ De la Fuente, 10 - 41940 Tomares
Telf: 954159120
je.sanchez@tomares.es

OFICINAS DE EMPLEO

En las Oficinas de Empleo le ayudarán a mejorar sus posibilidades de inserción en el mercado laboral, le informarán acerca de eventuales prestaciones o subsidios. Se le informará, asimismo, de las posibilidades de formación y emprendimiento y de las ofertas de empleo gestionadas por el Servicio Público de Empleo Regional.

Sevilla capital

Cruz Roja

C/ José María de Mena, 2 - 41008
Telf: 662975527

Huerta de La Salud

Pl. José María Bedoya, s/n - 41013
Telf: 955263106

Este

C/ Augusto Peyré, s/n, Edif. Olalla - 41020
Telf: 662975560

Macarena

C/ Macarena, 46-48 - 41003
Telf: 955103010

Centro

C/ Alfonso XIII, 50 - 41001
Telf: 955103042

Amate

Av. San Juan de La Cruz, s/n - 41006
Telf: 955263088

Luis Montoto

C/ Benito Mas y Prat, 5-7 - 41007
Telf: 662975545

Triana - Los Remedios

C/ Febo, 7-9 - 41010
Telf: 955263109

Sevilla provincia

Alcalá de Guadaira

C/ del Huerto, s/n - 41500 Alcalá de Guadaira
Telf: 955113686

El Arahál

C/ Monjas, 11 - 41600 El Arahál
Telf: 955130134

Bollullos de la Mitación

Ctra. Aznalcázar, 4 - 41110 Bollullos de la Mitación
Telf: 600147150

Las Cabezas de San Juan

C/ Antonio Machado, 8 - 41730 Las Cabezas de San Juan
Telf: 955098265

Camas

Av. de las Erillas, 30 (La Pañoleta) - 41900 Camas
Telf: 671539433

Cantillana

C/ Alfonso Fraile, s/n - 41320 Cantillana
Telf: 662975400 / 01

Carmona

C/ Carmen Llorca, s/n - Pol. Multifuncional - 41410 Carmona
Telf: 955093260

Constantina

C/ Juan Ramírez Fillosía, 36 - 41450 Constantina
Telf: 955133135

Dos Hermanas

C/ Oripipo, 8 - 41701 Dos Hermanas
Telf: 600146065

Écija

C/ Mayor, 2 - 41400 Écija
Telf: 955094066

Estepa

Av. Badía Polisina, s/n - 41560 Estepa
Telf: 955268108

Lebrija

C/ Ignacio Halcón, 6 - 41740 Lebrija
Telf: 955549201

Lora del Río

C/ Marcos Orbaneja, 40 - 41440 Lora del Río
Telf: 955135113

Los Palacios

C/ Pablo Iglesias, 30 - 41720 Los Palacios
Telf: 955269115

Mairena del Alcor

Av. de la Trocha, 5 - 41510 Mairena del Alcor
Telf: 662975432

Marchena

C/ Mesones, 11 - 41620 Marchena
Telf: 955130124

Morón de la Frontera

Pl. de Sta. Ángela de la Cruz - 41530 Morón de la Frontera
Telf: 955136170

Osuna

C/ Profesor Fco. Ollid, 3 - 41640 Osuna
Telf: 662975475

Pilas

C/ Santillán, s/n - 41840 Pilas
Telf: 662975146

La Puebla de Cazalla

C/ Rafael Alberti, 33 - 41540 La Puebla de Cazalla
Telf: 662975491

Puebla del Río

C/ Antonio Montero, 10-12 - 41130 Puebla del Río
Telf: 955103070

San José de la Rinconada

C/ Virgen del Pilar, s/n - 41300 San José de la Rinconada
Telf: 662975180

San Juan de Aznalfarache

Av. 28 de febrero, 70 - 4192 San Juan de Aznalfarache
Telf: 955103049

Sanlúcar la Mayor

Pl. de la Constitución, s/n - 41800 Sanlúcar la Mayor
Telf: 662975224

El Saucejo

C/ Horno, 1 - 41650 El Saucejo
Telf: 662975412

Utrera

Av. de los Naranjos, 7 - 41710 Utrera
Telf: 662975286



ENTIDADES SOCIALES

Las entidades sociales no lucrativas que figuran en este folleto operan en SEVILLA y desarrollan actividades de información, asesoramiento y apoyo a la población en general o a determinados segmentos de población en particular. Puede dirigirse a ellas para solicitar información o apoyo.

Sevilla capital

Asociación Nacional AFAR

Plaza Olimpia, 27, 1-1º - 41020
Telf: 955687176
asociacion@afar.es

Asociación Española de Militares y Guardias Civiles con Discapacidad (ACIME)

Sevilla C.C. de Los Ejércitos Pasaje del Ateneo 5 - 41004
Telf: 954222865 - acime@acime.es

Federación de Mujeres y Familias del Ámbito Rural (AMFAR) Sevilla

Av. San Francisco Javier, 9 Edificio Sevilla, 2 Planta
Módulo 22 - 41018
amfarsevilla@hotmail.com

Fundación Tutelar TAU

C/ León XIII, 9B (acceso A) - 41009
Telf: 954563231
coordinacion@fundaciontau.org

Cruz Roja Sevilla

Inclusión social
Av. de la Cruz Roja 1, dp - 41009
Telf: 954376613

ACCEM Sevilla

Inmigración, Inclusión social, Infancia y familia,
Discriminación, Voluntariado
C/ Doña María Coronel, 14 - 41003
Telf: 954313333 /44

Liga Española de la Educación y la Cultura Popular

Jóvenes
C/ Pelay Correa, 47 - 41010
Telf: 954280629

Fundación CEPAIM Sevilla

Inmigración, Inclusión social
C/ Aragón, 5 - 41006
Telf: 687103621

FAMPA Sevilla "Nueva Escuela" Población en general

Ronda Tamarguillo, s/n Edificio
Delegación Provincial Educación - 41005
Telf: 954934568

Confederación Española de Agrupaciones de Familiares y Enfermos Mentales - FEAFES Andalucía

Discapacidad, Inclusión social
Av. de Italia, 1 bloque 1 local - 41012
Telf: 954238781

ASAENES

Discapacidad, Personas reclusas y exreclusas,
Inclusión social, Voluntariado
C/ Villegas Y Marmolejo, 2 Portal M - 41005
Telf: 954932584

Delegación ASAENES Dos Hermanas

Discapacidad, Inclusión social
C/ Villegas y marmolejo, 2 portal M - 41005
Telf: 954932584

Asociación de Familias Numerosas de Sevilla (FANUSE)

Voluntariado, Infancia y familia, Inmigración
Pl. Fragua de Vulcano, 2 - 41007
Telf: 954639607

Fundación MORNESE

Infancia y familia, Jóvenes, Mujeres, Inmigración
C/ Espinosa y Cárcel, 26 - 41005 - Telf: 954925156
C/ Vasco de Gama, 188 - 41006
Telf: 636862587

Fundación Proyecto Don Bosco

Jóvenes, Infancia y familia, Mujeres, Inmigración
C/ P. José Sebastián Bandarán, s/n - 41013
Telf: 954616911

Comisión Española de Ayuda al Refugiado - CEAR Sevilla

Solicitantes de asilo y refugiados, Inmigración
C/ Relatores, 6, Bajo - 41002
Telf: 954626586

Fundación Secretariado Gitano FSG - Sevilla

Personas de etnia gitana
C/ Juan Talavera Heredia, 1 Local Bajo derecha - 41006
Telf: 954575667

Solidaridad Intergeneracional

Personas mayores, Infancia y familia, Discapacidad, Mujeres
Av. Italia Manzana, 1 bloque F bajo - 41012
Telf: 900101332

Asociación Sevillana de Jugadores de Azar en Rehabilitación - ASEJER

Drogodependencia, Ludopatía
C/ José Jesús García Díaz, 4 esc. 1 pl. 1 - 41020
Telf: 954908300

Asociación Nacional de Hogares Para Niños Privados de Ambiente Familiar

Infancia y familia
Pl. Armando Jannone 1 (local) - 41010
Telf: 954215091

Fundación Atenea Andalucía

Av. de la Paz, s/n - 41013
Telf: 954620979
ilopez@fundacionatenea.org

Federación de Mujeres y Familias del Ámbito Rural AMFAR Sevilla

Mujeres
Av. San Francisco Javier, 9 Edificio Sevilla. 2 Planta
Módulo 22 - 41018

Fundación Red de Apoyo a la Integración Sociolaboral RAIS

Inmigración, Inclusión social, Voluntariado, Drogodependencia
C/ Fray Isidoro de Sevilla, 1
(Centro Social Hogar Virgen de los Reyes) - 41009
Telf: 954905822

Misión Evangélica Urbana de Sevilla

Infancia y familia, Mujeres, Inmigración, Programas de urgencia
C/ Casiodoro de Reina, s/n - 41020
Telf: 954409309

Asociación Parkinson Sevilla

Personas mayores-Discapacidad
C/ Fray Isidoro de Sevilla, s/n Hogar Virgen de los Reyes - 41009
Telf: 954907061

Asociación REDMADRE Sevilla

Infancia y familia, Mujeres, Inclusión social, Programas de urgencia
C/ Fragua de Vulcano, 2 - 41007
Telf: 608577563

Comisión para Comisión para de Malos Tratos a Mujeres

Mujeres
C/ Imagen, 12 - 6º B
Telf: 954563343

Solidarios Sevilla

Voluntariado, Inclusión social, Personas reclusas y exreclusas,
Personas mayores
Pasaje Mallo, 10 A-C - 41003
Telf: 608878269

Asociación Paz y Bien

Discapacidad, Infancia y familia
C/Hockey - 41020
Telf: 954414103

Cáritas

Inclusión social
Pl. San Martín De Porres, 7 - 41010
Telf: 954347184
direccion.cdsevilla@caritas.es

DEFRENTE

Infancia y familia, Jóvenes, SIDA Discriminación
c/ Teodosio, 27 local - 41002
Telf: 955157200 / Telf: 693493926

Sevilla provincia

Delegación ASAENES Écija

Discapacidad, Inclusión social
C/ Arcipreste Aparicio, 3 - 41400 Écija
Telf: 954835349

Delegación ASAENES Alcalá de Guadaira

Discapacidad, Inclusión social
C/ Joaquín Costa, s/n - 41500 Alcalá de Guadaira
Telf: 954102427

Delegación ASAENES Mairena del Aljarafe

Discapacidad, Inclusión social
C/ Álvarez Quintero, 2 Planta Alta
41927 Mairena de Aljarafe
Telf: 955609342

Universidad Popular Dos Hermanas

Mujeres
C/Bahía de Cádiz, s/n, Edificio Huerta Princesa
41701 Dos Hermanas
Telf: 955666638

Solidaridad Intergeneracional

Personas mayores, Infancia y familia, Discapacidad, Mujeres
Av. de Portugal, s/n - 41410 Carmona
Telf: 900101332

Asociación Paz y Bien

Discapacidad
C/Aguilar, 28 - 41640 Osuna
Telf: 955820972

Asociación Paz y Bien

Discapacidad
Camino De Oromana, s/n - 41500 Alcalá de Guadaíra
Telf: 955683130

Asociación Paz y Bien

Discapacidad
C/Pablo Picasso, 58 - 41940 Tomares
Telf: 954154634

Aisol S.L

Inmigración, Drogodependencia
Polígono Industrial Bansur - 41500 Alcalá de Guadaíra
Telf: 955634563

Cruz Roja Utrera

Inclusión social
C/ Morales, 52 - 41710
Telf: 954376454

Cruz Roja Alcalá de Guadaíra

Inclusión social
Pl. del Duque, 4 - 41500
Telf: 955685050
alcaladeguadaira@cruzroja.es

Cruz Roja Dos Hermanas

Inclusión social
C/ Manuel Calvo Leal, s/n - 41700
Telf: 954728800
doshermanas@cruzroja.es

COCEDER - CDR SASTIPEMTHAJ MESTAPEM

Polígono Industrial Las Majadas, 51 - 41658 Martín de la Jara
Telf: 955825797 / 955825797
asosastipem@yahoo.es



El Programa Operativo (PO) para España del Fondo de Ayuda Europea para las Personas más Desfavorecidas (FEAD) 2014-2020 es una iniciativa que tiene por objeto reforzar la cohesión social y contribuir a la reducción de la pobreza mediante un sistema de reparto de alimentos y una serie de medidas de acompañamiento dirigidas a la inclusión social de las personas destinatarias de la ayuda alimentaria.

Este folleto, como medida de información básica contemplada en el PO, ha sido elaborado por el Ministerio de Derechos Sociales y Agenda 2030. Se concibe como un mapa de recursos sociales, que ofrece información sobre los centros municipales de servicios sociales, las oficinas de empleo y entidades sociales existentes en SORIA, que pueden apoyar a las personas beneficiarias de la ayuda alimentaria, en función de sus necesidades específicas. La información referida a toda España está asimismo a su disposición en la siguiente página web:

<https://www.mdsocialesa2030.gob.es/derechos-sociales/inclusion/fondo-social-europeo.htm>



SERVICIOS SOCIALES

En los Centros Municipales de Servicios Sociales le informarán y orientarán sobre las ayudas, servicios, equipamientos y otros recursos sociales existentes. En caso de necesitarlo, se le derivará a los servicios, programas y recursos de atención especializada adecuados a sus características y necesidades.

Soria capital

CEAS Este

Ayuntamiento
Plaza Mayor, 9
42002
Telf: 975 234 110

CEAS Oeste

Ayuntamiento
Plaza Mayor, 9
42002
Telf: 975 234 109

Soria provincia

CEAS Almazán

Plaza Mayor, 1 (Ayuntamiento)
42200 Almazán
Telf: 975 300 423
ceasalmazan@dipsoria.es

CEAS Berlanga de Duero

Plaza Mayor, 1 (Ayuntamiento)
42360 Berlanga de Duero
Telf: 975 343 071
ceasbduero@dipsoria.es

Campo de Gómara

Ayuntamiento
42120 Gómara
Telf: 975 380 012
ceascgomara@dipsoria.es

CEAS Moncayo

Residencia Sor M^a Jesús
C/ San Vicente Tutor, s/n
42100 Ágreda
Telf: 976 197 214
ceasagreda@dipsoria.es

CEAS Pinares Norte

Ayuntamiento
42157 Covaleda
Telf: 975 370 694
ceaspnorte@dipsoria.es

CEAS Pinares Sur

Ayuntamiento
42149 Navaleno
Telf: 975 374 371
ceaspsur@dipsoria.es

CEAS Ribera del Duero

Residencia San José
42300 El Burgo de Osma
Telf: 975 360 573

CEAS Ribera del Duero

Ayuntamiento
El Burgo de Osma
42300
Telf: 975 360 202
ceasrduero2@dipsoria.es

CEAS Soria Rural

C/ Caballeros, 17
42003 Soria
Telf: 975 101 048

CEAS Sur

Ayuntamiento
42250 Arcos de Jalón
Telf: 975 320 559
ceaszsur@dipsoria.es

CEAS Tierras Altas

Ayuntamiento
42169 Almarza
Telf: 975 250 228
ceastaltas@dipsoria.es

CEAS Tierras Altas

Ayuntamiento
42174 San Pedro Manrique
Telf: 975 381 270

OFICINAS DE EMPLEO

En las Oficinas de Empleo le ayudarán a mejorar sus posibilidades de inserción en el mercado laboral, le informarán acerca de eventuales prestaciones o subsidios. Se le informará, asimismo, de las posibilidades de formación y emprendimiento y de las ofertas de empleo gestionadas por el Servicio Público de Empleo Regional.

Soria capital

Soria
C/ Aduana Vieja, 8
42002 Soria
Telf: 975228027

Soria provincia

Almazán
Ronda San Francisco, 24 - bajo
42200 Almazán
Telf: 975300067

Burgo de Osma

C/ Juan Carlos I, 6
42300 Burgo de Osma
Telf: 975752506

ENTIDADES SOCIALES

Las entidades sociales no lucrativas que figuran en este folleto operan en SORIA y desarrollan actividades de información, asesoramiento y apoyo a la población en general o a determinados segmentos de población en particular. Puede dirigirse a ellas para solicitar información o apoyo.

Soria capital

Fundación Cepaim Soria

Inmigración
C/ Eduardo Saavedra, 38
42004
Telf: 661260040
soria@cepaim.org

Confederación Española de Agrupaciones de Familiares y Enfermos Mentales - FEFES SORIA-ASOVICA

Discapacidad, Inmigración
Polígono Ind. Las Casas.
C/d parcela 54 nave 7
42005
Telf: 975232196
info@asovica.es

Solidaridad Intergeneracional

Personas mayores, Infancia y familia, Discapacidad, Mujeres
C/ Condes de Gómara, 4, esc. H
42002
Telf: 900101332
si@solidaridadintergeneracional.es

Federación de Mujeres y Familias del Ámbito Rural - AMFAR Soriamujeres

Infancia y familia, mujeres
C/ San Juan de Rabanera, 10
42003
amfarsoria@mujerrural.com

Fundación científica. Caja Rural

Asociación Parkinson Soria
Personas mayores, Discapacidad
C/ Diputación, 1. 42002
Telf: 975213138
parkinsonsoria@gmail.com

Asociación Redmadre Soria

Infancia y Familia, Mujeres, Inmigración, Programas de urgencia
42002
Telf: 679797061
soria@redmadre.es

Cáritas

Inclusión social
C/ San Juan, 5 (Casa Diocesana)
42002
Telf: 975212455
direc.cdosoria@caritas.es

Cruz Roja Soria

Inclusión social
C/ Santo Domingo de Silos, 1. 42003
Telf: 975212455

Soria provincia

Cruz Roja San Esteban de Gormaz

Inclusión social
Av. Generalísimo, s/n
42330 San Esteban de Gormaz
Telf: 975350126
sanesteban@cruzroja.es

Cruz Roja San Leonardo de Yague

Inclusión social
Ctra. Sagunto-Burgos, s/n
42140 San Leonardo de Yague
Telf: 975376411
sanleonardo@cruzroja.es

Asamblea Comarcal de CRE Agreda

Inclusión social
Avda. de Soria s/n
42100 AGREDA
Telf: 976647467
agreda@cruzroja.es

Asamblea Comarcal de CRE Almazán

Inclusión social
Pza. del Rastro s/n
42200 ALMAZÁN
Telf: 975318001
almazan@cruzroja.es

Asamblea Comarcal de CRE Burgo de Osma

c/ Mayor
42300 BURGO DE OSMA
Telf: 975340151
burgodeosma@cruzroja.es



TARRAGONA *información sobre recursos sociales*

Medida de información básica del Fondo de Ayuda Europea a las personas más desfavorecidas (FEAD) 2014-2020.

El Programa Operativo (PO) para España del Fondo de Ayuda Europea para las Personas más Desfavorecidas (FEAD) 2014-2020 es una iniciativa que tiene por objeto reforzar la cohesión social y contribuir a la reducción de la pobreza mediante un sistema de reparto de alimentos y una serie de medidas de acompañamiento dirigidas a la inclusión social de las personas destinatarias de la ayuda alimentaria.

Este folleto, como medida de información básica contemplada en el PO, ha sido elaborado por el Ministerio de Derechos Sociales y Agenda 2030. Se concibe como un mapa de recursos sociales, que ofrece información sobre los centros municipales de servicios sociales, las oficinas de empleo y entidades sociales existentes en TARRAGONA que pueden apoyar a las personas beneficiarias de la ayuda alimentaria, en función de sus necesidades específicas. La información referida a toda España está asimismo a su disposición en la siguiente página web:

<https://www.mdsocialesa2030.gob.es/derechos-sociales/inclusion/fondo-social-europeo.htm>

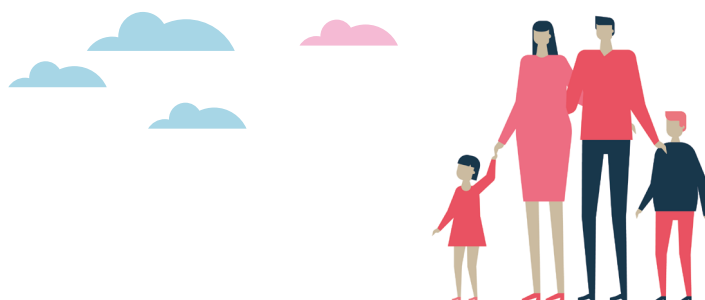

SERVICIOS SOCIALES

En los Centros Municipales de Servicios Sociales le informarán y orientarán sobre las ayudas, servicios, equipamientos y otros recursos sociales existentes. En caso de necesitarlo, se le derivará a los servicios, programas y recursos de atención especializada adecuados a sus características y necesidades.

Tarragona capital

Part Alta

Rambla Vella, 7 bis 1º 1ª
43003 Tarragona
Telf: 977245 600 / 977244569
ubasppartalta@tinet.org

Part Baixa

C/ de la Misericòrdia, 14 baixos,
43004 Tarragona
Telf: 977245968
ubasppartbaixa@tinet.org

Torreforta

C/ Montblanc, 48
43006 Tarragona
Telf: 977551361
ubasptorreforta@tinet.org

Campclar

Riu Llobregat, s/n (cantonada Riu Brugent) · 43006 Tarragona
Telf: 977549800
ubaspcampclar@tinet.org

Bonavista

C/ Once, 13
43110 Tarragona
Telf: 977550231
ubasponavista@tinet.org

Sant Pere i Sant Pau

Carrer Afores, s/n
43007 Tarragona
Telf: 977200394
ubaspsantpere@tinet.org

Sant Salvador

Avenida de los Pinos, s/n
43130 Tarragona
Telf: 977521166 / 977521133
ubaspsantpere@tinet.org

Tarragona provincia

Cambrils

Pl. d' Arago, 6
43850 Cambrils
Telf: 977360355

El Vendrell

C/ del General Prim, 14
43700 El Vendrell
Telf: 977667526 · 27

Falset

Carrer Miquel Barceló, 21 · 43730 Falset
Telf: 977831139/40

Gandesa

C/ de la Bassa d'en Gaire, 1
(Edifici del Consell Comarcal)
43780 Gandesa
Telf: 977402834

L'Ametlla de Mar

Av. del Battle Josep Pijuan, 6
43860 L'Ametlla de Mar
Telf: 977456504

Montblanc

C/ de la Vinya, 1 (cantonada
Espluga de Francoli) · 43400 Montblanc
Telf: 934831895

Móra d'Ebre

Carrer Bonaire, 37 · 43740 Móra d'Ebre
Telf: 977402834

Reus

Plaça de Mas Pellicer, bloc 55
(Polígon Sant Josep Obrer)
43204 Reus
Telf: 977757992/91

Reus II

Riera d' Arago, 11 · 43204 Reus
Telf: 977302490

Sant Carles de la Ràpita

Carrer de l'Arenal, s/n
43540 Sant Carles de la Ràpita
Telf: 977742404

Tortosa

Carrer Tarragona, 7-9
43500 Tortosa
Telf: 977580369

Mont-Roig del Camp

Agustí Sarda 4,
43300, Mont-Roig del Camp
Telf: 977837553

OFICINAS DE EMPLEO

En las Oficinas de Empleo le ayudarán a mejorar sus posibilidades de inserción en el mercado laboral, le informarán acerca de eventuales prestaciones o subsidios. Se le informará, asimismo, de las posibilidades de formación y emprendimiento y de las ofertas de empleo gestionadas por el Servicio Público de Empleo Regional.

Tarragona capital

Claret

C/ San Antonio Maria Claret, 19
43002 Tarragona
Telf: 977244775

Campclar

C/ Riu Siurana, 28 - B
(Campclar) - 43006 Tarragona
Telf: 977551018

Tarragona provincia

Amposta

C/ Agustina d' Aragó, 39
43870 Amposta
Telf: 977704680

Cambrils

C/ Doctor Jaume Ferrán, 7
43850 Cambrils
Telf: 977929352 - 53

Mora d' Ebre

C/ Dr. Borrás, 16 - 43740 Mora d' Ebre
Telf: 977402144

Reus

Pº. Misericordia, 6 al 12
43205 Reus
Telf: 977751892

Tortosa

Passeig de la Ribera, 29
43500 Tortosa
Telf: 977448444

Valls

C/ del Pla, 37
43800 Valls
Telf: 977613987

Vendrell

Camí Reial, 17 - 19, bajo
43700 Vendrell
Telf: 977667922

ENTIDADES SOCIALES

Las entidades sociales no lucrativas que figuran en este folleto operan en TARRAGONA y desarrollan actividades de información, asesoramiento y apoyo a la población en general o a determinados segmentos de población en particular. Puede dirigirse a ellas para solicitar información o apoyo.

Tarragona capital

Cruz Roja Tarragona

Inclusión Social
Av. Andorra, 61 - 43002
Telf: 977244769

AURORA

Discapacidad, Inmigración
Av. dels Pins, s/n
Urb. Sant Salvador
43130
Telf: 977520205
administracio@associacioaurora.org

Cáritas

Inclusión social
C/ Armanyà, 16 - 43004
Telf: 877449866
caritas@caritasdtarragona.cat

Asociación Gitana de Tarragona

Personas de etnia gitana
Baixada Pexetries, 19, bajos
43003
Telf: 695146297

Solidaridad Intergeneracional

Personas mayores, Infancia y familia, Discapacidad, Mujeres
C/ Alcalde Joan Bertran, 34-38, 1º
43202
Telf: 900101332
si@solidaridadintergeneracional.es

MEG - Demarcació Tarragona Infancia y familia, Jóvenes

Voluntariado
C/ Coques, 1 C
(Casa de l'Església) - 43002
Telf: 977237613
tarragona@escoltesiguies.cat

Federació Catalana de Voluntariat Social - FCVS

Tarragona
C/ de les Coques, 7 despacho, 15
43003
Telf: 877050613
tarragona@voluntaris.cat

Telèfon de l'Esperança

(24 horas x 365 días)
Voluntariado, Infancia y familia, Mujeres
Personas mayores
Telf: 934144848

Tarragona provincia

AFMMT [Dr. Francesc Tosquelles]

Discapacidad, Inmigración,
Voluntariado
C/ Mare Molas, 18-20
43202 Reus
Telf: 977344565
associaciomreus@hotmail.com

Asociación socioeducativa Joventut i Vida, Infancia y familia, Jóvenes, Inmigración,

Progamas de urgencia
C/ Quatre, 10 Baixos
43100 Bonavista
Telf: 977333250
joventutivida@hotmail.com

Asociación Párkinson

Comarques de Tarragona
Personas mayores-Discapacidad
C/ Dr. Peyrí 14. Cap Sant Pere
43202 Reus
Telf: 666492303
parkinsonapct@gmail.com

Solidaridad Intergeneracional

Personas mayores, Infancia y familia, Discapacidad, Mujeres
Pça. Alfons XII, 7, 3º D, despatx 1
43500 Tortosa
Telf: 900101332
si@solidaridadintergeneracional.es

Cáritas

Inclusión social
Rambla de Felip Pedrell, 62 bajo
43500 Tortosa
Telf: 977441143 / 977442281
administracio.cdortosa@caritas.es

Asociación de Integración Gitana De Tortosa

Personas de etnia gitana
C/ Ros de Medrano, 26 1ª
43500 Tortosa
Telf: 977775095

Cruz Roja Baix Penedés

Inclusión Social
C/ Jaume Carner, s/n
43700 El Vendrell
Telf: 977661141

Cruz Roja Reus

Inclusión Social
C/ Doctor Ferran, 33-37
43202 Reus
Telf: 977320556

TERUEL *información sobre recursos sociales*

Medida de información básica del Fondo de Ayuda Europea a las personas más desfavorecidas (FEAD) 2014-2020.

El Programa Operativo (PO) para España del Fondo de Ayuda Europea para las Personas más Desfavorecidas (FEAD) 2014-2020 es una iniciativa que tiene por objeto reforzar la cohesión social y contribuir a la reducción de la pobreza mediante un sistema de reparto de alimentos y una serie de medidas de acompañamiento dirigidas a la inclusión social de las personas destinatarias de la ayuda alimentaria.

Este folleto, como medida de información básica contemplada en el PO, ha sido elaborado por el Ministerio de Derechos Sociales y Agenda 2030. Se concibe como un mapa de recursos sociales, que ofrece información sobre los centros municipales de servicios sociales, las oficinas de empleo y entidades sociales existentes en TERUEL, que pueden apoyar a las personas beneficiarias de la ayuda alimentaria, en función de sus necesidades específicas. La información referida a toda España está asimismo a su disposición en la siguiente página web:

<https://www.mdsocialesa2030.gob.es/derechos-sociales/inclusion/fondo-social-europeo.htm>



SERVICIOS SOCIALES

En los Centros Municipales de Servicios Sociales le informarán y orientarán sobre las ayudas, servicios, equipamientos y otros recursos sociales existentes. En caso de necesitarlo, se le derivará a los servicios, programas y recursos de atención especializada adecuados a sus características y necesidades.

Teruel capital

CMSS AYUNTAMIENTO DE TERUEL

C/ Yagüe de Salas, 16, 1º
44001
Telf: 978606111

CCSS COMUNIDAD DE TERUEL

C/ Temprado, 4. Casa Doña Blanca
44001
Telf: 978617280

Teruel provincia

CCSS BAJO MARTÍN

Ctra Alcañiz, 72
44530 Híjar
Telf: 978820126

CCSS JILOCA

C/Melchor de Luzón, 6, Planta 3ª
44200 Calamocha
Telf: 978863801

CCSS CUENCAS MINERAS

C/Constitución, s/n
44760 Utrillas
Telf: 978757664

CCSS ANDORRA-SIERRA DE ARCOS

Paseo de las Minas, s/n
44500 Andorra
Telf: 978843853

CCSS BAJO ARAGÓN

C/ Mayor, 22 - 44600 Alcañiz
Telf: 978834386

CCSS MAESTRAZGO

C/ García Valiño, 7
44140 Cantavieja
964185242

CCSS SIERRA DE ALBARRACÍN

C/ Catedral, 5, 3ª planta
44100 Albarracín
Telf: 978704024

CCSS GÚDAR-JAVALAMBRE

Plaza de la Comarca, s/n
44400 Mora de Rubielos
Telf: 978800008

CCSS MATARRAÑA/ MATARRANYA

Av. Cortes de Aragón, 7 - 44580 Valderrobres
Telf: 978890882
Servicios Sociales de Base

S.S. DE BASE Bajo Martín

Plaza de la Iglesia, 1
44540 Albalate del Arzobispo
Telf: 978813037

S.S. DE BASE Calanda

C/ San Jorge, 2 - 44570 Calanda
Telf: 978886069

S.S. DE BASE Mas de las Matas

Plaza La Iglesia, 1
Mas de Las Matas
Telf: 978848112

S.S. DE BASE Los Alcores

Plaza Constantino Lorente, 15
44550 Alcorisa
Telf: 978840661

S.S. DE BASE Aliaga

C/ Mayor Baja, 20
44150 Aliaga
Telf: 978771424

S.S. DE BASE Cedrillas

Plaza Constitución, s/n
44147 Cedrillas
Telf: 978774204

S.S. DE BASE La Fuente

Plaza Mayor, 1
44370 Cella
Telf: 978650618

S.S. DE BASE Maestrazgo

Plaza de la Iglesia, 1
44142 La Iglesuela del Cid
964443325

S.S. DE BASE Ribera del Turia

Paseo del Turia, 58 - 44132 Libros
Telf: 978784213

S.S. DE BASE Municipios del Jiloca

Plaza Mayor, 1 - 44300 Monreal del Campo
Telf: 978863801

S.S. DE BASE Mosqueruela

Plaza Mayor, 1 - 44410 Mosqueruela
Telf: 978805224

S.S. DE BASE Muniesa

Av. Val de Oliete, 68 - 44780 Muniesa
Telf: 978810534

S.S. DE BASE Altiplano de Teruel

Plaza Fray Juan Cebrian, 1
44163 Perales de Alfambra
Telf: 978775233

S.S. DE BASE Alto Jiloca

Plaza Gral. Primo de Rivera, 1
44360 Santa Eulalia
Telf: 978860000

S.S. DE BASE Sarrión

Plaza España, 1
44460 Sarrión
Telf: 978781075

S.S. DE BASE Albarracín

C/ Magdalena, s/n
44112 Tramacastilla
Telf: 978706910

OFICINAS DE EMPLEO

En las Oficinas de Empleo le ayudarán a mejorar sus posibilidades de inserción en el mercado laboral, le informarán acerca de eventuales prestaciones o subsidios. Se le informará, asimismo, de las posibilidades de formación y emprendimiento y de las ofertas de empleo gestionadas por el Servicio Público de Empleo Regional.

Teruel capital

Teruel
C/ Nicanor Villalta, 14
44002
Telf: 978641484

Teruel provincia

Utrillas
Av. de Valencia, 12
44760 Utrillas
Telf: 978757130

Alcañiz

C/ Ciudad Deportiva, 10
44600 Alcañiz
Telf: 978871352

Andorra

Paseo de las Minas, s/n
(Esq. C/ Ariño)
44500 Andorra
Telf: 978842230

Calamocha

Pl. Montalbán, 7
44200 Calamocha
Telf: 978730530

ENTIDADES SOCIALES

Las entidades sociales no lucrativas que figuran en este folleto operan en TERUEL y desarrollan actividades de información, asesoramiento y apoyo a la población en general o a determinados segmentos de población en particular. Puede dirigirse a ellas para solicitar información o apoyo.

Teruel capital

Cruz Roja Teruel
Inclusión social
C/ San Miguel, 3
44001
Telf: 978602609

Fundación Cepaim Teruel

Inmigración
C/ Dolores Romero, 39
(Colegio San Nicolás de Bari)
44003
Telf: 978221349
teruel@cepaim.org

Cáritas

Inclusión social
C/Hartzenbusch, 9
44001
Telf: 978602089 / 660300302
secretaria.cdteruel@caritas.es

Asociación Aragonesa Pro Salud Mental - ASAPME

Teruel
Discapacidad
C/ Ciudad Escolar, s/n
Pabellón Asapme Teruel
44003
Telf: 978610909
contacto@asapmeteruel.org

Solidaridad Intergeneracional

Personas mayores
Camino Estación, 13 / 44001
Telf: 900101332
si@solidaridadintergeneracional.es

Teruel provincia

Asociación Aragonesa Pro Salud Mental - ASAPME Bajo Aragón

Discapacidad
Avenida Aragón, 43
Entresuelo Puerta B
44600 Alcañiz
Telf: 978870132
info@asapmebajoaragon.org

Solidaridad Intergeneracional

Personas mayores
Pl. Paola Blasco, 6 Planta - 1,
Local B 10-3
44600 Alcañiz
Telf: 900101332
si@solidaridadintergeneracional.es

Solidaridad Intergeneracional

Personas mayores
C/ Diputación, 1, 2º
44200 Calamocha
Telf: 900101332
si@solidaridadintergeneracional.es

Andorra, Universidad Popular

Mujeres
C/ Escuelas, 10
44500 Andorra
Telf: 978843719
josemonzon@culturandorra.com

Cruz Roja Andorra - Sierra de Arcos

Inclusión social
Carretera Alcorisa km 11
44500 Andorra
Telf: 978880181

Cruz Roja Bajo Aragón

Inclusión social
Ronda del Belchite, 29
44600 Alcañiz
Telf: 978832700

Cruz Roja Jiloca

Inclusión social
Av. de Valencia, 3
44200 Calamocha
Telf: 647470394

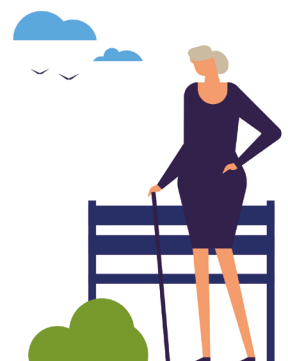

TOLEDO *información sobre recursos sociales*

Medida de información básica del Fondo de Ayuda Europea a las personas más desfavorecidas (FEAD) 2014-2020.

El Programa Operativo (PO) para España del Fondo de Ayuda Europea para las Personas más Desfavorecidas (FEAD) 2014-2020 es una iniciativa que tiene por objeto reforzar la cohesión social y contribuir a la reducción de la pobreza mediante un sistema de reparto de alimentos y una serie de medidas de acompañamiento dirigidas a la inclusión social de las personas destinatarias de la ayuda alimentaria.

Este folleto, como medida de información básica contemplada en el PO, ha sido elaborado por el Ministerio de Derechos Sociales y Agenda 2030. Se concibe como un mapa de recursos sociales, que ofrece información sobre los centros municipales de servicios sociales, las oficinas de empleo y entidades sociales existentes en TOLEDO, que pueden apoyar a las personas beneficiarias de la ayuda alimentaria, en función de sus necesidades específicas. La información referida a toda España está asimismo a su disposición en la siguiente página web:

<https://www.mdsocialesa2030.gob.es/derechos-sociales/inclusion/fondo-social-europeo.htm>



SERVICIOS SOCIALES

En los Centros Municipales de Servicios Sociales le informarán y orientarán sobre las ayudas, servicios, equipamientos y otros recursos sociales existentes. En caso de necesitarlo, se le derivará a los servicios, programas y recursos de atención especializada adecuados a sus características y necesidades.

Toledo capital

Casco Histórico (Padilla)

Bajada Garcilaso de la Vega, s/n · 45002
Telf: 925330306

Santa Bárbara

C/ Ciudadano, 7 · 45006
Telf: 925330304

María de Benquerencia

C/ Río Bullaque, 24 45007
Telf: 925330302

Buenavista

Avda. Portugal, s/n 45005
Telf: 925330303

Toledo provincia

Ajofrín

Pl. de la Iglesia, 1 · 45110 Ajofrín
Telf: 925391986

Añover de Tajo

C/ Coronel Monasterio, 1 · 45250 Añover de Tajo
Telf: 925555288

Belvis de la Jara

C/ Bailén, s/n · 45660 Belvis de la Jara
Telf: 925858112

Cabañas del Sagra

C/ España, 1 · 45992 Cabañas del Sagra
Telf: 925355478

Camuñas

C/ Veracruz, 5 · 45720 Camuñas
Telf: 925469162

Carranque

Plaza de las Eras, 1 · 45216 Carranque
Telf: 925555288

Cebolla

Pl. del Ayuntamiento, 1 · 45680 Cebolla
Telf: 925866463

Consuegra

C/ Gumersindo Díaz Cordobés, 6
45700 Consuegra
Telf: 925475209

Corral de Almaguer

C/ Caños, 1 · 45880 Corral de Almaguer
Telf: 925191537

El Toboso

Plaza Juan Carlos I, 1 · 45820 El Toboso
Telf: 925197077

Esquivias

C/ Jabonería 18 · 45221 Esquivias
Telf: 925520757

Fuensalida

C/ Cruces, 32 · 45510 Fuensalida
Telf: 925776084

Gerindote

C/ Higuera, 3 · 45518 Gerindote
Telf: 925760542

La Guardia

C/Constitución, s/n \$- 45760 La Guardia
Telf: 925138511

La Puebla de Almoradiel

C/ Manuel Giron Bellan, s/n
45840 La Puebla de Almoradiel
Telf: 925205423

Lominchar

Plaza de la Iglesia, 8
45212 Lominchar
Telf: 925558618

Los Yébenes

C/ San Juan, 13
45470 Los Yébenes Telf: 925348114

Madridejos

C/ Noria, s/n · 45710 Madridejos
Telf: 925460016

Miguel Esteban

Pl. de los Mártires, 2 · 45830 Miguel Esteban
Telf: 925172583

Mocejón

C/ Jacinto Benavente, 2 · 45270 Mocejón
Telf: 925270416

Mora

C/ Ancha, 20 · 45400 Mora
Telf: 925300058

Navahermosa

Pl. de la Constitución, 1 · 45150 Navahermosa
Telf: 925428273

Noblejas

Plaza José Bono, 1 · 45350 Noblejas
Telf: 925140281

Numancia de la Sagra

Pl. del Ayuntamiento, 10
45230 Numancia de la Sagra
Telf: 925537433

Polan

C/ Pósito, 3 · 45161 Polan.
Telf: 925370454

Quintanar de la Orden

Pl. de la Constitución, 1
45800 Quintanar de la Orden
Telf: 925180750

San Bartolomé de las Abiertas

Pl. de la Iglesia, 1
45654 San Bartolomé de las Abiertas
Telf: 925840007

San Pablo de los Montes

C/ Toledo, 7 bis
45120 San Pablo de los Montes
Telf: 925415317

Santa Cruz de la Zarza

Pl. de la Constitución, 1
45370 Santa Cruz de la Zarza
Telf: 925215181

Sonseca

C/ Cardenal Cisneros, 14 · 45100 Sonseca
Telf: 925382836

Villa de Don Fadrique

Pl. Don Robustiano Muñoz, 6
45850 Villa de Don Fadrique
Telf: 925204185

Villacañas

C/ Mayor, 39 - 45860 Villacañas
Telf: 925161424

Villanueva de Alcardete

C/ Nueva, s/n
45810 Villanueva de Alcardete
Telf: 925166112

Yepes

C/ Calvo Sotelo 5 - 45313 Yepes.
Telf: 925154260

Ocaña

C/ La Rosa, 13 - 45300 Ocaña
Telf: 925120960

Villarrubia de Santiago

Av. Hospital, 44
45360 Villarrubia de Santiago
Telf: 925149088

Calera y Chozas

Pl. Mártires, s/n - 45686 Calera y Chozas
Telf: 925846004

Pepino

Pl. del Ayuntamiento, 1, 3º
45638 Sierra de San Vicente
Telf: 925702745
ccsierra@jccm.es

Illescas

Pl. Manuel de Falla, 3 - 45200 Illescas
Telf: 925 540 539
centrosocial@illescas.es

Valmojado

C/ Mentrída, 2 - 45940 Valmojado
Telf: 925103073

Torrijos

C/Eras de San Francisco, 26 - 45500 Torrijos
Telf: 925770841

Borox

Pl. de la Constitución, 1 - 45222 Borox
Telf: 925528191

Seseña

Pl. Mayor - 45224 Seseña
Telf: 918012346

Alcaudete de la Jara

Plaza Cesáreo Gómez, 8
45662 Alcaudete de la Jara
Telf: 925853003

Yuncos

C/ Real 44 - 45210 Yuncos
Telf: 925536412

Olias del Rey

Pl. de la Constitución, 13 - 45280 Olias del Rey
Telf: 925491005

Talavera de la Reina

C/ San Francisco, 12
45600 Talavera de la Reina
Telf: 925827541

Puebla de Montalbán

C/ Santo y Soledad, s/n
45516 La Puebla de Montalbán
Telf: 925776606 / 925745960 / 609862146

Bargas

C/ Arroyada, 26 - 45593 Bargas
Telf: 925493242

OFICINAS DE EMPLEO

En las Oficinas de Empleo le ayudarán a mejorar sus posibilidades de inserción en el mercado laboral, le informarán acerca de eventuales prestaciones o subsidios. Se le informará, asimismo, de las posibilidades de formación y emprendimiento y de las ofertas de empleo gestionadas por el Servicio Público de Empleo Regional.

Toledo capital

Toledo
Bajada Castilla-La Mancha, 3 - 45003
Telf: 925222276

Toledo provincia

Illescas
C/ Aragón, 6 - 45200
Telf: 925511351

Mora de Toledo

Gta. Eusebio Méndez, s/n - 45400
Telf: 925300042

Ocaña

Pl. de Gutiérrez Cárdenas, 1 - 45300
Telf: 925130930

Quintanar de la Orden

C/ Extremadura, 4 - 45800
Telf: 925180098

Talavera de la Reina I

C/ Cervantes, 2 - 45600
Telf: 925803272

Talavera de la Reina II

C/ Amor Divino, 3 - 45600
Telf: 925823169

Torrijos

C/ Buenadicha, 7 - 45500
Telf: 925770054

Villacañas

Pl. de España, 16 - 45860
Telf: 925160211



ENTIDADES SOCIALES

Las entidades sociales no lucrativas que figuran en este folleto operan en TOLEDO y desarrollan actividades de información, asesoramiento y apoyo a la población en general o a determinados segmentos de población en particular. Puede dirigirse a ellas para solicitar información o apoyo.

Toledo capital

Cruz Roja Toledo

Inclusión social
C/ Cuesta de los Capuchinos, 4 - 45001
Telf: 925216060

Fundación Tutelar de Castilla-La Mancha.

Futucam

Discapacidad, Voluntariado
Pl. República Dominicana, 2,
1º B Izquierda - 45004
Telf: 925255039
futucam@futucam.org

Confederación Española de Agrupaciones de Familiares y Enfermos Mentales - FEAFES Castilla-La Mancha

Salud mental
Av. Río Boladiez, 62 Local A - 45007
Telf: 925284376
info@feafesclm.com

Solidaridad Intergeneracional

Personas mayores,
C/ Colombia, 23, 3º D. 45004
Telf: 900101332
si@solidaridadintergeneracional.es

Ludópatas Asociados en Rehabilitación de Castilla-La Mancha - LARCAMA - Toledo

Drogodependencia, Ludopatía
Av. Purísima Concepción, 31 Bis.
Fundación Fislem - 45006
Telf: 655347692
toledo@larcama.com

AMFAR Toledo

Mujeres
Callejón Del Polígono, 3, 2ª 45003
rosadelcastillo50@hotmail.com

Asociación de Trasplantados de Castilla-La Mancha

Discapacidad
Av. General Villalba, s/n, Chalet 6 - 45003
Telf: 629099500
trasplantadoscm@telefonica.net

Bolo Bolo

Infancia y familia, Jóvenes, SIDA,
Discriminación
Centro Cívico Palomarejos.
Pl. de Aquisgran, s/n - 45005
Telf: 925258090
bolobolo@felgtb.org

Asociación Redmadre Toledo

Infancia y familia, Mujeres, In-migración,
Programas de urgencia
C/ Uruguay, 1, portal 2, 1ªA - 45004
Telf: 687388330
toledo@redmadre.es

Fundación Mensajeros de la Paz

Infancia y familia, inclusión social,
Voluntariado, programas de urgencia
Pl. Valdecaleros, 12. 45002
Telf: 637715912
formacion@edaddoradacm.es

Cáritas

Inclusión social
C/ Vida Pobre, 3 - 45002
Telf: 925223600
caritas.cdtoledo@caritas.es

Toledo provincia

Psicólogos Sin Fronteras -Castilla-La Mancha

Personas mayores, Discapacidad, Inmigración,
Discriminación
C/ Río Cuervo, 33 - 45340 Antigola
Telf: 663685949
manuel.nevado@coop.es

Asociación Talaverana de amigos, familiares y personas con enfermedad mental -ATAFES

Salud mental
C/ Segurilla, 35 - 45600 Talavera De La Reina
Telf: 925823763 Telf: 691577261
Juntadirectivaatafes@Feafesclm.com

Solidaridad Intergeneracional

Personas mayores,
Pl. de Humildad, 1 - 45800
Quintanar de la Orden
Telf: 900101332
si@solidaridadintergeneracional.es

Asociación Redmadre Talavera

Infancia y familia, Mujeres, Inmigración,
Programas de urgencia
C/ García Verdugo, s/n - 45600 Talavera
Telf: 626449439
talavera@redmadre.es

Fundación Mensajeros de la Paz

Infancia y familia, inclusión social
Pl. Veracruz, 12. 45270 Mocejón
Telf: 925280025
r.rodriguezacruz@gmail.com

Alzheimer España (AFA)

Dependencia
Av. de la Constitución, 2
45600 Talavera de la Reina
Telf: 925814777 / Telf: 925814962
afata.centrodedia@gmail.com Cruz Roja

Cruz Roja Talavera de la Reina

Inclusión social
C/ Gregorio de los Ríos, 8
45600 Talavera de la Reina
Telf: 925824920
talaveradelareina@cruzroja.es

Cruz Roja Illescas

Inclusión social
C/ Alameda, 45
45200 Illescas
Telf: 925512525
illescas@cruzroja.es

Cruz Roja Torrijos

Inclusión social
C/ Ancha, s/n
45500
Telf: 925760208
torrijos@cruzroja.es



VALENCIA / VALÈNCIA *información sobre recursos sociales*

Medida de información básica del Fondo de Ayuda Europea a las personas más desfavorecidas (FEAD) 2014-2020.

El Programa Operativo (PO) para España del Fondo de Ayuda Europea para las Personas más Desfavorecidas (FEAD) 2014-2020 es una iniciativa que tiene por objeto reforzar la cohesión social y contribuir a la reducción de la pobreza mediante un sistema de reparto de alimentos y una serie de medidas de acompañamiento dirigidas a la inclusión social de las personas destinatarias de la ayuda alimentaria.

Este folleto, como medida de información básica contemplada en el PO, ha sido elaborado por el Ministerio de Derechos Sociales y Agenda 2030. Se concibe como un mapa de recursos sociales, que ofrece información sobre los centros municipales de servicios sociales, las oficinas de empleo y entidades sociales existentes en VALENCIA / VALÈNCIA, que pueden apoyar a las personas beneficiarias de la ayuda alimentaria, en función de sus necesidades específicas. La información referida a toda España está asimismo a su disposición en la siguiente página web:

<https://www.mdsocialesa2030.gob.es/derechos-sociales/inclusion/fondo-social-europeo.htm>



SERVICIOS SOCIALES

En los Centros Municipales de Servicios Sociales le informarán y orientarán sobre las ayudas, servicios, equipamientos y otros recursos sociales existentes. En caso de necesitarlo, se le derivará a los servicios, programas y recursos de atención especializada adecuados a sus características y necesidades.

Valencia/València capital

Benimaclet

Sant Esperit, 15 Entrada. También: Pl. de Benimaclet, s/n · 46020
Telf: 962084380
cmssbenimaclet@valencia.es

Campanar

Grabador Enguïdanos, s/n · 46015
Telf: 962082775
cmsscapanar@valencia.es

Ciutat Vella

Meson De Morella, 2 · 46003
Telf: 962084167
cmsscuiatvella@valencia.es

Malvarrosa

Maria Carbonell (Mestra), 2 · 46011
Telf: 962082570
cmssmalvarrosa@valencia.es

Nazaret

Parque Nazaret, 94 · 46024
Telf: 963525478 / ext 7400 - 7408
cmssnazaret@valencia.es

Olivereta

Burgos, 12 - 2ª y 3ª Planta · 46018
Telf: 962084680 / 962084681
cmssolivereta@valencia.es

Patraix

Salabert, 13 2º y 3º Piso · 46018
Telf: 962084670
cmsspatraix@valencia.es

Quatre Carreres

Arabista Ambrosio Huici, s/n · 46013 (Destrás del Colegio de Médicos)
Telf: 962084080
cmssquatrecarreres@valencia.es

Salvador Allende

San Juan De La Peña, 3 - 2 · 46019
Telf: 962084650
cmsssalvadorallende@valencia.es

Sant Marcel·Li

Salvador Perles · 46017
Telf: 962082865
Telf: 962082866
cmssanmarcelino@valencia.es

Trafalgar

Trafalgar, 34 / Valencia · 46023
Telf: 962082729
cmssstrafalgar@valencia.es

Valencia/València provincia

Requena

C/ Villajoyosa, 6 · 46340 Requena
Telf: 962303611

Baladre

C/ Tirant Lo Blanch, s/n · 46520 Sagunto
Telf: 962679777

Silla

C/ Sant Josep 56 · 46460 Silla
Telf: 961212222

Ollería

C/ San Juan De Ribera, 6 · 46850 Ollería
Telf: 962201512

Juan Ramon Jimenez

C/ Juan Ramon Jimenez, 34 · 46960 Aldaia
Telf: 961501582

Marcelino Perez

C/ Mare De Deu Blanqueta, 17 · 46700 Gandia
Telf: 962842477

Benipeixcar

C/ Sants De La Pedra, s/n · 46700 Gandia
Telf: 962876744

Vicente Andres Estelles

Avda. Miguel Hernandez, 40 · 46960 Aldaia
Telf: 961500557

Bugarra

Plaza Mayor, 4 · 46165 Bugarra
Telf: 961160051

Picassent

C/ Carles Albors, 16 · 46220 Picassent
Telf: 961230690

Museros

Avda. Blasco Ibañez 87 · 46136 Museros
Telf: 960262153

Mislata

C/ Mestre Palau 15 · 46920 Mislata
Telf: 963137260

Quart De Poblet

C/ Joanot Martorell 40 · 46930 Quart de Poblet
Telf: 9615488008

Benavites

C/ Les Parres, 21 · 46510 Benavites
Telf: 962600552

Cheste

C/ Pedralba, s/n · 46380 Cheste
Telf: 962510300

Castello De Rugat

C/ Sant Vicent, 23 · 46841 Castello De Rugat
Telf: 962813048

Cullera

C/ Sueca, s/n · 46400 Cullera
Telf: 961720000

Tavernes Blanques

Avd. Ausias March, s/n
46016 Tavernes Blanques
Telf: 961860405

Moncada

C/ Poacho, s/n · 46113 Moncada
Telf: 961390716

L'Alcudia

C/ Grup De Danca, s/n · 46250 Alcudia (L)
Telf: 962540266

Font De La Bascula

C/ San Jose, s/n · 46460 Silla
Telf: 961200116

Casinos

C/ Las Balsas, 69 · 46171 Casinos
Telf: 962700161

L'Eliana

Plaza Juez Miguel Comes, s/n · 46117 Eliana (L)
Telf: 962740101

Alfauir

C/ Gandia, 12 / 46023 Alfauir
Telf: 962835438

Beniatjar

C/ San Roc, 19 · 46844 Beniatjar
Telf: 962356150

Ayora

Plaza Diputacion, s/n · 46620 Ayora
Telf: 962191025

Gavarda

Calle 5, s/n · 46267 Gavarda
Telf: 962594165

El Moli

Plaza Ajuntament, 1 · 46711 Miramar
Telf: 962819101

Benager

C/ Francisco Tárrega Barberá 3 · 46970 Alaquas
Telf: 961509007

Godolleta

Pza. Pais Valenciano, s/n · 46388 Godolleta
Telf: 961800639

Riba-Roja

C/ Miguel de Cervantes, s/n · 46190 Riba-Roja de Túria
Telf: 961653147

Sant Vicent

C/ Garcia Ordóñez, 8 · 46780 Oliva
Telf: 962850213

Alborache

Av. De La Musica, 68 · 46369 Alborache
Telf: 962516002

Xeresa

Parc De Les Oliveres · 46790 Xeresa
Telf: 962895378

Beniatjar

C/ San Roc, 19 · 46844 Beniatjar
Telf: 962356150

Ayora

Plaza Diputacion, s/n · 46620 Ayora
Telf: 962191025

Font de la Figuera

C/ Juan de Juanes, 1 · 46630 Font de la Figuera
Telf: 962290608

OFICINAS DE EMPLEO

En las Oficinas de Empleo le ayudarán a mejorar sus posibilidades de inserción en el mercado laboral, le informarán acerca de eventuales prestaciones o subsidios. Se le informará, asimismo, de las posibilidades de formación y emprendimiento y de las ofertas de empleo gestionadas por el Servicio Público de Empleo Regional.

Valencia/València capital

Avenida del Puerto

Avda. del Puerto, 231- B · 46011
Telf: 963675812

F. Rinaldi

C/ Felipe Rinaldi, 42 · 46019
Telf: 963668501

V. Barbera

C/ Dr. Vila y Barberá, 8-10 · 46007
Telf: 963421555

Alfambra

C/ Alfambra, 4 · 46009
Telf: 963455492

Avenida del Cid

Avda. del Cid, 138 · 46014
Telf: 963702150

Luis Oliag

C/ Luis Oliag, 68 · 46006
Telf: 963737112

J. Llorens

C/ Juan Llorens, 20 · 46008
Telf: 963853489

Artes Gráficas

C/ Artes Gráficas, 3 · 46010
Telf: 963932320

Valencia/València provincia

Alacuas

Pl. Constitución, 3 · 46970 Alacuas
Telf: 961506511

Alzira

C/ Gandía, Esq. C/ S. Juan Bosco · 46600 Alzira
Telf: 962459783

Ayora

C/ Virgen del Rosario, 29 · 46620 Ayora
Telf: 962191265

Burjassot

C/ Maestro Lope, 68-70 · 46100 Burjassot
Telf: 963643961

Carcaixent

Pl. Mayor, 8 · 46740 Carcaixent
Telf: 962434911

Carlet

C/ Luis Vives, 28, 1º · 46240 Carlet
Telf: 962531062

Catarroja

C/ San Vicente Ferrer, s/n, esq. Joan Giner · 46470 Catarroja
Telf: 961924908



Chelva

C/ San Antonio, 7 - 46176 Chelva
Telf: 962100007

Chiva

C/ Ramón y Cajal, 5 - 46370 Chiva
Telf: 962524293

Gandía

C/ Jaime II, 41 - 46701 Gandía
Telf: 962861195

Liiria

C/ Juan Izquierdo, 91
46160 Liiria
Telf: 962780227

Manises

Jarafuel s/n. Esq. c/ Pedralba - 46940 Manises
Telf: 961548578

Meliana

C/ Glories Valencianes, 6 - 46133 Meliana
Telf: 961499751

Ontinyent

Avda. V. Girones Mora, 16 - 46870 Ontinyent
Telf: 962919400

Port de Sagunt

C/ Murillo, 42 - 46520 Port de Sagunt
Telf: 962699786

Requena

Avda. de Arrabal, 4 - 46340 Requena
Telf: 962300864

Silla

Pl. de L'Hort del Satisfet, s/n - 46460 Silla
Telf: 961216070

Sueca

C/ Xuquer, 3 - 46410 Sueca
Telf: 961701885

Torrent

C/ Sagra, 12 / 46900 Torrent
Telf: 961588793

Xàtiva

C/ Puerta San Miguel, 12 - 46800 Xàtiva
Telf: 962273861

ENTIDADES SOCIALES

Las entidades sociales no lucrativas que figuran en este folleto operan en VALENCIA / VALÈNCIA y desarrollan actividades de información, asesoramiento y apoyo a la población en general o a determinados segmentos de población en particular. Puede dirigirse a ellas para solicitar información o apoyo.

Valencia/València capital

Cruz Roja Valencia Inclusión Social

Ciudad Gran Turia.
C/ de la Creu Roja, 2, TER 3 bloque 3
Planta baja oficina 6 - 46014
Telf: 963302244

Accem Valencia

Inmigración, Discriminación, Voluntariado
C/ Mirasol, 12 - 46016
Telf: 973496977 - Telf: 963673994
valencia@accem.es

Fundación Cepaim Valencia

Inmigración
C/ Marqués de Campo, 16, bajo izq. - 46007
Telf: 963925302
valencia@cepaim.org

Iniciatives Solidàries

Jóvenes, Personas reclusas y exreclusas,
Inmigración, Voluntariado
C/ J. Valero De Palma, 2 B - 46018
Telf: 963859330
eina@iniciativessolidaries.com

Iniciatives Solidàries

Infancia y familia, Jóvenes, Inmigración, Voluntariado
C/ Marques de Montortal, 60 - 46019
Telf: 963669337

Federación de Asociaciones de Padres de Alumnos

FAPA Valencia

Población en general
C/ Denia, 6 puertas 1 y 2 - 46006
Telf: 963739811
fapa-valencia@fapa-valencia.org

Confederación Española de Agrupaciones de Familiares y Enfermos Mentales EAFES CV

Discapacidad, Inmigración
C/ Vinaroz, 12 Bajo. Duplicado Derecha - 46020
Telf: 963535065
feafescv@gmail.com

Asociación para la Salud Integral del Enfermos Mental - ASIEM

Discapacidad, Personas reclusas y exreclusas, Inmigración
C/ Quart, 19 1º - 46001
Telf: 963922859
asiem@asiem.org

Fundación Iniciativa Solidaria Ángel Tomás

Jóvenes, Infancia y familia, Voluntariado
C/ Sagunto, 192 - 46009
Telf: 963667878
fundacion@fisat.es

Fundación Iniciativa Solidaria Ángel Tomás Centro de Día menores Don Bosco

Jóvenes, Infancia y familia
C/ Sagunto, 188 - 46009
Telf: 963653608
centrodedia.donbosco@fisat.es

Fundación Iniciativa Solidaria

Ángel Tomás - Centro de Día menores Entre Amics

Jóvenes, Infancia y familia
Av. de La Plata, 10 - 46013
Telf: 963738299
centrodedia.entreamics@fisat.es

Asociación Alanna

Mujeres, Infancia y familia
Pl. Fray Luis Colomer, 3 - 46021
Telf: 963393877

Asociación Valenciana de VIH, sida y hepatitis (AVACOS H)

Dependencia
C/ Gabriel y Galán, 24. 46017
Telf: 963342027

Asociación Grupo Martes

Drogodependencia
Av. Primado Reig, 6 Bajo - 46009
Telf: 963667537
grupomartes@salesianos.eduValencia

Fundación María

Auxiliadora - El Gua

Infancia y familia
C/ San Juan Bosco, 39 - 46019
Telf: 664788242
proyectosocialv@salesianas.net

Valencialmeco

Jóvenes, Mujeres, Drogodependencia, Inmigración
C/ Gasco Oliag, 6 Esc C-D. 46010
Telf: 699420405
Sanjuan.form@gmail.com

Fundación Secretariado Gitano - FSG

Personas de etnia gitana
C/ Concha Espina, 7 Bajo - 46021
Telf: 963699940
fsgvalencia@gitanos.org

Fundación Salud y Comunidad

Inmigración, Drogodependencia
C/ Campos Crespo, 39 - 46017
Telf: 963777390
valencia@fsc.org

PATIM-Valencia

Drogodependencia, Ludopatía
Pl. Tetuán, 9 - 46018
Telf: 964214593
patim@patim.org

Fundación Asociación por la Promoción y la Inserción Profesional - APIP-ACAM

Inmigración, Infancia y familia, Mujeres, Jóvenes
C/ Roger de Flor, 13 / 46001
Telf: 963924156
fundacionapipacamv@fundacionapipacam.org

Asociación Nacional de Hogares Para Niños Privados De Ambiente Familiar Nuevo Futuro

Infancia y familia
C/ San Bruno 36, Puerta 4 - 46009 Telf: 963337156
valencia@nuevofuturo.org

Federación de Mujeres y Familias del Ámbito Rural - AMFAR Valencia

Mujeres
C/ Guillen De Castro, 79 - 46008
Telf: 963804606
mccopovi@gmail.com

Valencia, Universidad Popular

Mujeres
C/Amadeo de Saboya, 11-Patio B
(Edificio Tabacalera) - 46010
Telf: 963525478
apalopira@gmail.com

Trasplantados de Corazón Valencia. AVATCOR

Discapacidad, Infancia y familia
C/ Isla Formentera, 22 - 46026
Telf: 601012865
associacio@avatcor.es

LAMBDA

Infancia y familia, Jóvenes, SIDA, Discriminación
C/ Albacete, 52. Bajo - 46007
Telf: 963342191
info@lambdavalencia.org

Fundación José María Haro - INTRA

Inmigración, Jóvenes
C/ dels Juristes, 13 - 46001
Telf: 963154064
fundacionintra@fundacionintra.es

Arropados Valencia S.L. E.I.

Inmigración
C/ dels Juristes, 13 - 46001
Telf: 963154064

Asociación El Rastrell

Inmigración
C/ Vuelta del Ruiseñor, 1 - 46010
Telf: 963623509
administracio@rastrell.org

Fundación Red de Apoyo a la Integración Sociolaboral

Inmigración, Programas de urgencia, Voluntariado
C/ Conde de Trenor, 2. Bajo - 46003
Telf: 963253810
valencia@raifundacion.org

Asociación Parkinson Valencia

Personas mayores, Discapacidad
C/Chiva 10 bajo. 46018
Telf: 963824614
parkinsonvalencia@parkinsonvalencia.es

Fundación Summa Humanitate (Delegación Valencia)

Personas mayores, Mujeres
C/ Caballeros, 29. 46001
Telf: 962742000
cooperacionvalencia@fundacionhumanitate.org

Asociación Redmadre Valencia

Infancia y familia, Mujeres, Inmigración, Programas de urgencia
Telf: 662056984
valencia@redmadre.es

Comisión Española de Ayuda al Refugiado

CEAR Valencia
Inmigración
C/ Francisco Moreno Usedo, 21. Bajo - 46018
Telf: 963162477

Cáritas

Inclusión Social
Plaza Cisneros, 5 - 46003
Telf: 963919205
caritasvalencia@caritas.es

Federación Maranatha de Asociaciones Gitanas

Personas de etnia gitana
C/ San Dionisio, 8 - 1^o-2^a
46003 Telf: 963307242
maranatha@mundogitano.net

Asociación Valenciana de Caridad

Personas sin hogar y sin recursos
Paseo de la Pechina, 9. 46008
Telf: 963911726

Xarxas

Mujeres, Discapacidad
C/ Marqués de Elche, 17. Bajo - 46018
Telf: 963577092
info@asocxarxa.org

Albergue San Juan de Dios

C/ Luz Casanova, 8 - 46009
Telf: 963665070
benjamin.pamplona@val.ohsjd.es

Valencia/València provincia

Liga Española de la Educación y la Cultura Popular

Infancia y familia
SEAFI C/ Hernandez Malillas, 14. Bajo - 46900-Torrent
ligavalenciana@ligaeducacion.org

Liga Española de la Educación y la Cultura Popular

Inmigración
C/ de la Torre 1 - 46930 Quart de Poblet
Telf: 961531459
ligavalenciana@ligaeducacion.org

Fundación Cepaim Alzira

Inmigración, Centro de Participación Ciudadana (CPC) Plaza Jesús s/n - 46600 Alzira
Telf: 961000040
alzira@cepaim.org

Iniciatives Solidàries

Infancia y familia, Jóvenes, Inmigración, Voluntariado
C/ Parroco Cobos 33 - 46035 Benimamet
Telf: 963492835
cela@iniciativessolidaries.com

Asociación de Familiares de Enfermos Mentales

ACOFEM 13

Discapacidad, Inmigración
C/ Taquígrafo Martí, 25 Bajo - 46800 Xátiva
Telf: 962273960
acofem13@hotmail.com

Asociación de La Safor de Ayuda a Enfermos Mentales

ASAEM

Discapacidad, Inmigración
C/ Santa Ana, 59 (Centre Social José Giner) 46701 Gandía
Telf: 962870823
asaem@hotmail.com

Asociación de familiares y allegados de la Ribera Alta para los derechos del enfermo mental - AFARADEM

Discapacidad, Inmigración
C/ Tavernes, 1 - 46600-Alzira
Telf: 962401010
afaradem@hotmail.com

Asociación de familiares de enfermos de Paterna, Eliana y San Antonio de Benageber - AFEMPES

Discapacidad, Inmigración
C/ Músico Antonio Cabeza, s/n - 46980 Paterna
Telf: 961101452
a.afempes@gmail.com

Projet Obert

Infancia y familia, Inmigración
C/ San Martín, 56 - 46980 Paterna
Telf: 961365141
angelcivera@lasallevp.es

Asociación Laura Vicuña

Jóvenes, Infancia y familia, Mujeres
C/ Albocasser, 34 - 46900 Torrent
Telf: 961580834
lauravicuna@lauravicuna.es

Sede Paterna

Centro Social Juan Alfonso Vila el Cura
Personas de etnia gitana
C/ Picanya s/piso 1, La Coma - 46980 Paterna
Telf: 963641360
fsgpaterna@gitanos.org

El Cuc C.R. Coop

Inmigración
Av. Sta. Mª del Puig, 10-bajo - 46210 Picanya
Telf: 961591448
elcuc@ono.comValencia

Solidaridad Intergeneracional

Personas mayores, Infancia y familia, Discapacidad, Mujeres
C/ Juan Grandia, 2 - 46340 Requena
Telf: 900101332
si@solidaridadintergeneracional.es

Collectiu de Lesbianes i Gais de la Safor - CLGS

Infancia y familia, Jóvenes, SIDA, Discriminación
C/ Purísima, 2, 2º. 46701 Gandia
clgs@felgtb.org

Cruz Roja Gandía

Inclusión social
C/ Magistrat Catala, 48 - 46701 Gandia
Telf: 962873861
gandia.pres@cruzroja.es

Cruz Roja Torrent

Inclusión social
C/ San Jerónimo, 34 - 46900 Torrent
Telf: 961566074
torrent.pres@cruzroja.es

Cruz Roja Alzira

Inclusión social
C/ Guerrillero Romeu, 33 - 46600 Alzira
Telf: 962410974
alzirapre@cruzroja.es

COCEDER - CDR LA SAFOR

Programas de urgencia, Inclusión social, Personas mayores, Reclusas y exreclusas
C/ San Marcos, 10 - 46722 Beniarjó
Telf: 962800293 / 962800651
cdrsafor@cdrlasafor.com



Medida de información básica del Fondo de Ayuda Europea a las personas más desfavorecidas (FEAD) 2014-2020.

El Programa Operativo (PO) para España del Fondo de Ayuda Europea para las Personas más Desfavorecidas (FEAD) 2014-2020 es una iniciativa que tiene por objeto reforzar la cohesión social y contribuir a la reducción de la pobreza mediante un sistema de reparto de alimentos y una serie de medidas de acompañamiento dirigidas a la inclusión social de las personas destinatarias de la ayuda alimentaria.

Este folleto, como medida de información básica contemplada en el PO, ha sido elaborado por el Ministerio de Derechos Sociales y Agenda 2030. Se concibe como un mapa de recursos sociales, que ofrece información sobre los centros municipales de servicios sociales, las oficinas de empleo y entidades sociales existentes en VALLADOLID, que pueden apoyar a las personas beneficiarias de la ayuda alimentaria, en función de sus necesidades específicas. La información referida a toda España está asimismo a su disposición en la siguiente página web:

<https://www.mdsocialesa2030.gob.es/derechos-sociales/inclusion/fondo-social-europeo.htm>

SERVICIOS SOCIALES

En los Centros Municipales de Servicios Sociales le informarán y orientarán sobre las ayudas, servicios, equipamientos y otros recursos sociales existentes. En caso de necesitarlo, se le derivará a los servicios, programas y recursos de atención especializada adecuados a sus características y necesidades.

Valladolid capital

CEAS Centro

C/ San Agustín, 1 - 47003 Valladolid / 010

CEAS Centro Cívico El Campillo

C/ Hostieros, 1
47004 Valladolid / 010 /
ccca@ava.es

CEAS Campo Grande

C/ Puente Colgante, 42 - 47006
Valladolid / 010

CEAS Centro Cívico La Victoria

C/ San Sebastián, 7 - 47009 Valladolid / 010
ccvi@ava.es

CEAS Hospital

Centro Cívico Esgueva
C/ Madre de Dios, 20 - 47011
Valladolid / 010
cces@ava.es

CEAS Rondilla - Santa Clara

Pl. Alberto Fernández, 3
47010 Valladolid / 010

CEAS Rondilla - Santa Clara

C/ Cardenal Torquemada, 52 - 47010 Valladolid
/ 010

CEAS Barrio España - San Pedro Regalado

C/ Batuecas, 24 - 47010 Valladolid / 010

CEAS Vadillos

Centro Cívico Bailarín - Vicente Escudero
C/ Travesía de la Verbena, 1
47005 Vadillos / 010 /
ccbve@ava.es

CEAS Vadillos

C/ Nicasio Pérez, 24 - 47005 Valladolid / 010

CEAS Belén-Pilarica

Centro Cívico Pilarica
C/ Puente la Reina, 1 47011 Valladolid / 010
ccpi@ava.es

CEAS Pajarillos Bajos

Centro Integrado Zona Este
Pl. Biólogo José A. Valverde, 1
47012 Valladolid / 010 /
ccze@ava.es

CEAS Pajarillos Altos - Las Flores

Centro Integrado Zona Este
Pl. Biólogo José A. Valverde, 1
47012 Valladolid / 010

CEAS Pajarillos Altos - Las Flores

C/ Margarita, 16 - 47017 Valladolid / 010

CEAS Delicias - Canterac

Centro Cívico Delicias
Paseo Juan Carlos I, 20
47013 Valladolid / 010
ccde@ava.es

CEAS Delicias - Canterac

Av. Juan Carlos I, 28
47012 Valladolid / 010

CEAS Delicias - Argales

C/ Monseñor Óscar Romero, 3
47013 Valladolid / 010

CEAS Juan de Austria

Centro Cívico Zona Sur
Pl. Juan de Austria, 11
47006 Valladolid / 010
cczs@ava.es

CEAS Sur - La Rubia

Pº Zorrilla, 101 - 47007 Valladolid / 010

CEAS Sur - La Rubia

C/ Armunia, 3 47008 Valladolid / 010 /
ccjml@ava.es

CEAS Arturo Eyries

C/ Ecuador, 2 - 47014 Valladolid / 010

CEAS Huerta del Rey-Puente Colgante

Centro Cívico I - José L. Mosquera
(Huerta del Rey) C/ Pío del Río Horta, 13
47014 Valladolid / 010 /
cchr@ava.es

CEAS Huerta del Rey-Girón

Centro Cívico I. José L. Mosquera (Huerta del Rey)
C/ Pío del Río Horta, 13 - 47014 Valladolid / 010

CEAS Centro Cívico Parquesol

C/ Eusebio González Suárez, 69
47014 Valladolid / 010 /
ccpa@ava.es

CEAS Laguna de Duero capital

C/ Caballeros, 1 - 47140 Laguna de Duero
Telf: 983542754

CEAS Medina del Campo capital

C/ Juan de Álamos, 5
47400 Medina del Campo
983804 568 / 983812880

Valladolid provincia

CEAS Cercanías I

C/ Ermita, 5 - 47130 Simancas
983590665 / Fax: 983591997
cea.cercanias@dip-valladolid.es

CEAS Íscar

Ayuntamiento - Plaza Mayor, s/n - 47420 Íscar
Telf: 983620512 / Fax: 983611729
cea.iscar@dip-valladolid.es

CEAS Nava del Rey Ayuntamiento

47500 Nava del Rey
Telf: 983850024 / Fax: 983850484
cea.nava@dip-valladolid.es

CEAS Olmedo

Pl. Mayor, s/n - 47410 Olmedo
Telf: 983623159
cea.olmedo@dip-valladolid.es

CEAS Peñafiel

Edificio El Mirador
C/ Derecha al Coso, 43 - 47300 Peñafiel
Telf: 983880564 / Fax: 983878054
cea.peñafiel@dip-valladolid.es

CEAS Pinoduro

Ayuntamiento
Pl. de España, 1 - 47320 Tudela de Duero
Telf: 983521994
cea.pinoduro@dip-valladolid.es

CEAS Portillo

Ayuntamiento
Pl. San Juan Evangelista, 1 - 47160 Portillo
Telf: 983557057 / Fax: 983556045
cea.portillo@dip-valladolid.es

CEAS Serrada

Ayuntamiento
Pl. Mayor, 1 - 47239 Serrada
Telf: 983559275 Fax: 983559000
cea.serrada@dip-valladolid.es

CEAS Tierra de Campos Norte

Antiguas Escuelas San Juan - C/ San Juan, s/n -
47600 Villalón de Campos
Telf: 983740830 / Fax: 983741061
cea.norte@dip-valladolid.es

CEAS Tierra de Campos Sur

Oficina de Atención al Ciudadano - Pl. de Santo
Domingo, s/n - 47800 Medina de Rioseco
Telf: 983701027 / Fax: 983700240
cea.rioseco@dip-valladolid.es

CEAS Tordesillas

Ayuntamiento
Pl. Mayor, s/n - 47100 Tordesillas
Telf: 983796188
cea.tordesillas@dip-valladolid.es

CEAS Valoria - Valle Esgueva

Camino del Río, s/n - 47270 Cigales
Telf: 983586048
cea.valleesgueva@dip-valladolid.es

CEAS Cercanías II

Plaza de la Cruz, 5 - 47193 Cistérniga
Telf: 983402571
ceas.cercanias2@dip-valladolid.es

OFICINAS DE EMPLEO

En las Oficinas de Empleo le ayudarán a mejorar sus posibilidades de inserción en el mercado laboral, le informarán acerca de eventuales prestaciones o subsidios. Se le informará, asimismo, de las posibilidades de formación y emprendimiento y de las ofertas de empleo gestionadas por el Servicio Público de Empleo Regional.

Valladolid capital

San Pablo

C/ Cadenas de San Gregorio, 6 - 47011
Telf: 983259858

Villabáñez

C/ Villabáñez, 26 - 47012
Telf: 983390654

Poniente

Pl. Poniente, 1 - 47003
Telf: 983341433

Paseo Zorrilla

C/ Domingo Martínez, 7-9 47007
Telf: 983990000

Valladolid provincia

Íscar

C/ Antero García, 3 - 47420
Telf: 983611747

Medina del Campo

Pl. Montmorillón, 2 - 47400
Telf: 983837716

Medina de Rioseco

C/ Empedrada, 3 - 47800
Telf: 983701398

Peñafiel

C/ Derecha al Coso, 43
(Centro Social El Mirador) - 47300
Telf: 983878187

Villalón

C/ Quevedo, 10 - 47600
Telf: 983741908

Tordesillas

C/ San Pedro, 27 - 47100
Telf: 983770471



ENTIDADES SOCIALES

Las entidades sociales no lucrativas que figuran en este folleto operan en VALLADOLID y desarrollan actividades de información, asesoramiento y apoyo a la población en general o a determinados segmentos de población en particular. Puede dirigirse a ellas para solicitar información o apoyo.

Valladolid capital

Cruz Roja en Valladolid

Inclusión social
C/ Polvora, 6 - 47005 Telf: 983132828

Accem Valladolid Inmigración

Pasaje de la Marquesina, 14 - Oficina 3 - 47004
Telf: 983339819
valladolid@accem.es

Liga Española de la Educación y la Cultura Popular

Jóvenes
C/ Pío Del Río Hortega, 13 - 47014
Telf: 983334853
ligavalladolid@yahoo.es

Liga Española de la Educación y la Cultura Popular

Infancia y familia
C/ Tordo, 7 - 47012
Telf: 983343519
cnpajarillos.valladolid@ligaeducacion.org

Liga Española de la Educación y la Cultura Popular

Infancia y familia
C/ Soto, s/n - 47010
Telf: 983254673
cnmaestroclaudio.valladolid@ligaeducacion.org

Federación de Asociación de Padres de Alumnos de centros públicos de Valladolid - Fapava Valladolid

Infancia y familia, Jóvenes, Mujeres, Discapacidad, Drogodependencia, SIDA, Personas de etnia gitana, Inmigración, Discriminación
IES Julián Marías
C/ Eusebio González Suárez, 43 - 47014
Telf: 983343519
fapavaescuelapublica@gmail.com

Caritas

Inclusión Social
C/ Santuario, 24 Bis - 47002-Valladolid
Telf: 983202301 / 37,79,30 /
Diocesana@Caritasvalladolid.es

Confederación Española de Agrupaciones de Familiares y Enfermos Mentales - FEAFES Castilla y León

Discapacidad
C/ San Blas, 14 Entreplanta Dcha - 47003
Telf: 983301509
feafescyl@feafescyl.org

Asociación ayuda al Anciano sobre residencias

C/ Pavia, 4 - bajo A - 47005 Valladolid
Telf: 640526523
ayudaalanciano@hotmail.com

Confederación de Centros de Desarrollo Rural. COCEDER

Programas de urgencia, Inclusión social (Población rural), Infancia y familia, Personas mayores
C/ Fuente el Sol, 2 - 47009
Telf: 983371279 / 983201864
info@coceder.org

Confederación Española de Agrupaciones de Familiares y Enfermos Mentales - FEAFES Valladolid El Puente

Discapacidad
C/ Tajahierro, 2
Colegio Juan Martín El Empecinado - 47009
Telf: 983356908
aso.puente@asociacionelpuente.org

Fundación Juan Soñador -Horizonte

Jóvenes
C/ Pajarillos, 1 - 47012
Telf: 983218559
horizonte@fundacionjuans.org

Procomar Valladolid Acoge

Inmigración
C/ Fray Luis de León, 14 - 47002 Valladolid
Telf: 983309915
valladolidacoge@telefonica.net

Fundación Tutelar Castellano Leonesa de Personas con Discapacidad Intelectual o del Desarrollo - FUTUDIS

Discapacidad
C/ Vinos de Rueda, 23 (entrada por C/ Yanguas) - 47008 Telf: 983399566
info@futudis.org

Solidaridad Intergeneracional

Personas mayores
C/ del Río Hortega, 6 - 47014
Telf: 900101332
si@solidaridadintergeneracional.es

Asociación de Jugadores Patológicos Rehabilitados de Valladolid- AJUPAREVA

Drogodependencia
Avda. del Valle de Esqueva, 8 - 47011
Telf: 983310317
ajupareva.valladolid@gmail.com

Asociación RedMadre Valladolid

C/ San Ildefonso, 7, 3º - 47006
valladolid@redmadre.es

Fundación Red Íncola

Inmigrantes
C/ Olmo, 63 - 47010
Telf: 983307083
info@redincola.org

Fundación CAUCES

Acción Social y Voluntariado
Avda. Medina del Campo, 9 Local - 47014 Valladolid
Telf: 983456634
www.fundacioncauce.org

Fundación Social ASVAI

Infancia y Familia
C/ Palacio Valdés, 3 - 47005 Valladolid
Telf: 983309025
coordinacion.fsa@asvai.org

Asociación Vallisoletana de Ayuda a la Ancianidad y a la Infancia (ASVAI)

Personas Mayores y Enfermos de Alzheimer
C/ Chancillería, 3-5 - 47003 Valladolid
Telf: 983250182
asvai@asvai.org

Valladolid provincia

Confederación Española de Agrupaciones de Familiares y Enfermos Mentales - FEAFES

Discapacidad
Valladolid El Puente Medina del Campo
C/ Buenos Aires, s/n (C.C Cervantes) - 47490
Rueda Telf: 983522665
aso.puente@asociacionelpuente.org

Confederación Española de Agrupaciones de Familiares y Enfermos Mentales - FEAFES Valladolid El Puente

Discapacidad
C/ Federico García Lorca, 2 (Antiguo Colegio Rural) - 47320 Tudela de Duero
Telf: 983868101
aso.puente@asociacionelpuente.org

Confederación Española de Agrupaciones de Familiares y Enfermos Mentales - FEAFES Valladolid El Puente

Discapacidad
Pl. Mayor, 1 - 47800 Medina de Rioseco
Telf: 983700825
aso.puente@asociacionelpuente.org

Solidaridad Intergeneracional

Personas mayores
C/ Los Huesos, 3, bajo - 47800 Medina de Rioseco
Telf: 900101332
si@solidaridadintergeneracional.es

Solidaridad Intergeneracional

Personas mayores
Av. Soria, 1 bajo - 47300 Peñafiel
Telf: 900101332
si@solidaridadintergeneracional.es

Cruz Roja Laguna de Duero

Inclusión social
Av. de Madrid, 93 - 47140 Laguna de Duero
Telf: 983540406
lagunaduero@cruzroja.es

Cruz Roja Medina de Rioseco

Inclusión social
Ctra. Nac. 601, km 232
47800 Medina de Rioseco
Telf: 983700536
medinarioseco@cruzroja.es

Cruz Roja Tordesillas

Inclusión social
Ctra. Nac. VI, km 181 - 47100 Tordesillas
Telf: 983770977
tordesillas@cruzroja.es

Cruz Roja Cigales

Plaza Mayor, 11 - 47270 Cigales
Telf: 983580603
cigales@cruzroja.es

Cruz Roja Íscar

Avda. San Miguel, 17 - 47420 Íscar
Telf: 986620487
iscar@cruzroja.es

Cruz Roja Mayorga

C/ Derecha, 30 - 47680 Mayorga
Telf: 83751291
mayorga@cruzroja.es

Cruz Roja Medina del Campo

C/ San Martín, 18 - 47400 Medina del Campo
Telf: 983811595
medinacampo@cruzroja.es

Cruz Roja Mojados

C/ Pio Basanta, 53 - 47250 Mojados
Telf: 983607127
mojados@cruzroja.es

Cruz Roja Olmedo

Ctra. de Madrid, Km. 148 - 47410 Olmedo
Telf: 983600169
olmedo@cruzroja.es

Cruz Roja Peñafiel

C/ Reoyo, 18 Bajo - 47300 Peñafiel
Telf: 983880769
penafiel@cruzroja.es

Cruz Roja Portillo

C/ Segovia, 20 - 47160 Portillo
Telf: 983556111
portillo@cruzroja.es

Cruz Roja Tudela de Duero

Ctra. Villabáñez s/n - 47320 Tudela de Duero
Telf: 983522285
udeladuero@cruzroja.es

Asociación Centro para el Desarrollo Rural "El Sequillo" (CDR El Sequillo)

Población rural
C/ Mayor, 4 - 47830 Tordehumos
Telf: 983714586
cdrsequillo@telefonica.net



ZAMORA *información sobre recursos sociales*

Medida de información básica del Fondo de Ayuda Europea a las personas más desfavorecidas (FEAD) 2014-2020.

El Programa Operativo (PO) para España del Fondo de Ayuda Europea para las Personas más Desfavorecidas (FEAD) 2014-2020 es una iniciativa que tiene por objeto reforzar la cohesión social y contribuir a la reducción de la pobreza mediante un sistema de reparto de alimentos y una serie de medidas de acompañamiento dirigidas a la inclusión social de las personas destinatarias de la ayuda alimentaria.

Este folleto, como medida de información básica contemplada en el PO, ha sido elaborado por el Ministerio de Derechos Sociales y Agenda 2030. Se concibe como un mapa de recursos sociales, que ofrece información sobre los centros municipales de servicios sociales, las oficinas de empleo y entidades sociales existentes en ZAMORA, que pueden apoyar a las personas beneficiarias de la ayuda alimentaria, en función de sus necesidades específicas. La información referida a toda España está asimismo a su disposición en la siguiente página web:

<https://www.mdsocialesa2030.gob.es/derechos-sociales/inclusion/fondo-social-europeo.htm>



SERVICIOS SOCIALES

En los Centros Municipales de Servicios Sociales le informarán y orientarán sobre las ayudas, servicios, equipamientos y otros recursos sociales existentes. En caso de necesitarlo, se le derivará a los servicios, programas y recursos de atención especializada adecuados a sus características y necesidades.

Zamora capital

CEAS Centro

Plaza de San Esteban, 3 - 49001

Telf: 980 536 181

ceascentro@zamora.es

CEAS Norte

Plaza de San José Obrero, 1 - 49032

Telf: 980 548 700 (ext. 313) / 980 523 008 ceasnorte@zamora.es

es

CEAS Este

C/ Jiménez de Quesada, 5 Bajo - 49021

Telf: 980 523 222

ceaseste@zamora.es

CEAS Sur

C/ Cantón, 1A-Portal 4-local 4 - 49028

Telf: 980 534 388

ceassur@zamora.es

Zamora provincia

CEAS Aliste

Plaza Tomás Carrión, 5

49500 Alcañices

Telf: 980 680 233 / 980 680 228

CEAS Benavente

C/ Santa Cruz, 25, 3ª Planta

49600 Benavente

Telf: 980 635 108 / 980 649 456

CEAS Carballeda y Vidriales

Ayuntamiento de Camarzana de Tera

49332

CEAS Fuentesauco

Edificio Juzgados, Plaza Mayor

49400 Fuentesauco

Telf: 980 600 394 / 980 649 456

CEAS Sanabria Ayuntamiento

Plaza Mayor, s/n

49300 Puebla de Sanabria

Telf: 980 620 171

CEAS Sayago

C/ Ezequiel Eleno, 23

49200 Bermillo de Sayago

Telf: 980 610 176 / 980 610 401

CEAS Tábara

Edificio Ayuntamiento Plaza Mayor, s/n - 49140 Tábara

Telf: 980 590 338

CEAS Toro

Rúa de Santa Catalina de Roncesvalles, 22

49800 Toro

Telf: 980 693 209

CEAS Villalpando

C/ Altasangre, s/n

49800 Villalpando

Telf: 980 660 641

CEAS Zamora Rural

Diputación Provincial,

Plaza de Viriato, s/n

(Edificio "Las Arcadas")

49071 Zamora

Telf: 980 514 963

OFICINAS DE EMPLEO

En las Oficinas de Empleo le ayudarán a mejorar sus posibilidades de inserción en el mercado laboral, le informarán acerca de eventuales prestaciones o subsidios. Se le informará, asimismo, de las posibilidades de formación y emprendimiento y de las ofertas de empleo gestionadas por el Servicio Público de Empleo Regional.

Zamora capital

Zamora

C/ Doctor Fleming, 6-8

49026

Telf: 980557636

Zamora provincia

Benavente

Av. de León, 14 - 49600

Telf: 980635286

Puebla de Sanabria

C/ Candanedo, 13-A

49300

Telf: 980620042

Toro

C/ Concepción, 3

(P. Condes Requena)

49800

Telf: 980691418



ENTIDADES SOCIALES

Las entidades sociales no lucrativas que figuran en este folleto operan en ZAMORA y desarrollan actividades de información, asesoramiento y apoyo a la población en general o a determinados segmentos de población en particular. Puede dirigirse a ellas para solicitar información o apoyo.

Zamora capital

Asociación para el Desarrollo Social de Zamora (Ades)

Inclusión social
C/ Colón, 19 bajo
49030 Zamora
Telf: 980161291/ 627456459
e-mail: adeszamora@gmail.com

Cruz Roja Zamora

Inclusión social
C/ Hernán Cortés, 42
49021
Telf: 980523300

Liga Española de la Educación y la Cultura Popular

Infancia y familia
Cuesta el Bolón, s/n - 49032
Telf: 980670695
ludoteca.zamora@ligaeducacion.org

Liga Española de la Educación y la Cultura Popular

Jóvenes
C/ Peña Trevinca, 18 - 49032
Telf: 980670695
ligazamorana@ligaeducacion.org

Federación de Asociaciones de Padres de Alumnos - FAPA Zamora

Infancia y familia, Jóvenes, Mujeres, Discapacidad, Drogodependencia, SIDA, Personas de etnia gitana, Inmigración, Discriminación
C/ Arapiles, s/n - 49012
Telf: 980 52 47 01
fapazamora@hotmail.com

Alzheimer España (AFA)

Dependencia
C/ Hernán Cortés, 40 Bis - 49021
Telf: 980510607

afa@alzheimierzamora.com

Zamora provincia

Cruz Roja Sanabria y Carballeda Inclusión social

C/ Moscabirote, 5
49300 Puebla de Sanabria
Telf: 980620654

Solidaridad Intergeneracional

Personas mayores, Infancia y Familia, Discapacidad, Mujeres
Guerrero Julián Sánchez, 1, bajo
49600 - 900101332
si@solidaridadintergeneracional.es

Solidaridad Intergeneracional

Personas mayores
Avenida El Ferial, 68, 1º A
49600 Benavente - 900101332
si@solidaridadintergeneracional.es

Solidaridad Intergeneracional

Personas mayores
Pol. Ind. Norte, Parcela 25 - 49800 Toro
Telf: 900101332
si@solidaridadintergeneracional.es

Asociación para el Desarrollo y Promoción - Adepro

Jóvenes
C/ Horno, 42
49708 Casaseca de Campeán
Telf: 695515386
adepro@adepro.net

Cruz Roja Benavente

Inclusión social
Ronda del Hospital, s/n
49600 Benavente
Telf: 980637172
crbenavente@cruzroja.es

Cruz Roja Fermoselle

Inclusión social
Pl. de la Iglesia, 4
49220 Fermoselle
Telf: 980613044

Cruz Roja Toro

Inclusión social
C/ Alberca de Capuchinos, 1
49800 Toro
Telf: 980690185



ZARAGOZA *información sobre recursos sociales*

Medida de información básica del Fondo de Ayuda Europea a las personas más desfavorecidas (FEAD) 2014-2020.

El Programa Operativo (PO) para España del Fondo de Ayuda Europea para las Personas más Desfavorecidas (FEAD) 2014-2020 es una iniciativa que tiene por objeto reforzar la cohesión social y contribuir a la reducción de la pobreza mediante un sistema de reparto de alimentos y una serie de medidas de acompañamiento dirigidas a la inclusión social de las personas destinatarias de la ayuda alimentaria.

Este folleto, como medida de información básica contemplada en el PO, ha sido elaborado por el Ministerio de Derechos Sociales y Agenda 2030. Se concibe como un mapa de recursos sociales, que ofrece información sobre los centros municipales de servicios sociales, las oficinas de empleo y entidades sociales existentes en ZARAGOZA, que pueden apoyar a las personas beneficiarias de la ayuda alimentaria, en función de sus necesidades específicas. La información referida a toda España está asimismo a su disposición en la siguiente página web:

<https://www.mdsocialesa2030.gob.es/derechos-sociales/inclusion/fondo-social-europeo.htm>



SERVICIOS SOCIALES

En los Centros Municipales de Servicios Sociales le informarán y orientarán sobre las ayudas, servicios, equipamientos y otros recursos sociales existentes. En caso de necesitarlo, se le derivará a los servicios, programas y recursos de atención especializada adecuados a sus características y necesidades.

Zaragoza capital

Centros Municipales de Servicios Sociales

CMSS Actur

C/ Alberto Duce, 2
(Centro Cívico José Martí) 50018
Telf: 976726051

CMSS Arrabal

Pl. San Gregorio, s/n
(Centro Cívico Tío Jorge) 50015
Telf: 976724007 - 976510892

CMSS Casablanca

C/ Viñedo viejo, 1/ 50009
Telf: 976726006

CMSS Centro

Pº Hernán Cortés, 31-33
(Centro Cívico Hernán Cortés) 50004
Telf: 976726111 / 976220666

CMSS Delicias

Vía Universitarias, 28 / 50017
Telf: 976726 010 / 976312835

CMSS La Almozara

Avda. Puerta Sancho, 30
(Centro Cívico Almozara) 50003
Telf: 976726099 - 404693

CMSS La Jota C/ María Virto, s/n

(Centro convivencia mayor)
50014
Telf: 976726080 - 976473327

CMSS La Magdalena

C/ Heroísmo, 5 / 50002
Telf: 976726054 - 976290626

CMSS Las Fuentes

C/ Miguel Servet, 55 - 57
50013
Telf: 976724017 / 000

CMSS Miralbueno

Camino del Pílon, 146 50011
Telf: 976726144

CMSS Montañana

Av. Montañana, 374 - 50059
Telf: 976726150

CMSS Monzalbarba

C/ Santa Ana, 34 - 50120
Telf: 976726205

CMSS Oliver

C/ Lucio Anneo Séneca, 78 50011
Telf: 976723410 / 349563

CMSS San Gregorio

Av. San Gregorio, 14. Barrio San Gregorio
(Centro Cívico San Gregorio) 50015
Telf: 976730640

CMSS San José

Pl. Mayor, 2 (Centro Cívico Teodoro Sánchez Punter) 50008
Telf: 976726064 - 976496868

CMSS San Pablo

C/ Armas, 61,63 - 50003
Telf: 976726015 - 976445066

CMSS Santa Isabel

Av. Santa Isabel, 100 - 50071
Telf: 976726025

CMSS Torrero

C/ Monzón, s/n
(Centro Cívico Torrero) 50007
Telf: 976726033 - 976259155,
Para Citas: Telf: 976726034

CMSS Valdefierro

Pl. de la Inmaculada, 3 - 50012
Telf: 976726031 / 976753809

CMSS Universidad

C/ Violante de Hungría, 450009
Telf: 976721760

CMSS Rurales Norte Zona

C/ Alberto Duce, 2 Dpdo. 50018
Telf: 976726051

CMSS Rurales Oeste Zona

Av. de Navarra, 54 - 50010
Telf: 976333282

CMSS Juslibol

C/ Domingo Zaera, s/n 50191
Telf: 976726001

CMSS Movera

Pl. Mayor, 1 - 50194
Telf: 976726172

CMSS Garrapinillos

Pl. Jose Ramon Arana, 1 - 50190 Garrapinillos
Telf: 976726140

CMSS La Cartuja

C/ Autonomía de Aragón, 21 - 50720 Cartuja Baja
Telf: 976726177

CCSS COMUNIDAD CALATAYUD

Pl. de la Comunidad, 50300 Calatayud
Telf: 976883075

CMSS AYUNTAMIENTO DE CALATAYUD

Calle Sancho y Gil, 19 - 50300 Calatayud
Telf: 976881018

CCSS RIBERA ALTA DEL EBRO

C/ Almogábares, 51 - 50630 Alagón
Telf: 976612329

CCSS RIBERA BAJA DEL EBRO

Av. de la Constitución, 16 - 50770 Quinto
Telf: 669263020

CCSS TARAZONA Y EL MONCAYO

C/ Carmen Viejo nº 14 - 50500 Tarazona
Telf: 976641033

CCSS VALDEJALÓN

Av. María Auxiliadora, 2 - 50100 La Almunia de Doña Godina
Telf: 976811759

CSS MANCOMUNIDAD RIBERA IZQUIERDA DEL EBRO

Pl. de España, 16 - 50172 Alfajarín
Telf: 976790631

CMSS AYUNTAMIENTO DE UTEBO

Ed Polifuncional.

Av. Navarra, 12 50180 Utebo
Telf: 976785049

CMSS San Juan de Mozarrifar

Pl. España, 9 - 50820 San Juan Mozarrifar
Telf: 976150266

CMSS Casetas

Pl. del Castillo, 7 - 50620 Casetas
Telf: 976726154

Zaragoza provincia

CSS MANCOMUNIDAD DEL BAJO GÁLLEGO

Camino San Juan, 4 - 50800 Zuera
Telf: 976681119

CCSS ARANDA

Pl. del Castillo, s/n - 50250 Illueca
Telf: 976548090

CCSS BAJO ARAGÓN

CASPE/BAIX ARAGÓ-CASP
Pl. Compromiso, 8- 9 - 50700 Caspe
Telf: 976639078

CCSS CAMPO DE BELCHITE

Ronda de Zaragoza, s/n - 50130 Belchite
Telf: 976830186

CCSS CAMPO DE BORJA

C/ Nueva, 6 - 50540 Borja
Telf: 976852028

CCSS CAMPO DE CARIÑENA

Av. Goya, 23 - 50400 Cariñena
Telf: 976622101

CCSS CAMPO DE DAROCA

C/ Mayor, 60-62 - 50360 Daroca
Telf: 976545030

CCSS CINCO VILLAS

Justicia Mayor de Aragón, 20, Bajo
50600 Ejea de los Caballeros
Telf: 976677559

Servicios Sociales de Base

S.S. DE BASE Aranda

Pl. del Castillo s/n - 50250 Illueca
Telf: 976548 090

S.S. DE BASE Alhama de Aragón

Av. Aragón, 19 - 50230 Alhama de Aragón
Telf: 976 840 337

S.S. DE BASE Ariza

Pl. del Hortal, 18 - 50220 Ariza
Telf: 976 845 426

S.S. DE BASE Tres Ríos

Pl. España, 5 - 50200 Ateca
Telf: 976 872 116

S.S. DE BASE Épila

Pl. España, 1 - 50290 Épila
Telf: 976 609 568

S.S. DE BASE Fabara

Pl. España, 1 - 50793 Fabara
Telf: 976 635 369

S.S. DE BASE Fuentes de Ebro

Pl. Constitución, 4 - 50740 Fuentes de Ebro
Telf: 976 160 761

S.S. DE BASE Ribera Alta Ebro

Pl. España, 1 50650 Gallur
Telf: 976 864 741

S.S. DE BASE Luna

Pl. Mayor, 10 - 50610 Luna
Telf: 976689479

S.S. DE BASE Portal del Moncayo

C/ Santa María, s/n - 50520 Magallón
Telf: 976858263

S.S. DE BASE Maluenda

Plaza Cardenal Casanova, 1 - 50340-Maluenda
Telf: 976893273

S.S. DE BASE Ribera Bajo Huerva

Pl. José Antonio, 1 - 4 - 50430 María de Huerva
Telf: 976124170

S.S. DE BASE Sierra Vicort-Espigar

Pl. Mayor, 9 - 50330 Miedes de Aragón
Telf: 976892142

S.S. DE BASE Morata de Jalón

C/ Mayor Baja, 1 - 50260 Morata de Jalón
Telf: 976818126

S.S. DE BASE Pina de Ebro

Pl. España, 1 - 50750 Pina de Ebro
Telf: 976165506

S.S. DE BASE Saviñán

C/ Conde Argillo, 4 - 50299 Saviñán
Telf: 976826202

S.S. DE BASE Sádaba

Pl. Aragón, 1 - 50670 Sádaba
Telf: 976675037

S.S. DE BASE Meandros del Ebro

C/ Ramón y Cajal, 4 - 50780 Sástago
Telf: 976178791

S.S. DE BASE Altas Cinco Villas

Pl. de la Villa, 1 - 50680 Sos del Rey Católico
Telf: 948888331

S.S. DE BASE Tauste

Pl. España, 1 - 50660 Tauste
Telf: 976859144

S.S. DE BASE Utebo

Paseo Berbegal, 22 - 24 - 50180 Utebo
Telf: 976785 049

S.S. DE BASE Río Ribota

Pl. Mayor, s/n - 50310 Villarroya de la Sierra
Telf: 976896050

S.S. DE BASE Peñafior

Av. Peñafior, 71 - 50193 Peñafior de Gallego
Telf: 976154276

OFICINAS DE EMPLEO

En las Oficinas de Empleo le ayudarán a mejorar sus posibilidades de inserción en el mercado laboral, le informarán acerca de eventuales prestaciones o subsidios. Se le informará, asimismo, de las posibilidades de formación y emprendimiento y de las ofertas de empleo gestionadas por el Servicio Público de Empleo Regional.

Zaragoza capital

Centro

C/ Dr. Cerrada, 3 · 50005
Telf: 976482438

Ranillas

Av. Ranillas, 101 · 50003
Telf: 976716268

Santander

C/ Santander, 3-5 · 50010
Telf: 976467807 / 8

Compromiso de Caspe

Av. Compromiso de Caspe, 4-10 · 50002
Telf: 976481549

Parque de la Memoria

C/ Royo Villanova, 1 · 50007
Telf: 976453396

Zaragoza provincia

Calatayud

C/ Amparados, 2 · 50300 Calatayud
976 883149

Caspe

C/ San Agustín, 1 · 50700 Caspe
Telf: 976639536

Ejea de Los Caballeros

C/ Mediavilla, 25 · 50600 Ejea de Los Caballeros
97667713

Tarazona

C/ Joaquina Zamora, 1 · 50500 Tarazona
Telf: 976199346

ENTIDADES SOCIALES

Las entidades sociales no lucrativas que figuran en este folleto operan en ZARAGOZA y desarrollan actividades de información, asesoramiento y apoyo a la población en general o a determinados segmentos de población en particular. Puede dirigirse a ellas para solicitar información o apoyo.

Zaragoza capital

AMASOL

Asociación de Madres Solas. Familias monoparentales
C/ Monasterio de Santa Clara. Bajos 11 · 50002
Telf: 976 439 714 / 651 398 752
amasol@amasol.es

FUNDACIÓN LA CARIDAD

C/ Moret · 50001
Tlfo.: 976-22.48.34 ó 976.22.88.91
www.lacaridad.org

YMCA.

Infancia, Juventud y Familias
c/ Pedro Cerbuna, 2 · 50009
976 56 81 30
zaragoza@ymca.es

Cruz Roja Zaragoza

Inclusión social
C/ Sancho y Gil, 8 · 50001
Telf: 976224880

Federación de Entidades con Proyectos y Pisos Asistidos Delegación territorial Aragón

Jóvenes
C/ San Pablo, 84 local · 50003
Telf: 976469501
info@fepa18.org

Federación de Asociaciones

de Padres de Alumnos de Aragón · FAPAR

Infancia y familia, Jóvenes, Mujeres, Discapacidad,
Drogodependencia, SIDA, Personas de etnia gitana,
Inmigración, Discriminación
C/ San Antonio Abad, 38 50010
Telf: 976321430
fapar@fapar.org

Asociación REDMADRE Zaragoza

Infancia y familia, mujeres, inmigración, programas de urgencia
Av. Cesar Augusto 1 · 50004
Telf: 689672672
zaragoza@redmadre.es

Confederación Española de Agrupaciones de Familiares y Enfermos Mentales

FEAFES Aragón

Discapacidad
C/ Ciudadela, s/n. Parque de las Delicias / 50017
Telf: 976532499
feafesaragon@hotmail.com

Asociación Aragonesa Pro Salud Mental

ASAPME Zaragoza

Discapacidad
C/ Ciudadela, s/n. Parque Delicias. Pab. Sta Ana 50017
Telf: 976532499
asapme@asapme.org

Asociación de Familias Numerosas de Aragón

Infancia y familia
C/ Argualas 40, of. 1, local 50012
Telf: 976259248
administracion@3ymas.com

Asociación Mancala

Jóvenes
C/ Pedro Saputo, 3 · 50018
Telf: 976738638
mancala@asocmancala.org

Fundación Tutelar Aragonesa

Luis De Azua

Discapacidad
Espacio Social CAI Actur,
C/ Isla Graciosa, 7, Local / 50014
Telf: 976239332
fundacion@fundacionluisdeazua.com

Fundación Canfranc

Jóvenes
C/ Refugio, 10 Local · 50001
Telf: 976302866
empleo@fundacioncanfranc.org

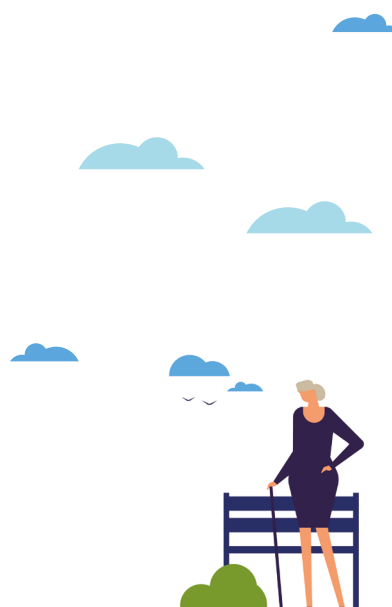

Solidaridad Intergeneracional

Personas mayores
C/ Duquesa de Villahermosa, 119. Local 5 - 50006
Telf: 900101332
si@solidaridadintergeneracional.es

Solidaridad Intergeneracional

Personas mayores
C/ Lucas Gallego, 72 - 50009
Telf: 900101332
si@solidaridadintergeneracional.es

Asociación zaragozana de jugadores en rehabilitación AZAJER

Drogodependencia
C/ Arias, 30 local / 50010
Telf: 976200402
azajer@azajer.com

Asociación LA GUSANTINA

Infancia y familia
C/ Liñan, 2 / 50001 Telf: 976398883
gusantina@gusantina.es

Fundación Asociación por la Promoción y la Inserción Profesional - APIP-ACAM

Inmigración
C/ San Blas, 4 / 50003
Telf: 976447590 / 976284748
fundacionapipacamz@fundacionapipacam.org

Federación de Mujeres y Familias del Ámbito Rural AMFAR Zaragoza

Mujeres
C/ Sagasta, 60 Pral.B lzda - 50006
amfarzaragoza@gmail.com

Zaragoza, Universidad Popular

Mujeres
C/ Cortesías, 1 - 50001
Telf: 976724926
upz@zaragoza.es

Asociación Trasplantados de Corazón Virgen del Pilar

Discapacidad
C/ Isla Graciosa, 7 local - 50015
Telf: 976730636
tcorazonv@yahoo.es

SOMOS

Infancia y familia
Telf: 659740711
somos@felgtb.org

MAGENTA

Infancia y familia
C/ Corona de Aragón, 42, Casa del Estudiante, Local e.d.u 50009
Telf: 976700215 ext.109
magenta@felgtb.org

Tiebel E.I.

Inmigración
C/ Pantano de la Sotenera, 3, Puerta 4 - 50002
Telf: 976596758
tiebel@tiebelcooperativa.com

Asociación Párkinson Aragón

Personas mayores-Discapacidad
C/ Juslibol, 32- 40 - 50015
Telf: 976134508
asociacion@parkinsonaragon.com

Asociación de Promoción Gitana de Zaragoza

Personas de etnia gitana
Paseo Cuéllar, 43, local - 50007
Telf: 976270245

Asociación Aragonesa de Padres de Sordociegos APASCIDE Aragón

Discapacidad
C/Manuel Lasala, 16 - 50006
Telf: 976431122
apascidearagon@gmail.com

DT ASOCIDE Aragón

Discapacidad
Paseo Echegaray y Caballero, 76 - 50003
Telf: 676484540 aragon@asocide.org

Federación De Asociaciones Gitanas De Aragón

Personas de etnia gitana
Pº Canal, 79 - 50007
Telf: 976380101
faga_aragon@yahoo.es

Cáritas

Inclusión social
Paseo Echegaray y Caballero, 50001
Telf: 976294730
secretaria@caritas-zaragoza.es

Zaragoza provincia

Psicólogos Sin Fronteras -Aragón

Voluntariado
Av. Navarra, 22, 1º D - 50180 Utebo
Telf: 699346579
aragon@psicologossinfronteras.net

Solidaridad Intergeneracional

Personas mayores, Discapacidad
C/ Padre Claret, 5 - 50300 Calatayud
Telf: 900101332
si@solidaridadintergeneracional.es

Cáritas Calatayud

Inclusión social
C/ Baltasar Gracian, 5 Entresuelo C - 50300 Calatayud
Telf: 976881130
caritas.cdtarazona@caritas.es

Solidaridad Intergeneracional

Personas mayores
Paseo Muro, 32 - 50600 Ejea de los Caballeros
Telf: 900101332
si@solidaridadintergeneracional.es

Cruz Roja Calatayud

Inclusión social
Pl. de Sixto Celorrio, 1 - 50300 Calatayud
Telf: 976881747
calatayud@cruzroja.es

Cruz Roja Ejea de los Caballeros

Inclusión social
Pº Constitución, 74 - 50600 Ejea de los Caballeros
Telf: 976663863
ejea@cruzroja.es

Cruz Roja Caspe

Inclusión social
Carretera C-221, km. 23 - 50700 Caspe
Telf: 976631921
caspe@cruzroja.es

COCEDER - CDR ASOCIACIÓN CULTURAL GRÍO

Programas de urgencia, Inclusión social, Infancia y familia,
Personas mayores
C/ Mijoler, s/n - 50326 Codos
Telf: 976629009 / 976628823
grio@culturalgrio.com

Cruz Roja Ribera Alta del Ebro

Inclusión Social
Avenida Zaragoza 28 - 50630 Alagón
Telf: 976616540
intsocialalagon@cruzroja.es

