

“LA INCLUSIÓN SOCIAL A TRAVÉS DE UN PROGRAMA DE DESARROLLO COMUNITARIO”

*PLAN DE ACTUACIÓN DEL BARRIO
DE SANT COSME*







7.220 habitants
12% s/total municipio

2.518 viviendas
10% s/total municipio

SERVICIOS PÚBLICOS PROPIOS DEL BARRIO

1 ESCUELA 0-3

1 ESCUELA DE PRIMARIA

1 INSTITUTO-ESCUELA

1 CENTRO SANITARIO

1 CENTRO DE SERVICIOS SOCIALES

1 CENTRO CÍVICO

1 CENTRO DEPORTIVO

OTROS SERVICIOS PÚBLICOS

EMPRESA MUNICIPAL DE AIGUA

SERVICIOS EDUCATIVOS DE EL PRAT

1 CENTRO DE DIA

1 SERVICIO INTEGRAL CONDUCTAS ADDICTIVAS

POLICIA LOCAL

COMISARIA POLICIA MOSSOS

PARQUE DE BOMBEROS

JUZGADO Y REGISTRO CIVIL



VISIÓN

**HACER DEL BARRIO UNA ZONA MÁS DE LA
CIUDAD, EN TERMINOS DE DINÁMICA CÍVICA Y
SOCIAL Y DE INTERCAMBIO Y PRESTACIÓN DE
SERVICIOS**

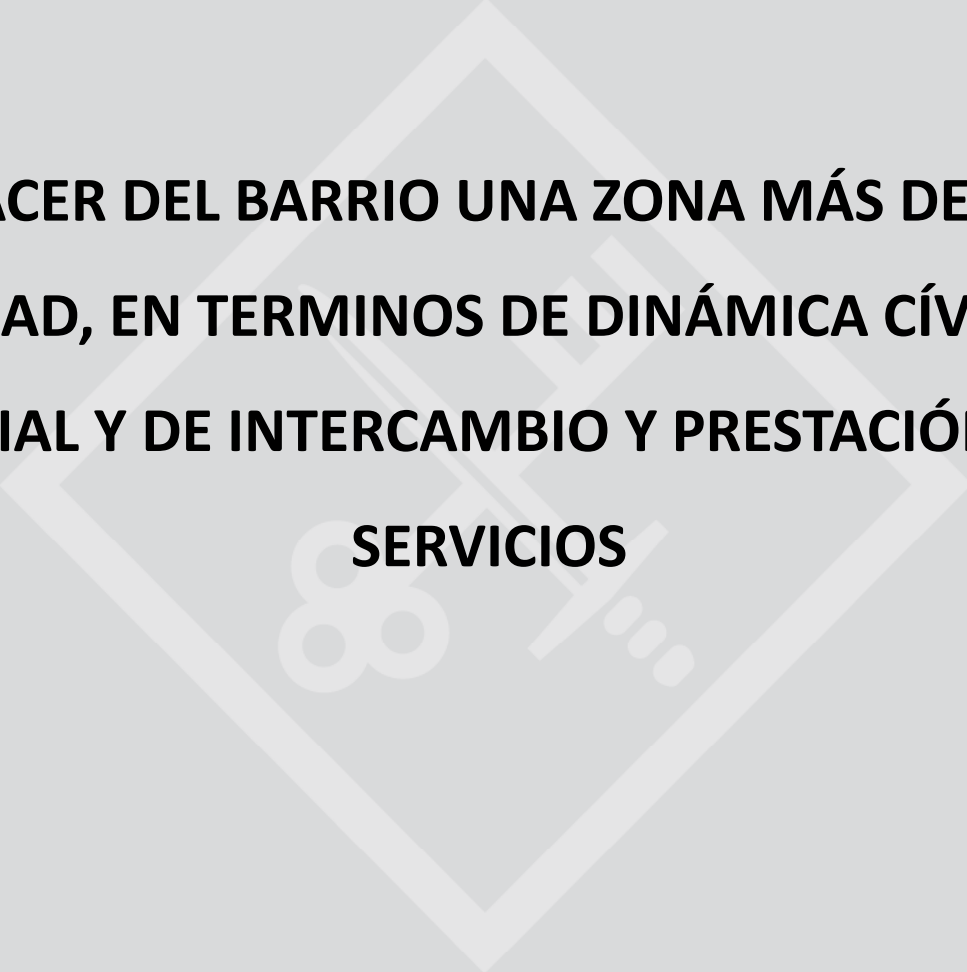



MISIÓN

- 1. GARANTIZAR LA CONVIVENCIA Y EVITAR QUE SE INICIE UN PROCESO DESCENDENTE Y DE DEGRADACIÓN DEL BARRIO**
- 2. INNOVAR EN LA EJECUCIÓN DE ESTRATEGIAS Y DE BUENAS PRÁCTICAS EN POLÍTICAS PÚBLICAS**
- 3. PONER EN VALOR LA POLIVALENCIA, AGILIDAD Y COMPLEMENTARIEDAD DEL EQUIPO DE PROFESIONALES VINCULADOS DIRECTAMENTE O INDIRECTAMENTE AL PLAN DE ACTUACIÓN**

VALORES

- **EQUIDAD E IGUALDAD DE OPORTUNIDADES**
 - **AUTONOMIA PERSONAL**
 - **PROXIMIDAD**
 - **COMPROMISO PROFESIONAL**
- **PARTICIPACIÓN Y CORRESPONSABILIDAD CIUDADANA**
 - **ABORDAJE INTEGRAL Y TRANSVERSAL**
- **COLABORACIÓN, COOPERACIÓN Y TRABAJO EN EQUIPO**
 - **INNOVACIÓN SOCIAL**

- 1. PEESC – PLAN EDUCATIVO DE ENTORNO DE SANT COSME**
- 2. PROYECTO DE INTERVENCION SOCIOCOMUNITARIA**
- 3. PROGRAMA DE APOYO A LA CONVIVENCIA EN LAS ESCALERAS DE
VECINOS**
- 4. PROGRAMA DE APOYO Y DINAMIZACIÓN DEL ASOCIACIONISMO Y
ACTIVIDADES CULTURALES**
- 5. PLAN PARA EL FOMENTO DE LAS EMPRESAS DE ECONOMIA SOCIAL
EN EL TERRITORIO**
- 6. PROGRAMA DE FORMACIÓN E INSERCIÓN LABORAL**
- 7. PLANIFICACIÓN DE REFORMA URBANÍSTICA**

1. PEESC – PLAN EDUCATIVO DE ENTORNO

CORESPONSABILIDAD ENTRE AGENTES

ESCUELA INCLUSIVA

**EDUCACIÓN ENTENDIDA COMO UN PROCESO A LO
LARGO DE TODA LA VIDA**



Objetivos PEESC	
1. Mejora de resultados	1. Mejorar de manera significativa los resultados de aprendizaje y el éxito escolar
	2. Reducir el absentismo escolar especialmente en la etapa secundaria
2. Cohesión social	3. Mejorar la calidad del servicio con una oferta educativa conectada con la dinámica sociocultural del barrio
	4. Mejorar la inserción laboral del alumnado que finaliza la ESO y la continuidad de los estudios de postobligatoria
3. Satisfacción y Crecimiento Profesional	5. Mejorar la imagen de los centros educativos del barrio
	6. Recuperar la confianza de las familias en el conjunto de los centros educativos del barrio y conseguir un alumnado que represente su heterogeneidad.

2. PROYECTO DE INTERVENCION SOCIOCOMUNITARIA

CIVISMO Y CONVIVENCIA

INTERCULTURALIDAD

FAMILIAS Y EDUCACIÓN

GRUPOS DIANA E INCLUSIÓN SOCIAL

3. PROGRAMA DE APOYO A LA CONVIVENCIA EN LAS ESCALERAS DE VECINOS

GESTIÓN DE CONFLICTOS

FOMENTO DE LA CORESPONSABILIDAD

ASESORAMIENTO TÉCNICO



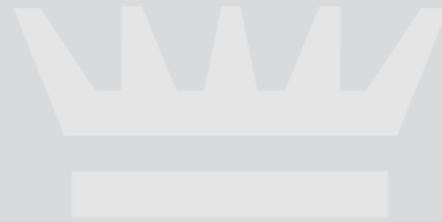

EQUIPO MOTOR

EQUIPO COMUNITARIO

EQUIPOS DIANA



EQUIPO MOTOR

Direcciones de Servicios y
Jefes de Sección

PASC

Área de Igualdad y Derechos
Sociales

Área de Salud y Deporte

Área de Promoción Económica
y Empleo

Área de Urbanismo

EQUIPO COMUNITARIO

Es el equipo técnico que hace seguimiento periódico del desarrollo de acciones y actividades y las planifica y coorganiza desde el conocimiento compartido, la proximidad, las propias funciones y responsabilidades, y la interrelación con los diferentes equipos de los que son responsables.

EQUIPO COMUNITARIO

Referentes técnicos de
departamentos:

PASC

Educación

Servicios Sociales

Juventud

Salud Pública

Promoción Económica

Empleo

Cultura

Ciudadanía



EQUIPOS DIANA

Equipos técnicos operativos para el abordaje
de casos



EQUIPOS DIANA

Comisiones del PEESC:

Escolarización

Post-obligatoria

Extraescolares

Alfabetización de Adultos

Comisiones Sociales de los centros

Comisión de Vivienda

Comisión de trabajo con Familias Jóvenes

Comisión de trabajo con Dones

Comisión de trabajo con Adolescentes y Jóvenes

Comisión de Mayores

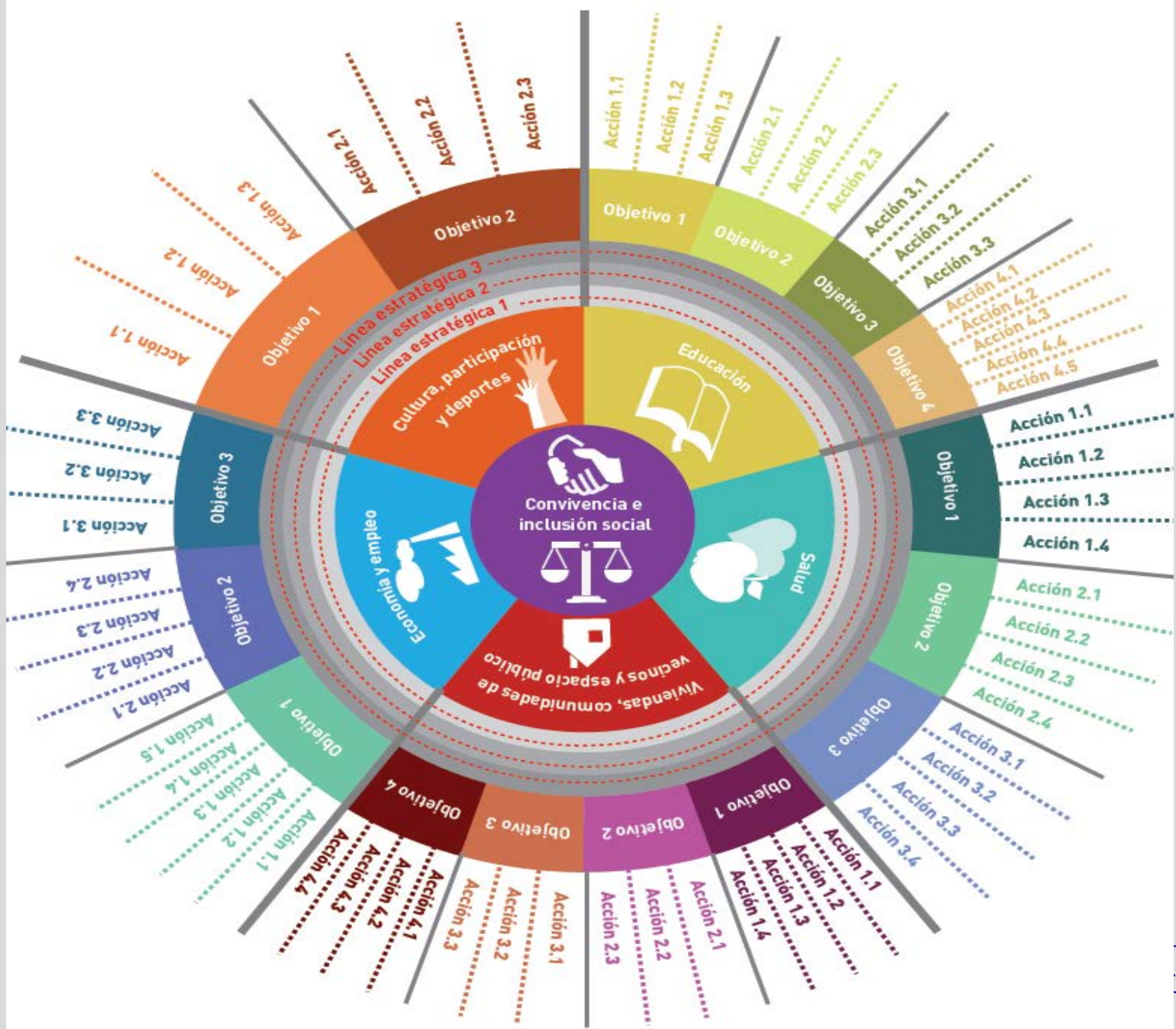

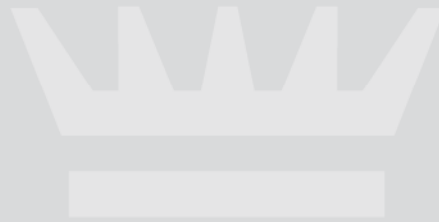

EL TRABAJO COMUNITARIO ABORDA

SITUACIONES SOCIALES COLECTIVAS

DESDE EL CONOCIMIENTO A LA INTERVENCIÓN

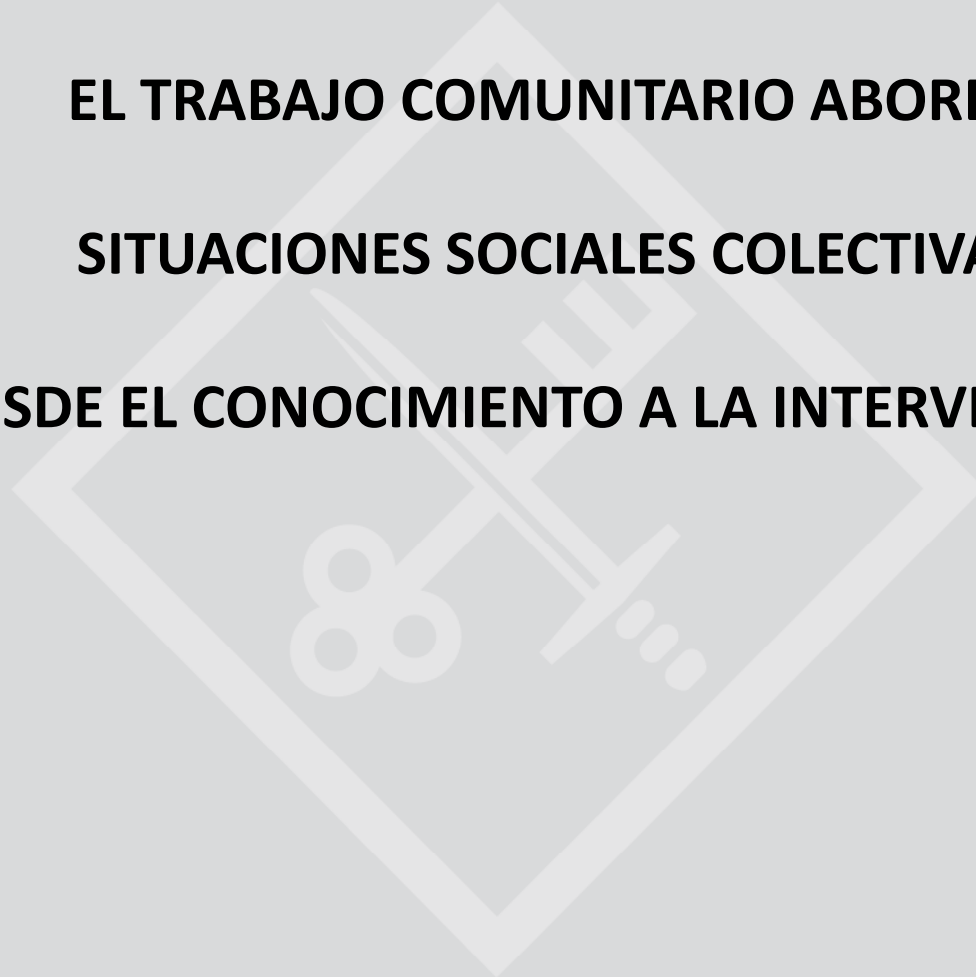



**DESDE EL CONOCIMIENTO
COMPARTIDO ...**



**...MEDIANTE LA INTELIGENCIA
COLECTIVA...**



**...A LA INTERVENCIÓN
COOPERATIVA!!!!**

